

8^ο

ΣΥΝΕΔΡΙΟ ΟΓΚΟΛΟΓΙΑΣ

στην Πρωτοβάθμια περίθαλψη με θέμα:

*«Πρόσβαση ευπαθών ομάδων
πληθυσμού σε υπηρεσίες υγείας»*

28-29 Νοεμβρίου
2014 Αθήνα
Ξενοδοχείο Athens Hilton

ΟΡΓΑΝΩΣΗ:



Ογκολογική Μονάδα
Γ' Παθολογικής Κλινικής
Ιατρικής Σχολής Αθηνών, ΕΚΠΑ
Γενικό Νοσοκομείο «Η ΣΩΤΗΡΙΑ»



Ογκολογικό Κέντρο
Ιατροβιολογικής Εκπαίδευσης
& Έρευνας (ΟΚΙΒΕΕ)

ΠΡΟΚΑΤΑΡΚΤΙΚΟ
ΠΡΟΓΡΑΜΜΑ

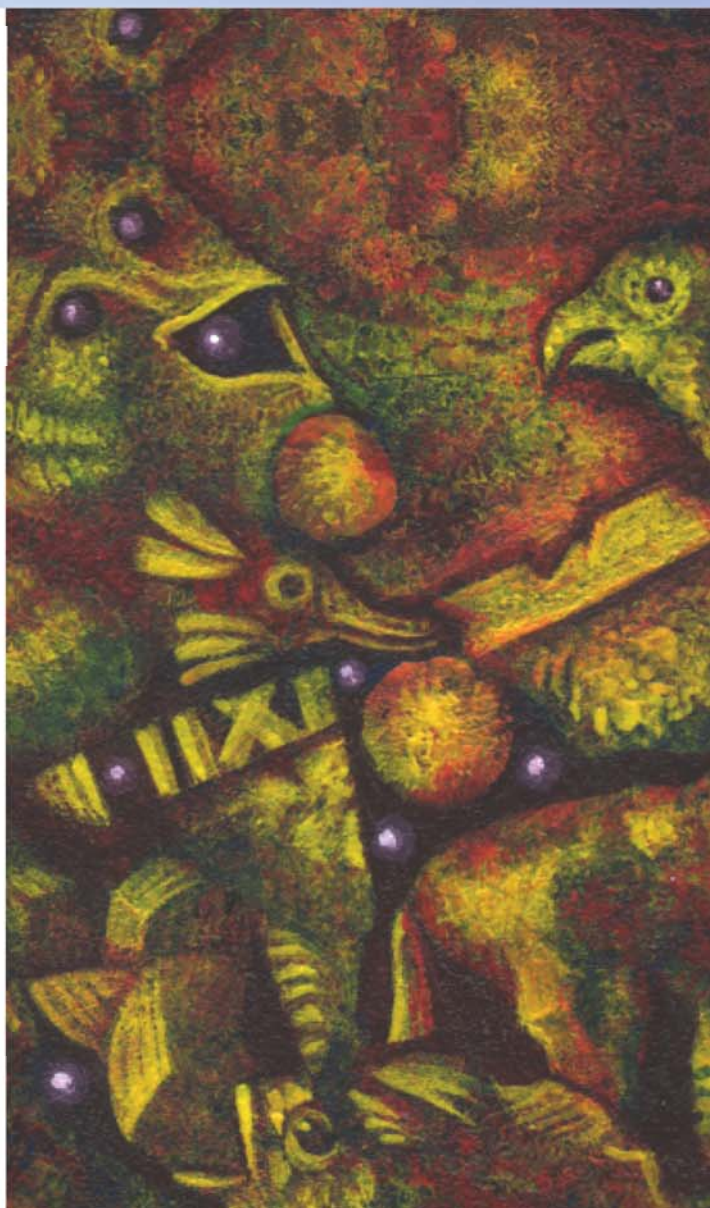

ΧΑΙΡΕΤΙΣΜΟΣ

Αγαπητοί συνάδελφοι,

Με ιδιαίτερη χαρά σας καλωσορίζω για 8η συνεχόμενη χρονιά στο Συνέδριο Ογκολογίας στην Πρωτοβάθμια Περίθαλψη. Αντικείμενο του φετινού συνεδρίου είναι η πρόσβαση ευπαθών ομάδων πληθυσμού σε υπηρεσίες υγείας. Φιλοδοξία μας είναι να γίνει γόνιμη η συζήτηση αναφορικά με την ιατρική ευθύνη, παρέμβαση και αρωγή στα ευαίσθητα κοινωνικά στρώματα της κοινωνίας μας διαχρονικά και ιδιαίτερα τώρα, σε εποχή κρίσης.

Η εμπειρία των προηγούμενων συνεδρίων, μας παροτρύνει να εντείνουμε την προσπάθεια ενημέρωσης της ιατρικής κοινότητας όσον αφορά την δυσχερή πρόσβαση των ευπαθών ομάδων πληθυσμού σε υπηρεσίες υγείας. Η αναγκαιότητα γι' αυτό είναι προφανής, αυτή την περίοδο που δοκιμάζονται οι ασθενέστεροι συμπολίτες μας και απαιτείται ισχυρή κοινωνική αλληλεγγύη ώστε να αντιμετωπιστούν τα προβλήματα υγείας τους. Η ευθύνη του ιατρικού σώματος αλλά και κάθε επαγγελματία υγείας ξεχωριστά, είναι καθοριστική για την ορθή ιατρική φροντίδα και υποστήριξη των χειμαζόμενων ασθενών

Θα ήθελα να ευχαριστήσω θερμά τους Προσκεκλημένους Ομιλητές μας για την συμβολή τους στο Επιστημονικό Πρόγραμμα του Συνεδρίου. Επίσης, με ιδιαίτερη χαρά θα βραβεύσουμε ευαισθητοποιημένους συνανθρώπους μας που συνέβαλαν σημαντικά στην προσπάθειά μας να παρέχουμε τη βέλτιστη ιατρική φροντίδα σε ασθενείς με δυσχέρεια πρόσβασης σε υπηρεσίες υγείας.

Με συναδελφικούς και φιλικούς χαιρετισμούς,

Κωνσταντίνος Νικ. Συρίγος
Καθηγητής Παθολογίας-Ογκολογίας,
Ιατρική Σχολή Πανεπιστημίου Αθηνών



ΕΠΙΣΤΗΜΟΝΙΚΟ ΠΡΟΓΡΑΜΜΑ

ΠΑΡΑΣΚΕΥΗ 28 ΝΟΕΜΒΡΙΟΥ 2014

16:45-17:00	ΕΓΓΡΑΦΕΣ - ΕΝΑΡΞΗ	
17:00-18:45	ΠΑΡΕΜΒΑΣΕΙΣ ΥΓΕΙΑΣ ΓΙΑ ΤΟΥΣ ΚΟΙΝΩΝΙΚΑ ΑΠΟΚΛΕΙΣΜΕΝΟΥΣ Θεόφιλος Ρόζεμπεργκ - Δημήτριος Βάσσος	
17:00-17:15	Μητροπολιτικό Ιατρείο Ελληνικού	Γεώργιος Βήκας
17:15-17:30	Γιατροί του Κόσμου	Άννα Μαΐλη
17:30-17:45	Κλίμακα και δράσεις για αστέγους	Άντα Αλαμάνου
17:45-18:00	Αποστολή και δράσεις στο χώρο της υγείας	Κωνσταντίνος Δήμτσας
18:00-18:15	Σύμμαχοι Υγείας και δράσεις σε επίπεδο δήμων	Ιωάννης Τούντας
18:15-18:30	Το κοινωνικό έργο του ΙΣΑ	Ηλίας Καράμπελας
18:30-18:45	Ογκολογικό Ιατρείο Κοινωνικής Αλληλεγγύης	Μιχαήλ Μούτσος
18:45-19:00	ΔΙΑΛΕΙΜΜΑ	
19:00-19:45	ΟΙΚΟΝΟΜΙΚΗ ΚΡΙΣΗ ΚΑΙ ΥΓΕΙΑ Ευστράτιος Πατσούρης - Κωνσταντίνος Νικ. Συρίγος	
19:00-19:15	Υπάρχει ανθρωπιστική κρίση στην Ελλάδα του σήμερα;	Θεόφιλος Ρόζεμπεργκ
19:15-19:30	Προληπτική ιατρική και οικονομική κρίση	Ιωάννης Τούντας
19:30-19:45	Ψυχική υγεία στην Ελλάδα της κρίσης	Γεώργιος Νικολαΐδης
19:45-20:00	Συζήτηση	

ΕΠΙΣΤΗΜΟΝΙΚΟ ΠΡΟΓΡΑΜΜΑ

20:00-21:00

ΤΕΛΕΤΗ ΕΝΑΡΞΗΣ

Κωνσταντίνος Νικ. Συρίγος

Βραβεύσεις:

Εταιρεία Βουδούρης - Κώνστας Α.Ε. κα Ευαγγελία Κώνστα

Κοσμοϊατρική

κος Δημήτριος Τριανταφύλλου,
Επιστημονικός Διευθυντής

Ελληνική Αντικαρκινική Εταιρεία

κος Ευάγγελος Φιλόπουλος,
Α΄ Αντιπρόεδρος Ελληνικής
Αντικαρκινικής Εταιρείας

Βιοϊατρική

Δρ. Ευάγγελος Σπανός,
Πρόεδρος και Διευθύνων Σύμβουλος
Ομίλου Εταιρειών Υγείας ΒΙΟΪΑΤΡΙΚΗ

Α΄ Εργαστήριο Παθολογικής

Ανατομικής

Καθηγητής Ευστράτιος Πατσούρης,
Διευθυντής, Κοσμήτορας Σχολών
Επιστημών Υγείας

Εναρκτήρια Ομιλία: Ηθικές Αρχές στην Ιατρική

Καθηγητής Γεώργιος Χριστοδούλου

Πρόεδρος της Παγκόσμιας Ομοσπονδίας Ψυχικής Υγείας



ΕΠΙΣΤΗΜΟΝΙΚΟ ΠΡΟΓΡΑΜΜΑ

ΣΑΒΒΑΤΟ 29 ΝΟΕΜΒΡΙΟΥ 2014

09:00-11:00	Η ΝΟΣΟΛΟΓΙΑ ΤΩΝ ΚΟΙΝΩΝΙΚΑ ΑΠΟΚΛΕΙΣΜΕΝΩΝ Άγγελος Πεφάνης - Ελευθέριος Θηραίος	
09:00-09:20	Οικονομική κρίση και επιπτώσεις σε παιδιά - εφήβους	Βασιλική Θεμελί
09:20-09:40	Διαφοροποίηση της νοσολογίας στον Τρίτο Κόσμο	Θεόδωρος Γόγαλης
09:40-10:00	Η νοσολογία της φυλακής	Μερόπη Παναγιωταράκου
10:00-10:20	Η νοσολογία του δρόμου	Ελένη Κακάλου
10:20-10:40	Προβλήματα υγείας των μεταναστών	Μαρία Σαρίδη
10:40-11:00	Κοινωνικός αποκλεισμός & υπηρεσίες υγείας	Άγης Τερζίδης
11:00-11:30	ΔΙΑΛΕΙΜΜΑ - ΚΑΦΕΣ	
11:30-13:20	ΠΑΡΟΧΗ ΥΠΗΡΕΣΙΩΝ ΥΓΕΙΑΣ ΣΕ ΕΠΟΧΕΣ ΚΡΙΣΗΣ Ηλίας Καΐνης - Γεώργιος Τσουκαλάς	
11:30-11:50	Παροχή υπηρεσιών υγείας με περιορισμένους πόρους	Κυριάκος Σουλιώτης
11:50-12:10	Εξοικονόμηση πόρων σε μια Μονάδα Χημειοθεραπείας	Βασιλική-Κωνσταντίνα Γκογκοζώτου
12:10-12:30	Ορθολογική χρησιμοποίηση αντιβιοτικών	Αριστείδης Τσιάκαλος
12:30-12:50	Τι είναι τα γενόσημα	Μαρία Κιαγιά
12:50-13:10	Βιοτεχνολογία και βιολογικά φάρμακα: Μύθοι και Αλήθειες	Νικόλαος Καραμάνος
13:10-13:20	Συζήτηση	



ΕΠΙΣΤΗΜΟΝΙΚΟ ΠΡΟΓΡΑΜΜΑ

13:20-14:40	ΕΘΙΣΜΟΙ ΚΑΙ ΚΟΙΝΩΝΙΚΗ ΙΑΤΡΙΚΗ Γεώργιος Βαϊόπουλος - Μαρία Κοπελιά	
13:20-13:40	Τι είναι ο εθισμός	Δημήτριος Λυράκος
13:40-14:00	Εθισμός στο Διαδίκτυο	Βασιλική Θεμελή
14:00-14:20	Η νοσολογία του αλκοολικού	Γεώργιος Κουνάδης
14:20-14:40	Η νοσολογία του χρήστη ενδοφλέβιων ουσιών	Σουλτάνα Χρήστου
14:40-16:30	ΜΕΣΗΜΒΡΙΝΗ ΔΙΑΚΟΠΗ	
16:30-18:10	ΚΑΠΝΙΣΜΑ ΚΑΙ ΚΟΙΝΩΝΙΚΗ ΙΑΤΡΙΚΗ Νικόλαος Κουλούρης - Αικατερίνη Δημάκου	
16:30-16:50	Μηχανισμοί εθισμού στο κάπνισμα	Αντώνιος Βασισιάς
16:50-17:10	Η νοσολογία του καπνιστή	Σωτήριος Τσιμπούκης
17:10-17:30	Κάπνισμα και Καρκίνος	Ελευθερία Νταλάκου
17:30-17:50	Αποτελεί το ηλεκτρονικό τσιγάρο λύση;	Παρασκευή Μπούρα
17:50-18:10	Στρατηγικές διακοπής καπνίσματος	Ιωάννης Γκιάζος
18:10-18:30	ΔΙΑΛΕΙΜΜΑ	
18:30-20:00	ΠΕΡΙΒΑΛΛΟΝ ΚΑΙ ΚΟΙΝΩΝΙΚΗ ΙΑΤΡΙΚΗ Άννα Ντόκου - Ανδριανή Χαρπίδου	
18:30-18:50	Ατμοσφαιρική ρύπανση και επιπτώσεις στην υγεία	Αλεξάνδρα Κοπιτοπούλου
18:50-19:10	Καύσεις βιομάζας και επιπτώσεις στην υγεία	Αριστείδης Νικολάου
19:10-19:30	Γενετικά τροποποιημένα τρόφιμα & νανοτρόφιμα	Αρτεμισία Ντονά
19:30-19:50	Διατροφικά πρότυπα και καρκινογένεση	Σεραφεύμ Καλτσάς
19:50-20:00	Ολοκλήρωση Συνεδρίου	Ιωάννης Γκιάζος

ΓΕΝΙΚΕΣ ΠΛΗΡΟΦΟΡΙΕΣ

ΔΙΟΡΓΑΝΩΣΗ

Ογκολογικό Κέντρο Ιατροβιολογικής Εκπαίδευσης και Έρευνας
Ογκολογική Μονάδα Γ'ΠΠ, Ιατρική Σχολή Αθηνών

ΤΟΠΟΣ ΔΙΕΞΑΓΩΓΗΣ

Ξενοδοχείο Hilton
Βασ. Σοφίας 46 - Αθήνα Τ.Κ. 115 26

ΧΡΟΝΟΣ ΔΙΕΞΑΓΩΓΗΣ

28-29 Νοεμβρίου 2014

ΠΙΣΤΟΠΟΙΗΣΗ ΠΑΡΑΚΟΛΟΥΘΗΣΗΣ

Βάσει της τελευταίας εγκυκλίου του ΕΟΦ, θα υπάρχει σύστημα καταμέτρησης του χρόνου παρακολούθησης. Με τη λήξη του συνεδρίου θα δίνεται πιστοποιητικό σε όσους έχουν παρακολουθήσει τουλάχιστον 60% των συνολικών ωρών του προγράμματος.

Ο αριθμός των Μορίων Συνεχιζόμενης Ιατρικής Εκπαίδευσης (CME-CPD) που θα χορηγηθεί στους Συνέδρους, θα υπολογιστεί βάσει του χρόνου παρακολούθησης

ΕΓΓΡΑΦΕΣ

Το κόστος εγγραφής στο συνέδριο είναι

Ειδικευμένοι Ιατροί 50 €

Ειδικευόμενοι Ιατροί 30 €

Βιολόγοι, Νοσηλευτές και άλλοι επαγγελματίες υγείας 20 €

Φοιτητές (απαραίτητη η προσκόμιση της φοιτητικής ταυτότητας) Δωρεάν

Το ανωτέρω κόστος εγγραφής περιλαμβάνει:

- Συμμετοχή στην Τελετή Έναρξης
- Παρακολούθηση του Επιστημονικού Προγράμματος του Συνεδρίου
- Υλικό του Συνεδρίου, Τελικό Πρόγραμμα
- Πιστοποιητικό Παρακολούθησης του Συνεδρίου

ΓΡΑΜΜΑΤΕΙΑ ΣΥΝΕΔΡΙΟΥ



E.T.S. Events & Travel Solutions S.A.

Ελευθερίου Βενιζέλου 154, 171 22 Νέα Σμύρνη

Web www.events.gr, www.ets.gr, www.dmc.gr

Ογκολογία Θώρακος:

Σύγχρονη Κλινικοεργαστηριακή Προσέγγιση και Έρευνα

Διοργανωτής:

Ογκολογική Μονάδα, Γ' ΠΠ, Γ.Ν. «Η Σωτηρία»,
Ιατρική Σχολή Πανεπιστημίου Αθηνών

Υποψήφιοι:

- Πτυχιούχοι Τμημάτων Ιατρικής, Νοσηλευτικής, Βιολογικού, Φαρμακευτικού
- Ιατροί που διαγιγνώσκουν και θεραπεύουν ασθενείς με Καρκίνο Πνεύμονα:
Παθολόγοι-Ογκολόγοι, Ακτινοθεραπευτές, Πνευμονολόγοι, Θωρακοχειρουργοί,
Ψυχίατροι, Παθολογοανατόμοι

Οι διαλέξεις θα λαμβάνουν χώρα:

- στο Αμφιθέατρο της Ογκολογικής Μονάδας, Κτήριο Ζ, 2^{ος} όροφος,
Γ.Ν. «Η Σωτηρία»
- κάθε 2^ο Σαββατοκύριακο, Παρασκευή 17:00-21:00 & Σάββατο 09:00-17:00

Θέματα Προγράμματος:

- Οδηγίες συγγραφής ιατρικών δημοσιεύσεων και ανακοινώσεων
- Εκπαίδευση στη σωστή παρουσίαση ενός επιστημονικού θέματος
- Βασικές αρχές βιοστατιστικής
- Μοριακά μονοπάτια
- Από το σύμπτωμα στη διάγνωση
- Συνδυαστικές θεραπείες καρκίνου πνεύμονα
- Επείγουσες καταστάσεις στην ογκολογία
- Βασικές αρχές κλινικών μελετών
- Υποστηρικτική και ανακουφιστική αγωγή
- Ανθρωπιστική ιατρική

Διάρκεια:

Οκτώβριος 2014 – Ιούνιος 2016

Δίδακτρα:

1.000 Ευρώ / εξάμηνο (συνολικά 4 εξάμηνα)

Περιορισμένος αριθμός υποτροφιών με σειρά επιτυχίας

(θα χορηγηθούν υποτροφίες με σειρά επιτυχίας στις εξετάσεις)

Πληροφορίες:

- Γραμματεία Εκπαίδευσης Ογκολογικής Μονάδας, κα. Ε. Μελισσαροπούλου,
τηλ.: 210 77 00 220, oncologysecr@med.uoa.gr, www.eoncology.eu
- Γραμματεία Μεταπτυχιακών Προγραμμάτων Ιατρικής Σχολής Αθηνών,
τηλ.: 210 74 62 032, 210 74 62 035, www.grammateia.med.uoa.gr