



**ΕΚΘΕΣΗ ΤΟΥ ΣΥΝΔΕΣΜΟΥ ΦΑΡΜΑΚΕΥΤΙΚΩΝ ΕΠΙΧΕΙΡΗΣΕΩΝ
ΕΛΛΑΔΟΣ ΓΙΑ ΤΑ ΧΡΕΗ ΤΩΝ ΔΗΜΟΣΙΩΝ ΝΟΣΟΚΟΜΕΙΩΝ ΠΡΟΣ
ΤΙΣ ΕΤΑΙΡΕΙΕΣ-ΜΕΛΗ ΤΟΥ**

Πωλήσεις, εισπράξεις και χρέη από 01.01.2010 έως 31.03.2011

Αθήνα, Απρίλιος 2011

Εισαγωγή

Ο Σύνδεσμος Φαρμακευτικών Επιχειρήσεων Ελλάδος (ΣΦΕΕ) προέβη στη συγκέντρωση και καταγραφή όλων των στοιχείων που αφορούν στα χρέη των δημοσίων νοσοκομείων προς τις εταιρείες-μέλη του για τιμολόγια που εκδόθηκαν από 01.01.2010 έως 31.03.2011. Από τη βάση δεδομένων που δημιουργήθηκε, προέκυψαν οι Πίνακες που επισυνάπτονται στο παρόν έγγραφο, οι οποίοι παρουσιάζουν τα αναλυτικά στοιχεία των συνολικών πωλήσεων, εισπράξεων και οφειλόμενων ποσών για τιμολόγια που εκδόθηκαν το 2010, το 2011, και συγκεντρωτικά για το 2010 και το 2011, μόνο για τον κλάδο φαρμάκων, καθώς και του συνολικού χρόνου καθυστέρησης αποπληρωμής των οφειλόμενων ποσών ανά νοσοκομείο.

Επίσης συγκεντρώθηκαν και καταγράφηκαν τα στοιχεία χρεών των στρατιωτικών νοσοκομείων προς τις εταιρείες-μέλη του ΣΦΕΕ για τιμολόγια που εκδόθηκαν πριν από την 01.01.2010.

Συγκεκριμένα, οι Πίνακες περιλαμβάνουν τόσο τα συγκεντρωτικά στοιχεία για το σύνολο των δημοσίων νοσοκομείων, όσο και τα επιμέρους στοιχεία συγκεκριμένων υποκατηγοριών αυτών, ως εξής:

- **Πίνακας 1:** Πωλήσεις, εισπράξεις και χρέη των δημοσίων νοσοκομείων προς τις εταιρείες-μέλη του ΣΦΕΕ για τιμολόγια που εκδόθηκαν το 2010, δηλαδή από 01.01.2010 έως 31.12.2010, το 2011, δηλαδή από 01.01.2011 έως 31.03.2011, και συγκεντρωτικά για το 2010 και το 2011, δηλαδή από 01.01.2010 έως 31.03.2011,
 - *Κατάταξη με βάση το οφειλόμενο ποσό την 31.03.2011*
 - *Διαχωρισμός ανάμεσα στα επιμέρους Νοσοκομεία ΕΣΥ, Νοσοκομεία ΝΠΙΔ, Νοσοκομεία ΙΚΑ, Στρατιωτικά Νοσοκομεία, Νοσοκομεία Δικαστικών Φυλακών, ΙΦΕΤ*
- **Πίνακας 2:** Συγκεντρωτικές πωλήσεις, εισπράξεις και χρέη των δημοσίων νοσοκομείων προς τις εταιρείες-μέλη του ΣΦΕΕ για τιμολόγια που εκδόθηκαν το 2010, δηλαδή από 01.01.2010 έως 31.12.2010, το 2011, δηλαδή από 01.01.2011 έως 31.03.2011, και συγκεντρωτικά για το 2010 και το 2011, δηλαδή από 01.01.2010 έως 31.03.2011,
 - *Κατάταξη με βάση το οφειλόμενο ποσό την 31.03.2011*
 - *Διαχωρισμός ανάμεσα στο σύνολο των Νοσοκομείων ΕΣΥ, ΝΠΙΔ, ΙΚΑ, Στρατιωτικών, Δικαστικών Φυλακών, ΙΦΕΤ*
- **Πίνακας 3:** Χρέη των Στρατιωτικών Νοσοκομείων προς τις εταιρείες-μέλη του ΣΦΕΕ για τιμολόγια που εκδόθηκαν πριν από την 01.01.2010
 - *Κατάταξη με βάση το οφειλόμενο ποσό*

A) Πωλήσεις, Εισπράξεις, Χρέη 2010

Τα κύρια σημεία που προκύπτουν από την ανάλυση των στοιχείων εισπράξεων, πωλήσεων και χρεών για τιμολόγια που εκδόθηκαν από 01.01.2010 έως 31.12.2010 από τις εταιρίες-μέλη του ΣΦΕΕ είναι τα ακόλουθα:

- Το **συνολικό ύψος των πωλήσεων** των φαρμακευτικών επιχειρήσεων μελών του ΣΦΕΕ προς τα δημόσια νοσοκομεία την περίοδο από 01.01.2010 έως 31.12.2010 ανήλθε στα **€1.333,8 εκατ.**
- Την 31.03.2011, το **συνολικό ύψος των εισπράξεων** των φαρμακευτικών επιχειρήσεων μελών του ΣΦΕΕ από τα δημόσια νοσοκομεία για τιμολόγια που εκδόθηκαν από 01.01.2010 έως 31.12.2010 ανήλθε στα **€435,4 εκατ.** Με άλλα λόγια, **έχει αποπληρωθεί το 33% των συνολικών οφειλών** των δημοσίων νοσοκομείων για τιμολόγια του 2010.
- Την 31.03.2011, το **συνολικό ύψος των χρεών** των δημοσίων νοσοκομείων προς τις φαρμακευτικές επιχειρήσεις μέλη του ΣΦΕΕ για τιμολόγια που εκδόθηκαν από 01.01.2010 έως 31.12.2010 ανέρχεται στα **€898,4 εκατ.**
- Την 31.03.2011 **ο μέσος χρόνος καθυστέρησης αποπληρωμής του συνόλου των οφειλών** για τιμολόγια που εκδόθηκαν από 01.01.2010 έως 31.03.2011 ανέρχεται στους **10,1 μήνες** (303 ημέρες), ήτοι οι οφειλές εκκρεμούν –κατά μέσο όρο- από τον Ιούνιο του 2010.

B) Πωλήσεις, Εισπράξεις, Χρέη 2011

Τα κύρια σημεία που προκύπτουν από την ανάλυση των στοιχείων εισπράξεων, πωλήσεων και χρεών για τιμολόγια που εκδόθηκαν από 01.01.2011 έως 31.03.2011 από τις εταιρίες-μέλη του ΣΦΕΕ είναι τα ακόλουθα:

- Το **συνολικό ύψος των πωλήσεων** των φαρμακευτικών επιχειρήσεων μελών του ΣΦΕΕ προς τα δημόσια νοσοκομεία την περίοδο από 01.01.2011 έως 31.03.2011 ανήλθε στα **€275,3 εκατ.**
- Την 31.03.2011, το **συνολικό ύψος των εισπράξεων** των φαρμακευτικών επιχειρήσεων μελών του ΣΦΕΕ από τα δημόσια νοσοκομεία για τιμολόγια που εκδόθηκαν από 01.01.2011 έως 31.03.2011 ανήλθε στα **€2,6 εκατ.** **δηλαδή, έχει αποπληρωθεί το 1% των συνολικών οφειλών** των δημοσίων νοσοκομείων για τιμολόγια του πρώτου τριμήνου 2011.
- Την 31.03.2011, το **συνολικό ύψος των χρεών** των δημοσίων νοσοκομείων προς τις φαρμακευτικές επιχειρήσεις μέλη του ΣΦΕΕ για τιμολόγια που εκδόθηκαν από 01.01.2011 έως 31.03.2011 ανέρχεται στα **€272,7 εκατ.**

Γ) Πωλήσεις, Εισπράξεις, Χρέη 2010 & 2011

Τα κύρια σημεία που προκύπτουν από την ανάλυση των στοιχείων εισπράξεων, πωλήσεων και χρεών για τιμολόγια που εκδόθηκαν από 01.01.2010 έως 31.03.2011 από τις εταιρίες-μέλη του ΣΦΕΕ είναι τα ακόλουθα:

- Το **συνολικό ύψος των πωλήσεων** των φαρμακευτικών επιχειρήσεων μελών του ΣΦΕΕ προς τα δημόσια νοσοκομεία την περίοδο από 01.01.2010 έως 31.03.2011 ανήλθε στα **€1.609,2 εκατ.**
- Την 31.03.2011, το **συνολικό ύψος των εισπράξεων** των φαρμακευτικών επιχειρήσεων μελών του ΣΦΕΕ από τα δημόσια νοσοκομεία για τιμολόγια που εκδόθηκαν από 01.01.2010 έως 31.03.2011 ανήλθε στα **€438,1 εκατ.** Με άλλα λόγια, **την 31.03.2011 έχει αποπληρωθεί το 27% των συνολικών οφειλών** των δημοσίων νοσοκομείων, έναντι του **21% των συνολικών οφειλών** των δημοσίων νοσοκομείων που είχε αποπληρωθεί έως την 31.01.2011.
- Την 31.03.2011, το **συνολικό ύψος των χρεών** των δημοσίων νοσοκομείων προς τις φαρμακευτικές επιχειρήσεις μέλη του ΣΦΕΕ για τιμολόγια που εκδόθηκαν από 01.01.2010 έως 31.03.2011 ανέρχεται στα **€1.171,1 εκατ.**, όπως φαίνεται στο Διάγραμμα 1.

Διάγραμμα 1

Εξέλιξη Χρεών Νοσοκομείων

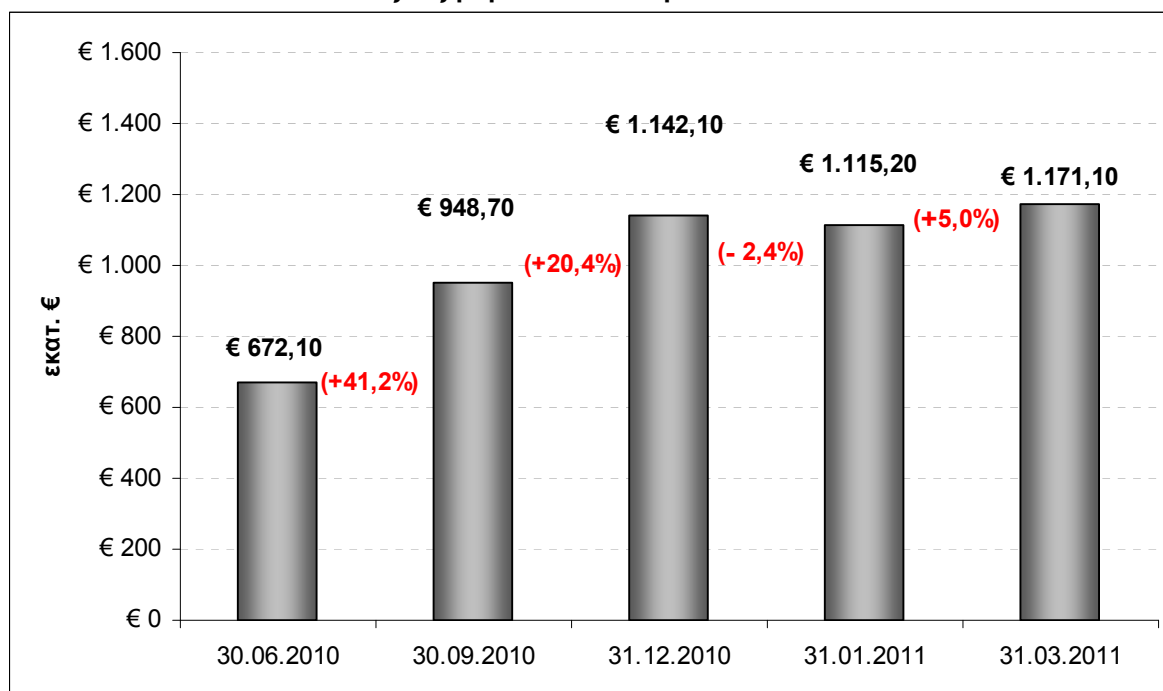

- Την 31.03.2011 **ο μέσος χρόνος καθυστέρησης αποπληρωμής του συνόλου των οφειλών** για τιμολόγια που εκδόθηκαν από **01.01.2010 έως 31.03.2011** ανέρχεται στους **10,9 μήνες** (327 ημέρες), ήτοι οι οφειλές εκκρεμούν –κατά μέσο όρο- από το Μάιο του 2010.
- Την 31.03.2011 **παρατηρούνται σημαντικές διακυμάνσεις στα ποσοστά αποπληρωμής τιμολογίων που εκδόθηκαν από 01.01.2010 έως 31.03.2011** μεταξύ των Νοσοκομείων του ΕΣΥ. Συγκεκριμένα, **τα ποσοστά αποπληρωμής τιμολογίων κυμαίνονται από 1% έως 45% στα μεγάλα νοσοκομεία**, δηλαδή στα νοσοκομεία με συνολικές πωλήσεις μεγαλύτερες από €20 εκατ. Ενδεικτικά αναφέρονται οι διακυμάνσεις στην εξόφληση παρόμοιου ύψους τιμολογίων ανάμεσα στο Πανεπιστημιακό Γενικό Νοσοκομείο Λάρισας και στο Πανεπιστημιακό Γενικό Νοσοκομείο Ιωαννίνων, όπου τα ποσοστά εξόφλησης είναι 1,2% και 44,6% αντίστοιχα. Σημαντικές **διακυμάνσεις στην εξόφληση τιμολογίων** παρατηρούνται και **στα μεσαία νοσοκομεία**, δηλαδή στα νοσοκομεία με συνολικές πωλήσεις από €20 εκατ. έως €10 εκατ., όπου **τα ποσοστά αποπληρωμής τιμολογίων κυμαίνονται από 17% έως 59%**, με το Γενικό Νοσοκομείο Ηρακλείου «Βενιζέλειο» να έχει εξοφλήσει το 16,5% των τιμολογίων, ενώ το Γενικό Νοσοκομείο Πειραιώς «Τζάνειο» το 50,6% των τιμολογίων. Τέλος, ακόμα **μεγαλύτερες διαφορές στην αποπληρωμή τιμολογίων εμφανίζουν τα μικρά νοσοκομεία**, δηλαδή τα νοσοκομεία με πωλήσεις μικρότερες από €10 εκατ., όπου **τα ποσοστά αποπληρωμής κυμαίνονται από 0,3% έως 97%**, με το Ψυχιατρικό Νοσοκομείο Αττικής και το Ψυχιατρικό Νοσοκομείο Πέτρας Ολύμπου να έχουν εξοφλήσει το 0,34% και το 57,9% των τιμολογίων, αντίστοιχα.
- Τα Νοσοκομεία & Φαρμακεία του ΙΚΑ εμφανίζουν τις υψηλότερες οφειλές προς τις εταιρείες-μέλη του ΣΦΕΕ, με συνολικό ποσό οφειλών που προσεγγίζει τα **€273,4 εκατ.** (23,4% επί του συνόλου των οφειλών) την 31.03.2011. Το 74,5% των οφειλών αφορά τιμολόγια του 2010, ενώ το υπόλοιπο 25,5% των οφειλών αφορά τιμολόγια του πρώτου τριμήνου του 2011.
- Τα Νοσοκομεία των Δικαστικών Φυλακών εμφανίζουν τις χαμηλότερες οφειλές προς τις εταιρείες-μέλη του ΣΦΕΕ, ύψους **€80,1 χιλ.**, και το υψηλότερο ποσοστό εξόφλησης τιμολογίων, της τάξεως του 82%, την 31.03.2011.
- Παρατηρείται **υψηλός βαθμός συγκέντρωσης** των χρεών σε λίγα νοσοκομεία. Τα **δέκα πρώτα** –βάσει οφειλόμενου ποσού- δημόσια νοσοκομεία έχουν συνολικά χρέη προς τις φαρμακευτικές επιχειρήσεις που ξεπερνούν τα **€565,2 εκατ.**, ποσό που αντιστοιχεί στο **48,3%** των συνολικών χρεών.

- Επίσης, όπως φαίνεται στο Διάγραμμα 2, το **20% των νοσοκομείων** έχει χρέη που αντιστοιχούν στο **77%** των συνολικών χρεών.

Διάγραμμα 2

Διάγραμμα Ανισοκατανομής Χρεών Νοσοκομείων 31.03.2011

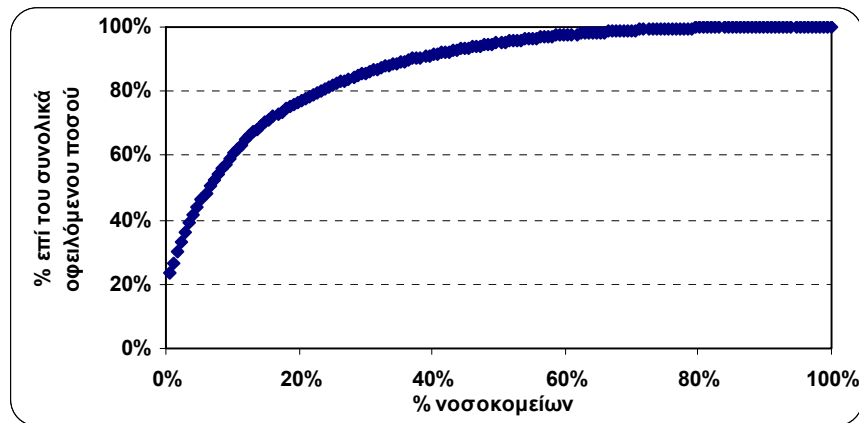

- Αξίζει να αναφερθεί ότι με βάση τα συνολικά στοιχεία πωλήσεων των εταιριών-μελών του ΣΦΕΕ προς τα Νοσοκομεία του ΕΣΥ, τα Νοσοκομεία ΝΠΙΔ, τα Στρατιωτικά Νοσοκομεία, τα Νοσοκομεία-Φαρμακεία του ΙΚΑ, τα Νοσοκομεία των Δικαστικών Φυλακών και τον ΙΦΕΤ για το α' τρίμηνο του 2011, εκτιμάται ότι το συνολικό ύψος των πωλήσεων των εταιριών-μελών του ΣΦΕΕ προς το Δημόσιο το 2011 θα διαμορφωθεί στα **€1,1 δισ.**, μειωμένο κατά **17,4%** σε σχέση με το 2010.
- Τέλος, σημειώνεται ότι την 31.03.2011, το συνολικό ύψος των χρεών των Στρατιωτικών Νοσοκομείων προς τις φαρμακευτικές επιχειρήσεις μέλη του ΣΦΕΕ για τιμολόγια που εκδόθηκαν πριν την **01.01.2010** ανέρχονται στα **€52,3 εκατ.**

ΠΙΝΑΚΑΣ 1

ΠΩΛΗΣΕΙΣ- ΕΙΣΠΡΑΞΕΙΣ- ΧΡΕΗ ΔΗΜΟΣΙΩΝ ΝΟΣΟΚΟΜΕΙΩΝ ΠΡΟΣ ΤΙΣ ΕΤΑΙΡΕΙΕΣ-ΜΕΛΗ ΤΟΥ ΣΥΝΔΕΣΜΟΥ ΦΑΡΜΑΚΕΥΤΙΚΩΝ ΕΠΙΧΕΙΡΗΣΕΩΝ ΕΛΛΑΔΟΣ (ΣΦΕΕ) 2010, 2011 & 2010-2011

Κατάταξη βάσει οφειλόμενου ποσού για τιμολόγια που εκδόθηκαν από 01.01.2010 έως 31.03.2011

α/α	ΝΟΣΟΚΟΜΕΙΑ	2010 01.01.2010-31.12.2010 (μόνο τιμολόγια 2010)					2011 01.01.2011-31.03.2011 (μόνο τιμολόγια 2011)					2010-2011 01.01.2010-31.03.2011 (τιμολόγια 2010 & 2011)				
		ΠΩΛΗΣΕΙΣ	ΕΙΣΠΡΑΞΕΙΣ	ΧΡΕΗ	% ΕΙΣΠΡΑΞΗΣ/ ΜΗΝΕΣ ΚΑΘΥΣΤΕΡΗΣΗΣ		ΠΩΛΗΣΕΙΣ	ΕΙΣΠΡΑΞΕΙΣ	ΧΡΕΗ	% ΕΙΣΠΡΑΞΗΣ/ ΜΗΝΕΣ ΚΑΘΥΣΤΕΡΗΣΗΣ		ΠΩΛΗΣΕΙΣ	ΕΙΣΠΡΑΞΕΙΣ	ΧΡΕΗ	% ΕΙΣΠΡΑΞΗΣ/ ΜΗΝΕΣ ΚΑΘΥΣΤΕΡΗΣΗΣ	
ΝΟΣΟΚΟΜΕΙΑ ΕΣΥ																
1	ΠΑΝΕΠ. ΓΕΝ. ΝΟΣ. ΠΑΤΡΑΣ	38.110.495	4.881.049	33.229.446	12,81%	13,1	6.902.714	-	6.902.714	0,00%	3,0	45.013.208	4.881.049	40.132.160	10,84%	13,4
2	ΓΕΝ. ΝΟΣ. ΑΘΗΝΩΝ "ΕΥΑΓΓΕΛΙΣΜΟΣ"	43.792.521	13.535.995	30.256.526	30,91%	10,4	8.818.526	18.587	8.799.939	0,21%	3,0	52.611.047	13.554.582	39.056.465	25,76%	11,1
3	ΓΕΝ. ΝΟΣ. ΑΘΗΝΩΝ "ΛΑΙΚΟ"	45.657.129	17.729.546	27.927.584	38,83%	9,2	9.064.937	493.722	8.571.214	5,45%	2,8	54.722.066	18.223.268	36.498.798	33,30%	10,0
4	ΓΕΝ. ΝΟΣ. ΑΘΗΝΩΝ Γ. ΓΕΝΝΗΜΑΤΑΣ	43.134.979	17.604.451	25.530.528	40,81%	8,9	8.394.352	3.993	8.390.359	0,05%	3,0	51.529.331	17.608.444	33.920.887	34,17%	9,9
5	ΠΑΝΕΠ. ΓΕΝ. ΝΟΣ. ΛΑΡΙΣΑΣ	28.697.350	380.388	28.316.961	1,33%	14,8	5.228.413	16.791	5.211.623	0,32%	3,0	33.925.763	397.179	33.528.584	1,17%	14,8
6	ΠΑΝΕΠ ΓΕΝ. ΝΟΣ. ΗΡΑΚΛΕΙΟΥ	33.825.593	11.843.762	21.981.831	35,01%	9,7	7.337.780	-	7.337.780	0,00%	3,0	41.163.374	11.843.762	29.319.612	28,77%	10,7
7	ΓΕΝ. ΠΕΡ. ΝΟΣ. ΠΑΠΑΓΕΩΡΓΙΟΥ	28.540.598	6.572.992	21.967.605	23,03%	11,5	5.720.612	223.074	5.497.538	3,90%	2,9	34.261.210	6.796.066	27.465.144	19,84%	12,0
8	ΑΝΤΙΚ. ΝΟΣ. ΘΕΣ/ΝΙΚΗΣ "ΘΕΑΓΕΝΕΙΟ"	39.898.727	21.280.743	18.617.983	53,34%	7,0	8.043.477	1.042	8.042.436	0,01%	3,0	47.942.204	21.281.785	26.660.419	44,39%	8,3
9	ΓΕΝ. ΝΟΣ. ΘΕΣ/ΝΙΚΗΣ "ΙΠΠΟΚΡΑΤΕΙΟ"	36.286.128	17.863.425	18.422.703	49,23%	7,6	6.819.988	347	6.819.640	0,01%	3,0	43.106.116	17.863.773	25.242.343	41,44%	8,8
10	ΠΑΝΕΠ. ΓΕΝ. ΝΟΣ. ΑΛΕΞΑΝΔΡΟΥΠΟΛΗΣ	29.021.330	8.985.391	20.035.939	30,96%	10,4	4.973.508	868	4.972.640	0,02%	3,0	33.994.838	8.986.259	25.008.579	26,43%	11,0
11	ΓΕΝ. ΝΟΣ. ΑΘΗΝΩΝ "ΙΠΠΟΚΡΑΤΕΙΟ"	25.139.417	8.104.264	17.035.153	32,24%	10,2	5.744.557	469	5.744.088	0,01%	3,0	30.883.973	8.104.733	22.779.240	26,24%	11,1

α/α	ΝΟΣΟΚΟΜΕΙΑ	2010 01.01.2010-31.12.2010 (μόνο τιμολόγια 2010)					2011 01.01.2011-31.03.2011 (μόνο τιμολόγια 2011)					2010-2011 01.01.2010-31.03.2011 (τιμολόγια 2010 & 2011)				
		ΠΩΛΗΣΕΙΣ	ΕΙΣΠΡΑΞΕΙΣ	ΧΡΕΗ	% ΕΙΣΠΡΑΞΗΣ/ ΜΗΝΕΣ ΚΑΘΥΣΤΕΡΗΣΗΣ	ΠΩΛΗΣΕΙΣ	ΕΙΣΠΡΑΞΕΙΣ	ΧΡΕΗ	% ΕΙΣΠΡΑΞΗΣ/ ΜΗΝΕΣ ΚΑΘΥΣΤΕΡΗΣΗΣ	ΠΩΛΗΣΕΙΣ	ΕΙΣΠΡΑΞΕΙΣ	ΧΡΕΗ	% ΕΙΣΠΡΑΞΗΣ/ ΜΗΝΕΣ ΚΑΘΥΣΤΕΡΗΣΗΣ			
ΝΟΣΟΚΟΜΕΙΑ ΕΣΥ																
12	ΠΑΝΕΠ. ΓΕΝ. ΝΟΣ. "ΑΤΤΙΚΟΝ"	30.136.771	13.770.003	16.366.768	45,69%	8,1	6.024.160	3.108	6.021.052	0,05%	3,0	36.160.930	13.773.110	22.387.820	38,09%	9,29
13	ΓΕΝ. ΝΟΣ. ΑΘΗΝΩΝ ΑΛΕΞΑΝΔΡΑ	18.261.346	2.583.485	15.677.861	14,15%	12,9	4.032.074	-	4.032.074	0,00%	3,00	22.293.419	2.583.485	19.709.934	11,59%	13,26
14	ΓΕΝ.ΠΕΡ.ΑΝΤ.ΝΟΣ.ΠΕΙΡΑΙΑ -ΜΕΤΞΑ	28.121.506	14.684.550	13.436.957	52,22%	7,2	5.735.800	638.462	5.097.338	11,13%	2,67	33.857.306	15.323.012	18.534.295	45,26%	8,21
15	ΓΕΝ. ΝΟΣ. ΘΕΣ/ΝΙΚΗΣ "ΠΑΠΑΝΙΚΟΛΑΟΥ"	24.631.132	11.087.051	13.544.080	45,01%	8,2	4.604.318	5.632	4.598.685	0,12%	3,00	29.235.449	11.092.684	18.142.765	37,94%	9,31
16	ΠΑΝΕΠ. ΓΕΝ. ΝΟΣ. ΙΩΑΝΝΙΝΩΝ	27.262.198	14.233.440	13.028.758	52,21%	7,2	4.644.346	-	4.644.346	0,00%	3,00	31.906.544	14.233.440	17.673.104	44,61%	8,31
17	ΓΕΝ.ΝΟΜ.ΝΟΣ.ΘΩΡΑΚΟΣ "ΣΩΤΗΡΙΑ"	22.102.877	8.279.689	13.823.188	37,46%	9,4	4.058.167	357.354	3.700.813	8,81%	2,74	26.161.044	8.637.044	17.524.001	33,01%	10,05
18	ΠΕΡ.ΑΝΤ/ΚΟ- ΟΦΚ.ΝΟΣ."ΑΓ.ΣΑΒΒΑΣ"	25.532.304	13.341.366	12.190.938	52,25%	7,2	4.498.858	868	4.497.990	0,02%	3,00	30.031.162	13.342.234	16.688.928	44,43%	8,34
19	ΓΕΝ. ΝΟΣ. ΠΑΙΔΩΝ ΑΘΗΝΩΝ "Η ΑΓΙΑ ΣΟΦΙΑ"	18.377.435	5.958.544	12.418.891	32,42%	10,1	3.968.788	823	3.967.964	0,02%	3,00	22.346.223	5.959.368	16.386.855	26,67%	11,00
20	ΠΑΝ. ΓΕΝ. ΝΟΣ. ΘΕΣ/ΝΙΚΗΣ "ΑΧΕΠΑ"	21.015.783	9.539.796	11.475.987	45,39%	8,2	3.788.003	1.458	3.786.546	0,04%	3,00	24.803.787	9.541.254	15.262.532	38,47%	9,23
21	ΓΕΝ. ΝΟΣ. ΑΤΤΙΚΗΣ "ΚΑΤ"	12.427.408	2.658.596	9.768.812	21,39%	11,8	2.503.850	2.245	2.501.605	0,09%	3,00	14.931.258	2.660.841	12.270.417	17,82%	12,33
22	ΝΟΣ. ΕΛΛΗΝΙΚΟΥ ΕΡΥΘΡΟΥ ΣΤΑΥΡΟΥ	14.562.113	5.188.078	9.374.035	35,63%	9,7	2.890.474	712	2.889.762	0,02%	3,00	17.452.588	5.188.790	12.263.798	29,73%	10,54
23	ΓΕΝ. ΝΟΣ. ΧΑΝΙΩΝ "ΑΓ.ΓΕΩΡΓΙΟΣ"	12.593.686	3.685.677	8.908.009	29,27%	10,6	2.348.203	868	2.347.335	0,04%	3,00	14.941.888	3.686.545	11.255.344	24,67%	11,30
24	ΓΕΝ.ΝΟΣ. ΛΑΜΙΑΣ	10.944.928	2.507.091	8.437.837	22,91%	11,6	1.966.660	7.337	1.959.323	0,37%	2,99	12.911.588	2.514.428	10.397.160	19,47%	12,08
25	ΓΕΝ. ΝΟΣ. ΝΙΚΑΙΑΣ "ΑΓ.ΠΑΝΤΕΛΗΜΩΝ"	12.027.101	4.507.276	7.519.825	37,48%	9,4	2.528.153	260	2.527.893	0,01%	3,00	14.555.254	4.507.537	10.047.718	30,97%	10,35
26	ΓΕΝ. ΝΟΣ. ΛΑΡΙΣΑΣ "ΚΟΥΤΛΙΜΠΑΝΕΙΟ"	12.655.992	5.109.340	7.546.652	40,37%	8,9	2.182.304	706	2.181.598	0,03%	3,00	14.838.296	5.110.047	9.728.250	34,44%	9,83
27	ΓΕΝ. ΝΟΣ. ΗΡΑΚΛΕΙΟΥ ΒΕΝΙΖΕΛΕΙΟ	9.717.013	1.890.968	7.826.045	19,46%	12,1	1.748.888	740	1.748.148	0,04%	3,00	11.465.901	1.891.708	9.574.193	16,50%	12,53
28	ΓΕΝ. ΝΟΣ. ΡΟΔΟΥ "ΑΝΔΡ.ΠΑΠΑΝΔΡΕΟΥ"	9.398.591	1.955.096	7.443.495	20,80%	11,9	1.658.649	-	1.658.649	0,00%	3,00	11.057.240	1.955.096	9.102.144	17,68%	12,35
29	ΓΕΝ. ΝΟΣ. ΑΘΗΝΩΝ "ΣΙΣΜΑΝΟΓΛΕΙΟ"	9.000.678	3.220.145	5.780.534	35,78%	9,6	1.975.239	2.423,56	1.972.816	0,12%	3,00	10.975.917	3.222.568,19	7.753.349	29,36%	10,60
30	ΝΟΣ. ΑΦΡΟΔ. ΔΕΡΜ.ΝΟΣΩΝ "ΑΝΔΡ.ΣΥΓΓΡΟΣ"	10.181.483	5.341.094	4.840.389	52,46%	7,1	2.688.263	-	2.688.264	0,00%	3,00	12.869.746	5.341.094	7.528.653	41,50%	8,77

α/α	ΝΟΣΟΚΟΜΕΙΑ	2010 01.01.2010-31.12.2010 (μόνο τιμολόγια 2010)					2011 01.01.2011-31.03.2011 (μόνο τιμολόγια 2011)					2010-2011 01.01.2010-31.03.2011 (τιμολόγια 2010 & 2011)				
		ΠΩΛΗΣΕΙΣ	ΕΙΣΠΡΑΞΕΙΣ	ΧΡΕΗ	% ΕΙΣΠΡΑΞΗΣ/ ΜΗΝΕΣ ΚΑΘΥΣΤΕΡΗΣΗΣ		ΠΩΛΗΣΕΙΣ	ΕΙΣΠΡΑΞΕΙΣ	ΧΡΕΗ	% ΕΙΣΠΡΑΞΗΣ/ ΜΗΝΕΣ ΚΑΘΥΣΤΕΡΗΣΗΣ		ΠΩΛΗΣΕΙΣ	ΕΙΣΠΡΑΞΕΙΣ	ΧΡΕΗ	% ΕΙΣΠΡΑΞΗΣ/ ΜΗΝΕΣ ΚΑΘΥΣΤΕΡΗΣΗΣ	
ΝΟΣΟΚΟΜΕΙΑ ΕΣΥ																
31	ΓΕΝ. ΝΟΣ. ΒΟΛΟΥ ΑΧΙΛΛΟΠΟΥΛΕΙΟ	8.538.339	2.399.483	6.138.856	28,10%	10,8	1.316.806	-	1.316.806	0,00%	3,00	9.855.145	2.399.483	7.455.661	24,35%	11,35
32	ΓΕΝ. ΝΟΣ. ΜΥΤΙΛΗΝΗΣ "ΒΟΣΤΑΝΕΙΟ"	6.387.512	456.480	5.931.032	7,15%	13,9	1.346.979	-	1.346.979	0,00%	3,00	7.734.491	456.480	7.278.011	5,90%	14,11
33	ΓΕΝ. ΝΟΣ. ΑΤΤΙΚΗΣ "ΑΣΚΛΗΠΕΙΟ ΒΟΥΛΑΣ"	7.037.113	1.209.964	5.827.150	17,19%	12,4	1.200.639	1.215	1.199.424	0,10%	3,00	8.237.752	1.211.179	7.026.573	14,70%	12,79
34	ΓΕΝ. ΝΟΣ. ΚΑΒΑΛΑΣ	8.147.457	3.240.393	4.907.064	39,77%	9,0	1.736.954	2.083	1.734.871	0,12%	3,00	9.884.411	3.242.476	6.641.935	32,80%	10,08
35	ΓΕΝ. ΝΟΣ. ΠΑΤΡΑΣ "ΑΓΙΟΣ ΑΝΔΡΕΑΣ"	9.315.147	4.609.062	4.706.086	49,48%	7,6	1.892.526	-	1.892.526	0,00%	3,00	11.207.674	4.609.062	6.598.612	41,12%	8,83
36	ΓΕΝ. ΝΟΣ. ΣΕΡΡΩΝ	7.341.066	1.963.688	5.377.378	26,75%	11,0	1.081.820	-	1.081.820	0,00%	3,00	8.422.886	1.963.688	6.459.198	23,31%	11,50
37	ΓΕΝ. ΝΟΣ. ΤΡΙΚΑΛΩΝ	5.593.684	284.349	5.309.335	5,08%	14,2	957.308	-	957.308	0,00%	3,00	6.550.992	284.349	6.266.643	4,34%	14,35
38	ΨΥΧ. ΝΟΣ. ΑΤΤΙΚΗΣ	4.703.293	19.266	4.684.028	0,41%	14,9	1.039.314	-	1.039.314	0,00%	3,00	5.742.607	19.266	5.723.342	0,34%	14,95
39	ΓΕΝ. ΝΟΣ. ΚΑΛΑΜΑΤΑΣ	7.784.541	3.248.017	4.536.524	41,72%	8,7	1.043.407	486	1.042.920	0,05%	3,00	8.827.948	3.248.504	5.579.444	36,80%	9,48
40	ΑΡΕΤΑΙΕΙΟΝ ΝΟΣ.	4.916.502	139.896	4.776.606	2,85%	14,6	776.566	104	776.461	0,01%	3,00	5.693.068	140.000	5.553.068	2,46%	14,63
41	ΑΙΓΙΝΗΤΕΙΟ ΝΟΣ. ΑΘΗΝΩΝ	5.250.657	662.486	4.588.171	12,62%	13,1	912.597	9.718	902.878	1,06%	2,97	6.163.253	672.204	5.491.049	10,91%	13,36
42	ΓΕΝ. ΝΟΣ. ΠΕΙΡΑΙΩΣ "ΤΖΑΝΕΙΟ"	8.941.044	5.426.529	3.514.516	60,69%	5,9	1.777.434	469	1.776.966	0,03%	3,00	10.718.479	5.426.997	5.291.481	50,63%	7,41
43	ΓΕΝ. ΝΟΣ. ΠΑΙΔΩΝ ΑΘΗΝΩΝ "Η ΑΓΛΑΪΑ ΚΥΡΙΑΚΟΥ"	4.652.545	1.193.200	3.459.345	25,65%	11,2	1.242.290	580	1.241.710	0,05%	3,00	5.894.835	1.193.780	4.701.055	20,25%	11,96
44	ΓΕΝ. ΝΟΣ. ΚΕΡΚΥΡΑΣ	4.969.241	1.330.218	3.639.023	26,77%	11,0	1.037.927	-	1.037.927	0,00%	3,00	6.007.168	1.330.218	4.676.950	22,14%	11,68
45	ΓΕΝ.ΝΟΣ.ΕΛΕΥΣΙΝΑΣ "ΘΡΙΑΣΙΟ"	6.022.165	2.451.536	3.570.629	40,71%	8,9	1.090.205	486	1.089.719	0,04%	3,00	7.112.370	2.452.022	4.660.349	34,48%	9,83
46	ΓΕΝ. ΝΟΣ. ΟΓΚ. ΚΗΦΙΣΙΑΣ "ΑΓΙΟΙ ΑΝΑΡΓΥΡΟΙ"	9.208.159	6.458.225	2.749.935	70,14%	4,5	2.040.616	210.525	1.830.091	10,32%	2,69	11.248.776	6.668.750	4.580.026	59,28%	6,11
47	ΓΕΝ. ΠΑΝΑΡΚΑΔΙΚΟ ΝΟΣ. ΤΡΙΠΟΛΗΣ	4.862.706	1.114.872	3.747.834	22,93%	11,6	728.765	113	728.652	0,02%	3,00	5.591.471	1.114.985	4.476.486	19,94%	12,01
48	ΓΕΝ. ΝΟΣ. ΜΑΙΕΥΤΗΡΙΟ "ΕΛΕΝΑ ΒΕΝΙΖΕΛΟΥ"	6.726.809	3.663.386	3.063.423	54,46%	6,8	1.289.756	-	1.289.756	0,00%	3,00	8.016.565	3.663.386	4.353.179	45,70%	8,15
49	ΓΕΝ. ΝΟΣ. ΑΡΤΑΣ	5.621.167	2.139.146	3.482.021	38,06%	9,3	844.285	-	844.285	0,00%	3,00	6.465.451	2.139.146	4.326.306	33,09%	10,04
50	ΓΕΝ. ΝΟΣ. ΙΩΑΝΝΙΝΩΝ "ΧΑΤΖΗΚΩΣΤΑ"	4.224.009	968.422	3.255.587	22,93%	11,6	892.122	-	892.122	0,00%	3,00	5.116.130	968.422	4.147.709	18,93%	12,16
51	ΓΕΝ. ΝΟΣ. ΜΕΛΙΣΣΙΩΝ "ΑΜ. ΦΛΕΜΙΝΓΚ"	3.980.998	805.426	3.175.572	20,23%	12,0	899.231	1.600	897.631	0,18%	2,99	4.880.229	807.026	4.073.202	16,54%	12,52
52	ΓΕΝ. ΝΟΣ. ΚΟΡΙΝΘΟΥ	3.720.756	440.815	3.279.941	11,85%	13,2	545.097	-	545.097	0,00%	3,00	4.265.853	440.815	3.825.038	10,33%	13,45
53	ΓΕΝ. ΝΟΣ. ΚΑΡΔΙΤΑΣ	4.778.589	1.616.011	3.162.578	33,82%	9,9	507.894	11.942	495.952	2,35%	2,93	5.286.484	1.627.954	3.658.530	30,79%	10,38

α/α	ΝΟΣΟΚΟΜΕΙΑ	2010 01.01.2010-31.12.2010 (μόνο τιμολόγια 2010)					2011 01.01.2011-31.03.2011 (μόνο τιμολόγια 2011)					2010-2011 01.01.2010-31.03.2011 (τιμολόγια 2010 & 2011)				
		ΠΩΛΗΣΕΙΣ	ΕΙΣΠΡΑΞΕΙΣ	ΧΡΕΗ	% ΕΙΣΠΡΑΞΗΣ/ ΜΗΝΕΣ ΚΑΘΥΣΤΕΡΗΣΗΣ		ΠΩΛΗΣΕΙΣ	ΕΙΣΠΡΑΞΕΙΣ	ΧΡΕΗ	% ΕΙΣΠΡΑΞΗΣ/ ΜΗΝΕΣ ΚΑΘΥΣΤΕΡΗΣΗΣ		ΠΩΛΗΣΕΙΣ	ΕΙΣΠΡΑΞΕΙΣ	ΧΡΕΗ	% ΕΙΣΠΡΑΞΗΣ/ ΜΗΝΕΣ ΚΑΘΥΣΤΕΡΗΣΗΣ	
ΝΟΣΟΚΟΜΕΙΑ ΕΣΥ																
54	ΓΕΝ. ΝΟΣ. ΚΑΤΕΡΙΝΗΣ	4.826.725	1.623.617	3.203.108	33,64%	10,0	397.561	20.171	377.390	5,07%	2,85	5.224.286	1.643.788	3.580.498	31,46%	10,28
55	ΔΗΜΟΤ. ΝΟΣ. -ΕΛΠΙΣ-	3.799.766	1.371.057	2.428.708	36,08%	9,6	694.774	1.798	692.976	0,26%	2,99	4.494.539	1.372.856	3.121.684	30,54%	10,42
56	ΓΕΝ ΝΟΣ.ΞΑΝΘΗΣ	3.852.788	1.408.916	2.443.872	36,57%	9,5	657.307	156	657.151	0,02%	3,00	4.510.096	1.409.073	3.101.023	31,24%	10,31
57	ΓΕΝ. ΝΟΣ.ΔΙΔΥΜΟΤΕΙΧΟΥ	3.139.098	794.277	2.344.821	25,30%	11,2	665.121	2.323	662.798	0,35%	2,99	3.804.218	796.600	3.007.618	20,94%	11,86
58	ΓΕΝ.ΝΟΣ. ΠΤΟΛΕΜΑΙΔΑΣ "ΜΠΟΔΟΣΑΚΕΙΟ"	3.368.892	1.101.337	2.267.555	32,69%	10,1	683.962	-	683.962	0,00%	3,00	4.052.853	1.101.337	2.951.516	27,17%	10,92
59	ΓΕΝ. ΝΟΣ. ΒΕΡΟΙΑΣ	3.810.224	1.698.593	2.111.630	44,58%	8,3	832.846	174	832.673	0,02%	3,00	4.643.070	1.698.767	2.944.303	36,59%	9,51
60	ΓΕΝ. ΝΟΣ. ΣΑΜΟΥ "Ο ΑΓ.ΠΑΝΤΕΛΕΗΜΩΝ"	3.227.319	781.994	2.445.325	24,23%	11,4	426.165	1.004	425.161	0,24%	2,99	3.653.483	782.998	2.870.486	21,43%	11,79
61	ΓΕΝ. ΝΟΣ. ΠΥΡΓΟΥ Α. ΠΑΠΑΝΔΡΕΟΥ	3.589.710	1.425.282	2.164.428	39,70%	9,0	689.350	5.659	683.691	0,82%	2,98	4.279.060	1.430.941	2.848.119	33,44%	9,98
62	ΓΕΝ.ΝΟΣ. ΚΟΜΟΤΗΝΗΣ "ΣΙΣΜΑΝΟΓΛΕΙΟ"	3.559.271	1.361.882	2.197.390	38,26%	9,3	631.850	16.496	615.354	2,61%	2,92	4.191.121	1.378.378	2.812.744	32,89%	10,07
63	ΓΕΝ.ΝΟΣ. ΘΕΣ/ΝΙΚΗΣ "Ο ΑΓ. ΔΗΜΗΤΡΙΟΣ"	3.667.574	1.737.037	1.930.537	47,36%	7,9	856.800	87	856.713	0,01%	3,00	4.524.374	1.737.124	2.787.250	38,39%	9,24
64	ΓΕΝ. ΝΟΣ. Ν. ΙΩΝΙΑΣ "ΑΓ. ΟΛΓΑ"	4.290.671	2.200.949	2.089.722	51,30%	7,3	597.687	1.736	595.951	0,29%	2,99	4.888.357	2.202.685	2.685.673	45,06%	8,24
65	ΓΕΝ.ΝΟΣ. ΑΓΡΙΝΙΟΥ	3.718.899	1.622.179	2.096.720	43,62%	8,5	574.810	-	574.810	0,00%	3,00	4.293.709	1.622.179	2.671.530	37,78%	9,33
66	ΓΕΝ. ΝΟΣ. ΚΟΖΑΝΗΣ	2.954.253	963.872	1.990.381	32,63%	10,1	552.955	-	552.955	0,00%	3,00	3.507.209	963.872	2.543.337	27,48%	10,88
67	ΓΕΝ. ΝΟΣ. ΕΔΕΣΣΑΣ	2.810.565	839.770	1.970.795	29,88%	10,5	468.167	521	467.646	0,11%	3,00	3.278.732	840.291	2.438.441	25,63%	11,16
68	ΓΕΝ. ΝΟΣ. ΧΑΛΚΙΔΑΣ	4.504.682	2.707.144	1.797.537	60,10%	6,0	591.270	24.382	566.888	4,12%	2,88	5.095.952	2.731.526	2.364.426	53,60%	6,96
69	ΓΕΝ. ΝΟΣ. ΘΕΣ/ΝΙΚΗΣ ΓΕΝΝΗΜΑΤΑΣ	2.444.880	617.071	1.827.809	25,24%	11,2	459.862	-	459.862	0,00%	3,00	2.904.742	617.071	2.287.671	21,24%	11,81
70	ΓΕΝ. ΝΟΣ. ΣΠΑΡΤΗΣ	3.220.568	1.406.885	1.813.683	43,68%	8,4	423.463	-	423.463	0,00%	3,00	3.644.031	1.406.885	2.237.146	38,61%	9,21
71	ΓΕΝ. ΝΟΣ. ΡΕΘΥΜΝΟΥ	2.631.939	1.012.358	1.619.581	38,46%	9,2	580.852	955	579.898	0,16%	3,00	3.212.792	1.013.313	2.199.479	31,54%	10,27
72	ΓΕΝ. ΝΟΣ. ΘΕΣ/ΝΙΚΗΣ ΑΓ. ΠΑΥΛΟΣ	2.854.730	1.284.527	1.570.203	45,00%	8,3	610.645	-	610.645	0,00%	3,00	3.465.374	1.284.527	2.180.847	37,07%	9,44
73	ΓΕΝ. ΝΟΣ. ΠΡΕΒΕΖΑΣ	2.527.517	695.213	1.832.304	27,51%	10,9	390.627	46.942	343.685	12,02%	2,64	2.918.144	742.155	2.175.989	25,43%	11,19
74	ΓΕΝ. ΝΟΣ. ΓΙΑΝΝΙΤΣΩΝ	2.695.662	1.186.777	1.508.885	44,03%	8,4	663.985	347	663.637	0,05%	3,00	3.359.647	1.187.124	2.172.523	35,33%	9,70
75	ΓΕΝ. ΝΟΣ. ΔΡΑΜΑΣ	2.977.327	1.377.620	1.599.707	46,27%	8,1	469.070	-	469.070	0,00%	3,00	3.446.397	1.377.620	2.068.778	39,97%	9,00
76	ΓΕΝ. ΝΟΣ. ΖΑΚΥΝΘΟΥ	1.916.074	130.318	1.785.756	6,80%	14,0	236.468	-	236.468	0,00%	3,00	2.152.542	130.318	2.022.224	6,05%	14,09
77	ΓΕΝ. ΝΟΣ. ΧΙΟΥ "ΣΚΥΛΙΤΣΕΙΟ"	3.661.891	2.471.611	1.190.279	67,50%	4,9	827.833	-	827.833	0,00%	3,00	4.489.724	2.471.611	2.018.112	55,05%	6,74
78	ΓΕΝ. ΝΟΣ. ΚΙΛΚΙΣ	1.772.988	182.438	1.590.550	10,29%	13,5	376.281	-	376.281	0,00%	3,00	2.149.269	182.438	1.966.831	8,49%	13,73
79	ΓΕΝ. ΝΟΣ. ΧΑΛΚΙΔΙΚΗΣ	2.203.824	897.610	1.306.215	40,73%	8,9	478.137	434	477.703	0,09%	3,00	2.681.961	898.044	1.783.917	33,48%	9,98
80	ΓΕ. ΝΟΣ. ΜΕΣΟΛΟΓΓΙΟΥ "ΧΑΤΖΗΚΩΣΤΑ"	1.615.257	97.376	1.517.881	6%	14,1	246.461	208	246.253	0,08%	3,00	1.861.718	97.584	1.764.134	5,24%	14,21

α/α	ΝΟΣΟΚΟΜΕΙΑ	2010 01.01.2010-31.12.2010 (μόνο τιμολόγια 2010)					2011 01.01.2011-31.03.2011 (μόνο τιμολόγια 2011)					2010-2011 01.01.2010-31.03.2011 (τιμολόγια 2010 & 2011)				
		ΠΩΛΗΣΕΙΣ	ΕΙΣΠΡΑΞΕΙΣ	ΧΡΕΗ	% ΕΙΣΠΡΑΞΗΣ/ ΜΗΝΕΣ ΚΑΘΥΣΤΕΡΗΣΗΣ		ΠΩΛΗΣΕΙΣ	ΕΙΣΠΡΑΞΕΙΣ	ΧΡΕΗ	% ΕΙΣΠΡΑΞΗΣ/ ΜΗΝΕΣ ΚΑΘΥΣΤΕΡΗΣΗΣ		ΠΩΛΗΣΕΙΣ	ΕΙΣΠΡΑΞΕΙΣ	ΧΡΕΗ	% ΕΙΣΠΡΑΞΗΣ/ ΜΗΝΕΣ ΚΑΘΥΣΤΕΡΗΣΗΣ	
ΝΟΣΟΚΟΜΕΙΑ ΕΣΥ																
81	ΓΕΝ. ΝΟΣ. ΑΓ. ΝΙΚΟΛΑΟΥ	1.795.834	361.905	1.433.929	20,15%	12,0	322.768	521	322.248	0,16%	3,00	2.118.602	362.426	1.756.177	17,11%	12,43
82	ΓΕΝ. ΝΟΣ. ΛΙΒΑΔΕΙΑΣ	2.675.252	1.256.464	1.418.788	46,97%	8,0	311.337	-	311.337	0,00%	3,00	2.986.589	1.256.464	1.730.125	42,07%	8,69
83	ΝΟΣ. ΘΕΙΑΣ ΠΡΟΝΟΙΑΣ "ΠΑΜΜΑΚΑΡΙΣΤΟΣ"	1.957.451	627.574	1.329.877	32,06%	10,2	372.890	487	372.403	0,13%	3,00	2.330.341	628.060	1.702.281	26,95%	10,96
84	ΓΕΝ. ΝΟΣ. ΔΥΤΙΚΗΣ ΑΤΤΙΚΗΣ "ΑΓ. ΒΑΡΒΑΡΑ"	1.920.112	700.578	1.219.534	36,49%	9,5	377.017	868	376.149	0,23%	2,99	2.297.129	701.446	1.595.683	30,54%	10,42
85	ΓΕΝ. ΝΟΣ. Κ.Υ. ΜΟΛΑΩΝ	1.364.326	17.252	1.347.074	1,26%	14,8	194.452	-	194.452	0,00%	3,00	1.558.779	17.252	1.541.526	1,11%	14,83
86	ΓΕΝ.ΝΟΣ. ΑΙΓΙΟΥ	1.297.630	19.271	1.278.359	1,49%	14,8	249.485	200	249.285	0,08%	3,00	1.547.115	19.471	1.527.644	1,26%	14,81
87	ΓΕΝ. ΝΟΣ. ΝΑΥΠΛΙΟΥ	1.695.438	375.910	1.319.529	22,17%	11,7	136.465	87	136.378	0,06%	3,00	1.831.903	375.997	1.455.906	20,52%	11,92
88	ΓΕΝ. ΝΟΣ. ΦΙΛΙΑΤΩΝ	1.371.400	294.188	1.077.212	21,45%	11,8	200.978	-	200.978	0,00%	3,00	1.572.377	294.188	1.278.190	18,71%	12,19
89	ΔΡΟΜΟΚΑΙΤΕΙΟ ΘΕΡΑΠΕΥΤΗΡΙΟ	1.674.753	704.085	970.668	42,04%	8,7	297.367	-	297.367	0,00%	3,00	1.972.120	704.085	1.268.034	35,70%	9,64
90	ΓΕΝ. ΝΟΣ. ΚΕΦΑΛΛΗΝΙΑΣ	1.320.195	320.846	999.349	24,30%	11,4	242.761	-	242.761	0,00%	3,00	1.562.957	320.846	1.242.111	20,53%	11,92
91	ΓΕΝ. ΝΟΣ. ΑΡΓΟΥΣ	1.936.820	943.594	993.226	48,72%	7,7	213.697	-	213.697	0,00%	3,00	2.150.517	943.594	1.206.923	43,88%	8,42
92	ΓΕΝ. ΝΟΣ. Κ.Υ. ΚΩ	1.481.075	540.211	940.864	36,47%	9,5	231.666	-	231.666	0,00%	3,00	1.712.741	540.211	1.172.530	31,54%	10,27
93	ΓΕΝ. ΝΟΣΟΚ. ΣΥΡΟΥ ΒΑΡΔΑΚΕΙΟ	979.405	33.930	945.474	3,46%	14,5	196.868	86	196.782	0,04%	3,00	1.176.273	34.016	1.142.257	2,89%	14,57
94	ΓΕΝ. ΝΟΣ. Κ.Υ. ΛΗΜΝΟΥ	1.186.725	373.949	812.776	31,51%	10,3	290.452	2.302	288.150	0,79%	2,98	1.477.177	376.252	1.100.926	25,47%	11,18
95	ΓΕΝ. ΝΟΣ. ΓΡΕΒΕΝΩΝ	1.033.639	195.316	838.324	18,90%	12,2	225.452	2.007	223.445	0,89%	2,97	1.259.092	197.323	1.061.769	15,67%	12,65
96	ΓΕΝ. ΝΟΣ. ΚΥ ΚΥΠΑΡΙΣΣΙΑΣ	1.238.745	431.303	807.442	34,82%	9,8	244.803	-	244.803	0,00%	3,00	1.483.548	431.303	1.052.245	29,07%	10,64
97	ΓΕΝ. ΝΟΣ. ΑΘΗΝΩΝ "ΠΟΛΥΚΛΙΝΙΚΗ"	1.679.512	865.759	813.754	51,55%	7,3	235.735	-	235.735	0,00%	3,00	1.915.247	865.759	1.049.488	45,20%	8,22
98	ΨΥΧ. ΝΟΣ. ΠΕΤΡΑΣ ΟΛΥΜΠΟΥ	2.383.729	1.422.396	961.333	59,67%	6,0	72.894	-	72.894	0,00%	3,00	2.456.623	1.422.396	1.034.227	57,90%	6,31
99	ΓΕΝ. ΝΟΣ. Κ.Υ. ΚΑΛΥΜΝΟΥ "ΒΟΥΒΑΛΕΙΟ"	884.018	24.454	859.564	2,77%	14,6	161.345	-	161.345	0,00%	3,00	1.045.363	24.454	1.020.909	2,34%	14,65
100	ΓΕΝ. ΝΟΣ. ΛΕΥΚΑΔΑΣ	1.344.359	537.131	807.228	39,95%	9,0	204.864	-	204.864	0,00%	3,00	1.549.223	537.131	1.012.092	34,67%	9,80
101	ΓΕΝ. ΝΟΣ. ΦΛΩΡΙΝΑΣ	1.329.159	550.177	778.982	41,39%	8,8	217.276	113	217.163	0,05%	3,00	1.546.434	550.289	996.145	35,58%	9,66
102	ΓΕΝ. ΝΟΣ. ΝΕΑΠΟΛΗΣ "ΔΙΑΛΥΝΑΚΕΙΟ"	49.642	17.770	31.872	35,80%	9,6	949.600	-	949.600	0,00%	3,00	999.242	17.770	981.473	1,78%	14,73
103	ΝΟΣ. ΟΦΘΑΛΜΙΑΤΡΕΙΟ ΑΘΗΝΩΝ	2.397.417	1.877.065	520.351	78,30%	3,3	451.800	-	451.800	0,00%	3,00	2.849.217	1.877.065	972.152	65,88%	5,12
104	ΓΕΝ. ΝΟΣ. ΙΕΡΑΠΕΤΡΑΣ	863.244	207.249	655.995	24,01%	11,4	231.031	-	231.031	0,00%	3,00	1.094.275	207.249	887.026	18,94%	12,16
105	ΓΕΝ. ΝΟΣ. ΣΗΤΕΙΑΣ	715.273	84.474	630.799	11,81%	13,2	215.680	52	215.628	0,02%	3,00	930.953	84.527	846.427	9,08%	13,64
106	ΓΕΝ. ΝΟΣΟΚ. ΘΗΒΑΣ	1.000.082	282.776	717.307	28,28%	10,8	125.255	-	125.255	0,00%	3,00	1.125.338	282.776	842.562	25,13%	11,23
107	ΓΕΝ. ΝΟΣ. ΑΜΑΛΙΑΔΑΣ	1.268.354	622.342	646.012	49,07%	7,6	191.289	87	191.202	0,05%	3,00	1.459.643	622.429	837.214	42,64%	8,60

α/α	ΝΟΣΟΚΟΜΕΙΑ	2010 01.01.2010-31.12.2010 (μόνο τιμολόγια 2010)					2011 01.01.2011-31.03.2011 (μόνο τιμολόγια 2011)					2010-2011 01.01.2010-31.03.2011 (τιμολόγια 2010 & 2011)				
		ΠΩΛΗΣΕΙΣ	ΕΙΣΠΡΑΞΕΙΣ	ΧΡΕΗ	% ΕΙΣΠΡΑΞΗΣ/ ΜΗΝΕΣ ΚΑΘΥΣΤΕΡΗΣΗΣ	ΠΩΛΗΣΕΙΣ	ΕΙΣΠΡΑΞΕΙΣ	ΧΡΕΗ	% ΕΙΣΠΡΑΞΗΣ/ ΜΗΝΕΣ ΚΑΘΥΣΤΕΡΗΣΗΣ	ΠΩΛΗΣΕΙΣ	ΕΙΣΠΡΑΞΕΙΣ	ΧΡΕΗ	% ΕΙΣΠΡΑΞΗΣ/ ΜΗΝΕΣ ΚΑΘΥΣΤΕΡΗΣΗΣ			
ΝΟΣΟΚΟΜΕΙΑ ΕΣΥ																
108	ΨΥΧ. ΝΟΣ. ΘΕΣ/ΝΙΚΗΣ	1.830.147	1.327.203	502.944	72,52%	4,1	319.271	-	319.271	0,00%	3,00	2.149.419	1.327.203	822.216	61,75%	5,74
109	ΓΕΝ. ΝΟΜΑΡ. ΝΟΣ. ΠΑΤΗΣΙΩΝ	1.694.896	1.119.525	575.370	66,05%	5,1	216.678	-	216.678	0,00%	3,00	1.911.573	1.119.525	792.048	58,57%	6,22
110	ΓΕΝ. ΝΟΣ. ΚΑΣΤΟΡΙΑΣ	1.165.169	565.323	599.846	48,52%	7,7	158.797	174	158.624	0,11%	3,00	1.323.966	565.496	758.470	42,71%	8,59
111	ΓΕΝ.ΝΟΣ. ΝΑΟΥΣΑΣ	741.106	279.277	461.829	37,68%	9,3	145.498	250	145.248	0,17%	2,99	886.604	279.527	607.077	31,53%	10,27
112	ΓΕΝ. ΝΟΣ. ΑΜΦΙΣΣΑΣ	835.784	433.724	402.060	51,89%	7,2	142.518	-	142.518	0,00%	3,00	978.302	433.724	544.578	44,33%	8,35
113	ΚΡΑΤΙΚΟ ΘΕΡ. ΚΥ ΛΕΡΟΥ	773.459	567.786	205.673	73,41%	4,0	248.219	-	248.219	0,00%	3,00	1.021.677	567.786	453.891	55,57%	6,66
114	ΓΕΝ.ΝΟΣ. ΘΩΡΑΚΟΣ ΝΔ ΕΛΛΑΔΟΣ	459.406	121.980	337.426	26,55%	11,0	91.747	-	91.747	0,00%	3,00	551.153	121.980	429.173	22,13%	11,68
115	ΓΕΝ. ΝΟΣ. ΓΟΥΜΕΝΙΣΣΑΣ	478.628	131.415	347.213	27,46%	10,9	75.144	-	75.144	0,00%	3,00	553.772	131.415	422.357	23,73%	11,44
116	ΓΕΝ.ΝΟΣ. ΚΑΡΠΕΝΗΣΙΟΥ	468.238	148.396	319.842	31,69%	10,2	49.208	-	49.208	0,00%	3,00	517.446	148.396	369.051	28,68%	10,70
117	ΓΕΝ. ΝΟΣ. ΠΑΙΔΩΝ ΠΕΝΤΕΛΗΣ	432.892	194.266	238.626	44,88%	8,3	124.653	-	124.653	0,00%	3,00	557.545	194.266	363.279	34,84%	9,77
118	ΓΕΝ. ΝΟΣ. ΠΑΙΔΩΝ ΠΑΤΡΩΝ "ΚΑΡΑΜΑΝΔΑΝΕΙΟ"	413.795	121.160	292.635	29,28%	10,6	62.177	-	62.177	0,00%	3,00	475.972	121.160	354.812	25,46%	11,18
119	ΨΥΧ. ΝΟΣ. ΤΡΙΠΟΛΗΣ	591.654	345.793	245.861	58,45%	6,2	76.253	-	76.253	0,00%	3,00	667.907	345.793	322.114	51,77%	7,23
120	ΘΕΡΑΠ. ΧΡ. ΠΑΘΗΣΕΩΝ ΧΑΝΙΩΝ	306.439	42.882	263.557	13,99%	12,9	46.247	-	46.247	0,00%	3,00	352.686	42.882	309.804	12,16%	13,18
121	ΕΘΝ. ΙΔΡΥΜΑ ΑΠΟΚΑΤΑΣΤΑΣΗΣ ΑΝΑΠΗΡΩΝ	258.882	212	258.670	0,08%	15,0	34.255	-	34.255	0,00%	3,00	293.138	212	292.926	0,07%	14,99
122	ΓΕΝ. ΝΟΣ. ΚΑΡΥΣΤΟΥ	346.691	121.053	225.638	34,92%	9,8	64.827	-	64.827	0,00%	3,00	411.518	121.053	290.465	29,42%	10,59
123	ΓΕΝ.ΝΟΣ.-ΚΥ ΝΑΞΟΥ	218.148	5.233	212.915	2,40%	14,6	28.171	51	28.120	0,18%	2,99	246.319	5.284	241.035	2,15%	14,68
124	ΓΕΝ. ΝΟΣ.-Κ.Υ. ΚΥΘΗΡΩΝ "ΤΡΙΦΥΛΛΕΙΟ"	241.591	50.980	190.611	21,10%	11,8	47.572	-	47.572	0,00%	3,00	289.163	50.980	238.182	17,63%	12,36
125	ΓΕΝ. ΝΟΣ. Κ.Υ. ΙΚΑΡΙΑΣ	233.793	55.520	178.273	23,75%	11,4	36.163	-	36.163	0,00%	3,00	269.955	55.520	214.435	20,57%	11,92
126	ΨΥΧΙΑΤΡΙΚΟ ΝΟΣΟΚΟΜΕΙΟ ΚΕΡΚΥΡΑΣ	366.707	231.583	135.123	63,15%	5,5	70.217	-	70.217	0,00%	3,00	436.924	231.583	205.340	53,00%	7,05
127	ΝΟΣ. ΕΙΔ. ΠΑΘΗΣΕΩΝ ΘΕΣΣ/ΝΙΚΗΣ	297.021	146.359	150.662	49,28%	7,6	53.279	-	53.279	0,00%	3,00	350.300	146.359	203.941	41,78%	8,73
128	ΓΕΝ. ΝΟΣ. ΣΑΜΟΥ ΚΥ	163.133	20.176	142.957	12,37%	13,1	27.963	-	27.963	0,00%	3,00	191.097	20.176	170.920	10,56%	13,42
129	ΓΕΝ. ΝΟΣ. ΚΡΕΣΤΕΝΩΝ	168.074	41.851	126.223	24,90%	11,3	20.331	-	20.331	0,00%	3,00	188.405	41.851	146.554	22,21%	11,67
130	ΓΕΝ. ΝΟΣ. ΚΥΜΗΣ	292.942	212.907	80.035	72,68%	4,1	60.829	-	60.829	0,00%	3,00	353.771	212.907	140.864	60,18%	5,97
131	ΝΟΜ.Γ.Ν. ΛΗΣΟΥΡΙΟΥ "ΜΑΝΤΖΑΒΙΝΑΤΕΙΟ"	136.911	55.019	81.892	40,19%	9,0	44.882	-	44.882	0,00%	3,00	181.793	55.019	126.774	30,26%	10,46
132	ΘΕΡΑΠ. ΧΡ. ΠΑΘ. ΔΥΤ. ΑΘΗΝΑΣ	199.643	121.755	77.888	61%	5,9	16.378	-	16.378	0,00%	3,00	216.021	121.755	94.266	56,36%	6,55

α/α	ΝΟΣΟΚΟΜΕΙΑ	2010 01.01.2010-31.12.2010 (μόνο τιμολόγια 2010)					2011 01.01.2011-31.03.2011 (μόνο τιμολόγια 2011)					2010-2011 01.01.2010-31.03.2011 (τιμολόγια 2010 & 2011)				
		ΠΩΛΗΣΕΙΣ	ΕΙΣΠΡΑΞΕΙΣ	ΧΡΕΗ	% ΕΙΣΠΡΑΞΗΣ/ ΜΗΝΕΣ ΚΑΘΥΣΤΕΡΗΣΗΣ	ΠΩΛΗΣΕΙΣ	ΕΙΣΠΡΑΞΕΙΣ	ΧΡΕΗ	% ΕΙΣΠΡΑΞΗΣ/ ΜΗΝΕΣ ΚΑΘΥΣΤΕΡΗΣΗΣ	ΠΩΛΗΣΕΙΣ	ΕΙΣΠΡΑΞΕΙΣ	ΧΡΕΗ	% ΕΙΣΠΡΑΞΗΣ/ ΜΗΝΕΣ ΚΑΘΥΣΤΕΡΗΣΗΣ			
ΝΟΣΟΚΟΜΕΙΑ ΕΣΥ																
133	ΙΔΡΥΜΑ ΠΕΡΙΘΑΛΨΕΩΣ ΧΡΟΝΙΩΣ ΠΑΘΗΣΕΩΝ	45.891	13.400	32.491	29,20%	10,6	49.921	-	49.921	0,00%	3,00	95.812	13.400	82.412	13,99%	12,90
134	ΠΑΙΔΟΨΥΧΙΑΤΡΙΚΟ ΝΟΣ. ΡΑΦΗΝΑΣ	142.040	73.318	68.723	51,62%	7,3	10.217	-	10.217	0,00%	3,00	152.258	73.318	78.940	48,15%	7,78
135	ΔΗΜΟΤ. ΟΡΓΑΝΙΣΜΟΣ ΠΡΟΝΟΙΑΣ ΑΡΧΑΓΓΕΛΟΥ ΡΟΔΟΥ	42.710	4.555	38.155	10,66%	13,4	39.686	-	39.686	0,00%	3,00	82.396	4.555	77.841	5,53%	14,17
136	ΝΟΣ. ΑΦΡΟΔΙΣΙΩΝ & ΔΕΡΜΑΤΙΚΩΝ ΘΕΣ/ΝΙΚΗΣ	397.831	341.562	56.269	85,86%	2,1	17.577	-	17.577	0,00%	3,00	415.408	341.562	73.847	82,22%	2,67
137	ΚΕΠΕΠ ΚΑΡΔΙΤΣΑΣ	66.039	16.464	49.575	24,93%	11,3	9.586	-	9.586	0,00%	3,00	75.625	16.464	59.161	21,77%	11,73
138	ΓΕΝ.ΝΟΣ. ΚΑΛΑΒΡΥΤΩΝ	88.209	55.075	33.135	62,44%	5,6	25.131	-	25.131	0,00%	3,00	113.341	55.075	58.266	48,59%	7,71
139	Κ.Α.Α ΠΑΙΔΩΝ ΒΟΥΛΑΣ	15.570	10.579	4.992	67,94%	4,8	39.952	-	39.952	0,00%	3,00	55.523	10.579	44.944	19,05%	12,14
140	ΜΟΝ.ΚΟΙΝ.ΦΡ.ΑΓ.ΠΑΝΤΕΛ ΕΗΜΩΝ	104.453	90.155	14.298	86,31%	2,1	26.339	-	26.339	0,00%	3,00	130.792	90.155	40.637	68,93%	4,66
141	ΙΔΡ.ΚΟΙΝΩΝ.ΠΡΟΝΟΙΑΣ"ΑΓ. ΠΑΝΤΕΛΕΗΜΩΝ"	53.880	22.593	31.288	41,93%	8,7	6.463	-	6.463	0,00%	3,00	60.344	22.593	37.751	37,44%	9,38
142	ΠΑΘΟΛΟΓΙΚΟ ΝΟΣ. ΣΠΗΛΙΟΠΟΥΛΕΙΟ"ΑΓ.ΕΛΕΝΗ	64.965	54.475	10.490	83,85%	2,4	21.679	-	21.679	0,00%	3,00	86.644	54.475	32.169	62,87%	5,57
143	ΘΕΡΑΠ. ΧΡ. ΠΑΘ. ΑΝΑΤ.ΑΘΗΝΑΣ	72.007	56.580	15.426	78,58%	3,2	14.834	447	14.388	3,01%	2,91	86.841	57.027	29.814	65,67%	5,15
144	ΘΕΡΑΠ ΧΡΟΝΙΩΝ ΠΑΘΗΣΕΩΝ ΤΡΙΚΑΛΩΝ	37.112	29.136	7.976	78,51%	3,2	14.122	-	14.122	0,00%	3,00	51.234	29.136	22.098	56,87%	6,47
145	ΠΑΙΔΟΨΥΧΙΑΤΡΙΚΟ ΝΟΣ.ΑΤΤΙΚΗΣ	20.883	15.202	5.681	72,79%	4,1	14.361	-	14.361	0,00%	3,00	35.244	15.202	20.042	43,13%	8,53
146	ΚΕΝΤΡΟ ΒΡΕΦΩΝ"Η ΜΗΤΕΡΑ"ΔΙΟΙΚΗΣ	4.226	3.647	580	86,28%	2,1	13.897	-	13.897	0,00%	3,00	18.123	3.647	14.477	20,12%	11,98
147	ΘΕΡΑΠ. ΧΡΟΝΙΩΝ ΠΑΘΗΣΕΩΝ ΤΡΙΚΑΛΩΝ	32.057	21.879	10.179	68,25%	4,8	3.696	-	3.696	0,00%	3,00	35.754	21.879	13.875	61,19%	5,82
148	ΘΕΡΑΠ. ΧΡΟΝΙΩΝ ΠΑΘΗΣΕΩΝ ΛΑΣΙΘΙΟΥ ΚΡΗΤΗΣ	16.020	13.725	2.295	85,67%	2,1	6.844	-	6.844	0,00%	3,00	22.864	13.725	9.139	60,03%	6,00
149	ΑΝΑΡΡΩΤΗΡΙΟ ΠΙΚΠΑ ΠΕΝΤΕΛΗΣ	5.331	2.647	2.684	49,66%	7,6	1.687	-	1.687	0,00%	3,00	7.018	2.647	4.370	37,73%	9,34
150	Ε.Ο.Κ.Φ."Η ΜΗΤΕΡΑ"	3.250	604	2.646	18,57%	12,2	702	-	702	0,00%	3,00	3.952	604	3.349	15,27%	12,71
151	ΝΟΜΑΡ. ΔΙΑΜ.ΕΒΡΟΥ Δ/ΣΗ ΥΓΕ	3.724	1.092	2.632	29,33%	10,6	673	-	673	0,00%	3,00	4.397	1.092	3.305	24,84%	11,27

α/α	ΝΟΣΟΚΟΜΕΙΑ	2010 01.01.2010-31.12.2010 (μόνο τιμολόγια 2010)					2011 01.01.2011-31.03.2011 (μόνο τιμολόγια 2011)					2010-2011 01.01.2010-31.03.2011 (τιμολόγια 2010 & 2011)				
		ΠΩΛΗΣΕΙΣ	ΕΙΣΠΡΑΞΕΙΣ	ΧΡΕΗ	% ΕΙΣΠΡΑΞΗΣ/ ΜΗΝΕΣ ΚΑΘΥΣΤΕΡΗΣΗΣ	ΠΩΛΗΣΕΙΣ	ΕΙΣΠΡΑΞΕΙΣ	ΧΡΕΗ	% ΕΙΣΠΡΑΞΗΣ/ ΜΗΝΕΣ ΚΑΘΥΣΤΕΡΗΣΗΣ	ΠΩΛΗΣΕΙΣ	ΕΙΣΠΡΑΞΕΙΣ	ΧΡΕΗ	% ΕΙΣΠΡΑΞΗΣ/ ΜΗΝΕΣ ΚΑΘΥΣΤΕΡΗΣΗΣ			
ΝΟΣΟΚΟΜΕΙΑ ΕΣΥ																
152	ΙΔΡ.ΚΟΙΝ.ΠΡΟΝ. ΑΓΙΑΣΟΥ-ΘΕΟΜΗΤΩΡ	26.731	26.106	625	97,66%	0,4	4.428	2.207	2.221	49,84%	1,50	31.159	28.313	2.846	90,87%	1,37
153	ΚΕΝΤΡΟ ΑΠΟΘΕΡΑΠΕΙΑΣ	6.468	6.392	76	98,83%	0,2	2.111	-	2.111	0,00%	3,00	8.578	6.392	2.186	74,51%	3,82
154	ΕΔΟΕΑΠ	26.333	25.978	355	98,65%	0,2	264	-	264	0,00%	3,00	26.597	25.978	619	97,67%	0,35
155	ΚΕΝΤΡΟ ΑΠΟΘΕΡΑΠΕΙΑΣ (ΦΥΣ.-ΚΟΙΝ.ΑΠ)	1.187	1.187	-	100,00%	0,0	299	-	299	0,00%	3,00	1.486	1.187	299	79,86%	3,02
ΥΠΟΣΥΝΟΛΟ 1		1.002.656.862	358.197.565	644.459.297	35,72%	9,6	191.929.879	2.154.542	189.775.337	1,12%	2,97	1.194.586.741	360.352.107	834.234.634	30,17%	10,48
α/α	ΝΟΣΟΚΟΜΕΙΑ	2010 01.01.2010-31.12.2010 (μόνο τιμολόγια 2010)					2011 01.01.2011-31.03.2011 (μόνο τιμολόγια 2011)					2010-2011 01.01.2010-31.03.2011 (τιμολόγια 2010 & 2011)				
		ΠΩΛΗΣΕΙΣ	ΕΙΣΠΡΑΞΕΙΣ	ΧΡΕΗ	% ΕΙΣΠΡΑΞΗΣ/ ΜΗΝΕΣ ΚΑΘΥΣΤΕΡΗΣΗΣ ΠΩΛΗΣΕΙΣ	ΠΩΛΗΣΕΙΣ	ΕΙΣΠΡΑΞΕΙΣ	ΧΡΕΗ	% ΕΙΣΠΡΑΞΗΣ/ ΜΗΝΕΣ ΚΑΘΥΣΤΕΡΗΣΗΣ ΠΩΛΗΣΕΙΣ	ΠΩΛΗΣΕΙΣ	ΕΙΣΠΡΑΞΕΙΣ	ΧΡΕΗ	% ΕΙΣΠΡΑΞΗΣ/ ΜΗΝΕΣ ΚΑΘΥΣΤΕΡΗΣΗΣ ΠΩΛΗΣΕΙΣ			
ΝΟΣΟΚΟΜΕΙΑ Ν.Π.Ι.Δ																
1	ΚΟΙΝΩΦΕΛΕΣ ΙΔΡΥΜΑ ΕΡΡΙΚΟΣ ΝΤΥΝΑΝ	7.380.193	171.555	7.208.638	2,32%	14,65	1.545.727	144.896	1.400.830	9,37%	2,72	8.925.920	316.452	8.609.468	3,55%	14,47
2	ΩΝΑΣΕΙΟ ΚΑΡΔΙΟΧΕΙΡΟΥΡΓΙΚΟ ΚΕΝΤΡΟ	3.324.220	808.699	2.515.521	24,33%	11,35	704.423	13.718	690.705	1,95%	2,94	4.028.643	822.417	3.206.226	20,41%	11,94
ΥΠΟΣΥΝΟΛΟ 2		10.704.413	980.255	9.724.159	9,16%	13,63	2.250.150	158.614	2.091.536	7,05%	2,79	12.954.563	1.138.869	11.815.694	8,79%	13,68

α/α	ΝΟΣΟΚΟΜΕΙΑ	2010 01.01.2010-31.12.2010 (μόνο τιμολόγια 2010)					2011 01.01.2011-31.03.2011 (μόνο τιμολόγια 2011)					2010-2011 01.01.2010-31.03.2011 (τιμολόγια 2010 & 2011)				
		ΠΩΛΗΣΕΙΣ	ΕΙΣΠΡΑΞΕΙΣ	ΧΡΕΗ	% ΕΙΣΠΡΑΞΗΣ/ ΜΗΝΕΣ ΚΑΘΥΣΤΕΡΗΣΗΣ		ΠΩΛΗΣΕΙΣ	ΕΙΣΠΡΑΞΕΙΣ	ΧΡΕΗ	% ΕΙΣΠΡΑΞΗΣ/ ΜΗΝΕΣ ΚΑΘΥΣΤΕΡΗΣΗΣ		ΠΩΛΗΣΕΙΣ	ΕΙΣΠΡΑΞΕΙΣ	ΧΡΕΗ	% ΕΙΣΠΡΑΞΗΣ/ ΜΗΝΕΣ ΚΑΘΥΣΤΕΡΗΣΗΣ	
ΣΤΡΑΤΙΩΤΙΚΑ ΝΟΣΟΚΟΜΕΙΑ																
1	251 ΓΕΝ. ΝΟΣ. ΑΕΡΟΠΟΡΙΑΣ	10.094.472	971.171	9.123.301	9,62%	13,6	2.855.434	202.830	2.652.604	7,10%	2,8	12.949.906	1.174.001	11.775.905	9,07%	13,6
2	ΝΟΣ. ΙΔΡΥΜΑ ΜΕΤΟΧ. ΤΑΜΕΙΟΥ ΣΤΡΑΤΟΥ	7.533.079	232.304	7.300.775	3,08%	14,5	1.435.567	1.736	1.433.831	0,12%	3,0	8.968.645	234.040	8.734.606	2,61%	14,6
3	ΣΤΡΑΤ. ΦΑΡΜΑΚΕΙΟ ΑΘΗΝΩΝ	7.095.240	2.299.477	4.795.762	32,41%	10,1	1.539.441	4.298	1.535.143	0,28%	3,0	8.634.680	2.303.775	6.330.905	26,68%	11,0
4	424 ΣΤΡ. ΝΟΣ.ΘΕΣ/ΝΙΚΗΣ	5.583.994	809.130	4.774.863	14,49%	12,8	1.506.858	39.308	1.467.550	2,61%	2,9	7.090.851	848.438	6.242.413	11,97%	13,2
5	ΝΑΥΤΙΚΟ ΝΟΣ. ΑΘΗΝΩΝ	5.407.428	522.041	4.885.387	9,65%	13,6	1.190.096	8.640	1.181.456	0,73%	3,0	6.597.524	530.681	6.066.843	8,04%	13,8
6	401 ΓΕΝ. ΣΤΡΑΤ. ΝΟΣ. ΑΘΗΝΩΝ	5.191.450	983.691	4.207.759	18,95%	12,2	1.059.340	-	1.059.340	0,00%	3,0	6.250.790	983.691	5.267.099	15,74%	12,6
7	ΣΤΡΑΤ. ΦΑΡΜΑΚΕΙΟ 251 ΓΝΑ	2.201.424	-	2.201.424	0,00%	15,0	666.344	-	666.344	0,00%	3,0	2.867.768	-	2.867.768	0,00%	15,0
8	Α Β Υ Υ 441	1.239.247	984.747	254.501	79,46%	3,1	44.098	2.922	41.176	6,63%	2,8	1.283.345	987.669	295.676	76,96%	3,5
9	ΝΑΥΤΙΚΟ ΝΟΣ. ΚΡΗΤΗΣ	145.873	22.876	122.997	15,68%	12,6	22.972	7.040	15.932	30,65%	2,1	168.845	29.916	138.929	17,72%	12,3
10	ΓΕΝ. ΕΠΙΤΕΛΕΙΟ ΝΑΥΤΙΚΟΥ ΚΕΦΝ/ΔΕΛ/ΤΥΥ	166.860	109.980	56.879	65,91%	5,1	23.076	305	22.771	1,32%	3,0	189.936	110.285	79.651	58,06%	6,3
11	201 ΚΕΝΤΡΟ ΕΦΟΔ. ΑΕΡΟΠΟΡΙΑΣ	80.301	58.849	21.452	73,29%	4,0	30.096	9.561	20.535	31,77%	2,0	110.396	68.409	41.987	61,97%	5,7
12	404 ΓΕΝ. ΣΤΡΑΤ. ΝΟΣ. ΛΑΡΙΣΑΣ	52.382	24.084	28.298	45,98%	8,1	1.346	-	1.346	0,00%	3,0	53.728	24.084	29.644	44,83%	8,3
13	492 ΣΤΡΑΤ. ΝΟΣ.. ΑΛΕΞΑΝΔΡΟΥΠΟΛΗ	81.702	66.441	15.260	81,32%	2,8	2.894	-	2.894	0,00%	3,0	84.596	66.441	18.155	78,54%	3,2
14	ΠΟΛΕΜΙΚΟ ΝΑΥΤΙΚΟ/ΚΕΦΝ-ΔΕ ΚΡΗΤΗΣ-ΤΥΥ	7.744	7.494	250	96,77%	0,5	13.048	-	13.048	0,00%	3,0	20.792	7.494	13.298	36,04%	9,6
15	412 ΓΕΝ. ΣΤΡΑΤ. ΝΟΣ. ΞΑΝΘΗΣ	110.941	107.725	3.216	97,10%	0,4	4.920	-	4.920	0,00%	3,0	115.861	107.725	8.136	92,98%	1,1
16	414 ΣΤΡ. ΝΟΣ. ΕΙΔΙΚΩΝ ΝΟΣΗΜΑΤΩΝ ΣΝΕΝ	8.413	4.350	4.063	51,71%	7,2	907	-	907	0,00%	3,0	9.320	4.350	4.970	46,67%	8,0
17	ΑΓ. ΠΑΥΛΟΣ-ΝΟΣ. ΚΡΑΤΟΥΜΕΝΩΝ	12.591	9.394	3.198	74,60%	3,8	1.282	404	878	31,54%	2,1	13.874	9.798	4.076	70,62%	4,4
18	496 ΓΕΝ. ΣΤΡΑΤ.ΝΟΣ.. ΔΙΔΥΜΟΤΕΙΧΟΥ	14.035	13.532	503	96,42%	0,5	9.363	7.928	1.435	84,67%	0,5	23.398	21.460	1.938	91,72%	1,2
19	409 Γ. ΝΟΣ. ΠΑΤΡΩΝ ΑΓ.ΑΝΔΡΕΑΣ	1.715	601	1.115	35,01%	9,7	501	-	501	0,00%	3,0	2.217	601	1.616	27,09%	10,9

α/α	ΝΟΣΟΚΟΜΕΙΑ	2010 01.01.2010-31.12.2010 (μόνο τιμολόγια 2010)					2011 01.01.2011-31.03.2011 (μόνο τιμολόγια 2011)					2010-2011 01.01.2010-31.03.2011 (τιμολόγια 2010 & 2011)				
		ΠΩΛΗΣΕΙΣ	ΕΙΣΠΡΑΞΕΙΣ	ΧΡΕΗ	% ΕΙΣΠΡΑΞΗΣ/ ΜΗΝΕΣ ΚΑΘΥΣΤΕΡΗΣΗΣ	ΠΩΛΗΣΕΙΣ	ΕΙΣΠΡΑΞΕΙΣ	ΧΡΕΗ	% ΕΙΣΠΡΑΞΗΣ/ ΜΗΝΕΣ ΚΑΘΥΣΤΕΡΗΣΗΣ	ΠΩΛΗΣΕΙΣ	ΕΙΣΠΡΑΞΕΙΣ	ΧΡΕΗ	% ΕΙΣΠΡΑΞΗΣ/ ΜΗΝΕΣ ΚΑΘΥΣΤΕΡΗΣΗΣ			
ΣΤΡΑΤΙΩΤΙΚΑ ΝΟΣΟΚΟΜΕΙΑ																
20	421 ΠΑΒΥ	8.052	6.993	1.059	86,85%	2,0	-	-	-	0,00%	3,0	8.052	6.993	1.059	86,85%	2,0
21	ΝΑΥΣΤΑΘΜΟΣ ΚΡΗΤΗΣ ΝΚ/ΔΕ/ΤΥΥ/	14.572	13.800	773	94,70%	0,8	435	435	-	100,00%	0,0	15.007	14.234	773	94,85%	0,8
22	411 Γ.Σ.ΝΟΣ. ΤΡΙΠΟΛΗΣ	7.359	7.153	206	97,21%	0,4	-	-	-	0,00%	3,0	7.359	7.153	206	97,21%	0,4
23	ΚΕΝΤΡΙΚΗ ΦΑΡΜΑΚΑΠΟΘΗΚΗ ΠΟΛΕΜΙΚΟΥ ΝΑΥΤΙΚΟΥ	77.156	77.156	-	100,00%	0,0	-	-	-	0,00%	3,0	77.156	77.156	-	100%	0,0
*	ΛΟΙΠΕΣ ΑΠΑΙΤΗΣΕΙΣ ΣΤΡΑΤ. ΝΟΣ. ΜΗ ΑΝΑΦΕΡΟΜΕΝΕΣ ΣΤΗΝ ΚΑΤ/ΣΗ	504.094	286.380	217.714	56,81%	6,48	191.303	17.840	173.464	9,33%	2,72	695.398	304.220	391.178	43,75%	8,44
ΥΠΟΣΥΝΟΛΟ 3		45.640.125	7.619.369	38.020.756	16,69%	12,5	10.599.321	303.247	10.296.074	2,86%	2,9	56.239.446	7.922.616	48.316.830	14,09%	12,9
α/α	ΝΟΣΟΚΟΜΕΙΑ	2010 01.01.2010-31.12.2010 (μόνο τιμολόγια 2010)					2011 01.01.2011-31.03.2011 (μόνο τιμολόγια 2011)					2010-2011 01.01.2010-31.03.2011 (τιμολόγια 2010 & 2011)				
		ΠΩΛΗΣΕΙΣ	ΕΙΣΠΡΑΞΕΙΣ	ΧΡΕΗ	% ΕΙΣΠΡΑΞΗΣ/ ΜΗΝΕΣ ΚΑΘΥΣΤΕΡΗΣΗΣ ΠΩΛΗΣΕΙΣ	ΠΩΛΗΣΕΙΣ	ΕΙΣΠΡΑΞΕΙΣ	ΧΡΕΗ	% ΕΙΣΠΡΑΞΗΣ/ ΜΗΝΕΣ ΚΑΘΥΣΤΕΡΗΣΗΣ ΠΩΛΗΣΕΙΣ	ΠΩΛΗΣΕΙΣ	ΕΙΣΠΡΑΞΕΙΣ	ΧΡΕΗ	% ΕΙΣΠΡΑΞΗΣ/ ΜΗΝΕΣ ΚΑΘΥΣΤΕΡΗΣΗΣ ΠΩΛΗΣΕΙΣ			
ΝΟΣΟΚΟΜΕΙΑ ΙΚΑ																
1	ΝΟΣΟΚΟΜΕΙΑ/ ΦΑΡΜΑΚΕΙΑ ΙΚΑ	272.015.678	68.286.923	203.728.756	25,10%	11,2	69.667.562	332	69.667.230	0,00%	3,0	341.683.241	68.287.255	273.395.986	19,99%	12,0
ΥΠΟΣΥΝΟΛΟ 4		272.015.678	68.286.923	203.728.756	25,10%	11,2	69.667.562	332	69.667.230	0,00%	3,0	341.683.241	68.287.255	273.395.986	19,99%	12,0

α/α	ΝΟΣΟΚΟΜΕΙΑ	2010 01.01.2010-31.12.2010 (μόνο τιμολόγια 2010)					2011 01.01.2011-31.03.2011 (μόνο τιμολόγια 2011)					2010-2011 01.01.2010-31.03.2011 (τιμολόγια 2010 & 2011)				
		ΠΩΛΗΣΕΙΣ	ΕΙΣΠΡΑΞΕΙΣ	ΧΡΕΗ	% ΕΙΣΠΡΑΞΗΣ/ ΜΗΝΕΣ ΚΑΘΥΣΤΕΡΗΣΗΣ		ΠΩΛΗΣΕΙΣ	ΕΙΣΠΡΑΞΕΙΣ	ΧΡΕΗ	% ΕΙΣΠΡΑΞΗΣ/ ΜΗΝΕΣ ΚΑΘΥΣΤΕΡΗΣΗΣ		ΠΩΛΗΣΕΙΣ	ΕΙΣΠΡΑΞΕΙΣ	ΧΡΕΗ	% ΕΙΣΠΡΑΞΗΣ/ ΜΗΝΕΣ ΚΑΘΥΣΤΕΡΗΣΗΣ	
ΝΟΣΟΚΟΜΕΙΑ ΔΙΚΑΣΤΙΚΩΝ ΦΥΛΑΚΩΝ																
1	ΔΙΚ/ΚΗ ΦΥΛΑΚΗ ΑΝΔΡΩΝ ΚΟΡΥΔΑΛΛΟΥ	105.365	95.310	10.055	90,46%	1,43	28.022	10.638	17.385	37,96%	1,86	133.387	105.947	27.439	79,43%	3,09
2	ΝΟΣ. ΚΡΑΤΟΥΜΕΝΩΝ "ΑΓΙΟΣ ΠΑΥΛΟΣ"	118.315	114.303	4.012	96,61%	0,51	29.820	15.178	14.642	50,90%	1,47	148.135	129.481	18.654	87,41%	1,89
3	ΨΥΧΙΑΤΡΕΙΟ ΚΡΑΤ/ΝΩΝ ΚΟΡΥΔΑΛΛΟΥ	18.950	13.576	5.374	71,64%	4,25	3.846	2.867	979	74,56%	0,76	22.796	16.444	6.352	72,13%	4,18
4	ΓΕΝ. ΚΑΤΑΣΤΗΜΑ ΚΡΑΤΗΣΗΣ ΛΑΡΙΣΑΣ	9.210	6.630	2.581	71,98%	4,20	7.353	4.537	2.816	61,71%	1,15	16.563	11.167	5.396	67,42%	4,89
5	ΓΕΝ. ΚΑΤΑΣΤΗΜΑ ΚΡΑΤΗΣΗΣ ΔΟΜΟΚΟΥ	7.639	7.132	507	93,37%	0,99	7.325	2.866	4.459	39,13%	1,83	14.964	9.998	4.966	66,82%	4,98
6	ΓΕΝ. ΚΑΤΑΣΤΗΜΑ ΚΡΑΤΗΣΗΣ ΘΕΣ/ΚΗΣ	25.587	24.336	1.251	95,11%	0,73	9.562	6.082	3.480	63,61%	1,09	35.149	30.418	4.731	86,54%	2,02
7	ΚΑΤΑΣΤΗΜΑ ΚΡΑΤΗΣΗΣ ΓΥΝΑΙΚΩΝ	16.379	15.114	1.266	92,27%	1,16	9.990	6.848	3.142	68,55%	0,94	26.369	21.962	4.407	83,29%	2,51
8	ΓΕΝΙΚΟ ΚΑΤΑΣΤΗΜΑ ΚΡΑΤΗΣΗΣ ΓΡΕΒΕΝΩΝ	14.114	14.114	-	100,00%	-	5.227	2.702	2.525	51,69%	1,45	19.341	16.816	2.525	86,94%	1,96
9	ΨΥΧΙΑΤΡΕΙΟ ΚΡΑΤΟΥΜΕΝΩΝ	4.159	4.024	135	96,76%	0,49	2.103	906	1.196	43,11%	1,71	6.262	4.931	1.331	78,74%	3,19
10	ΥΠ.ΔΙΚΑΙΟΣΥΝΗΣ- ΚΑΤ.ΚΡΑΤ.ΓΥΝΑΙΚ	-	-	-	0,00%	15,00	1.299	128	1.172	0,00%	3,00	1.299	128	1.172	0,00%	15,00
11	ΓΕΝΙΚΟ ΚΑΤΑΣΤΗΜΑ ΚΡΑΤΗΣΗΣ ΝΙΓΡΙΤΑΣ	3.183	3.081	102	96,81%	0,48	1.862	906	957	48,63%	1,54	5.045	3.987	1.058	79,02%	3,15
12	ΚΑΤΑΣΤΗΜΑ ΚΡΑΤΗΣΗΣ ΑΛΙΚΑΡΝΑΣΣΟ	7.442	7.442	-	100,00%	-	1.336	694	642	51,94%	1,44	8.778	8.136	642	92,69%	1,10
13	ΔΙΚΑΣΤΙΚΗ ΦΥΛΑΚΗ ΘΕΣΣΑΛΟΝΙΚΗΣ	3.178	3.178	-	100,00%	-	568	-	568	0,00%	3,00	3.746	3.178	568	84,85%	2,27
14	ΚΛΕΙΣΤΗ ΦΥΛΑΚΗ ΤΡΙΚΑΛΩΝ	694	694	-	100,00%	-	1.322	789	533	59,69%	1,21	2.017	1.484	533	73,56%	3,97
15	ΚΑΤΑΣΤΗΜΑ ΚΡΑΤΗΣΗΣ ΝΕΑΠΟΛΗΣ ΛΑΣΙΘΙΟΥ	632	518	114	82,03%	2,70	240	-	240	0,00%	3,00	872	518	354	59,45%	6,08
ΥΠΟΣΥΝΟΛΟ 5		334.848	309.453	25.395	92,42%	1,1	109.875	55.141	54.733	50,19%	1,5	444.722	364.594	80.128	81,98%	2,7

α/α	ΝΟΣΟΚΟΜΕΙΑ	2010 01.01.2010-31.12.2010 (μόνο τιμολόγια 2010)				2011 01.01.2011-31.03.2011 (μόνο τιμολόγια 2011)				2010-2011 01.01.2010-31.03.2011 (τιμολόγια 2010 & 2011)						
		ΠΩΛΗΣΕΙΣ	ΕΙΣΠΡΑΞΕΙΣ	ΧΡΕΗ	% ΕΙΣΠΡΑΞΗΣ/ ΜΗΝΕΣ ΚΑΘΥΣΤΕΡΗΣΗΣ	ΠΩΛΗΣΕΙΣ	ΕΙΣΠΡΑΞΕΙΣ	ΧΡΕΗ	% ΕΙΣΠΡΑΞΗΣ/ ΜΗΝΕΣ ΚΑΘΥΣΤΕΡΗΣΗΣ	ΠΩΛΗΣΕΙΣ	ΕΙΣΠΡΑΞΕΙΣ	ΧΡΕΗ	% ΕΙΣΠΡΑΞΗΣ/ ΜΗΝΕΣ ΚΑΘΥΣΤΕΡΗΣΗΣ			
ΙΦΕΤ																
1	ΙΦΕΤ	2.498.392	49.710	2.448.682	1,99%	14,70	777.273	-	777.273	0,00%	3,00	3.275.664	49.710	3.225.954	0,02	14,77
ΥΠΟΣΥΝΟΛΟ 6		2.498.392	49.710	2.448.682	1,99%	14,70	777.273	-	777.273	0,00%	3,00	3.275.664	49.710	3.225.954	0,02	14,77
ΓΕΝΙΚΟ ΣΥΝΟΛΟ (1+2+3+4+5+6)		1.333.850.318	435.443.275	898.407.044	32,65%	10,10	275.334.058	2.671.876	272.662.182	0,97%	2,97	1.609.184.377	438.115.151	1.171.069.226	27,23%	10,90
ΣΥΝΟΛΟ ΧΡΕΩΝ (1+2+3+4+5+6)		898.407.044				272.662.182				1.171.069.226						

ΠΙΝΑΚΑΣ 2
ΣΥΓΚΕΝΤΡΩΤΙΚΕΣ
ΠΩΛΗΣΕΙΣ- ΕΙΣΠΡΑΞΕΙΣ- ΧΡΕΗ ΔΗΜΟΣΙΩΝ ΝΟΣΟΚΟΜΕΙΩΝ
ΠΡΟΣ ΤΙΣ ΕΤΑΙΡΕΙΕΣ-ΜΕΛΗ ΤΟΥ ΣΥΝΔΕΣΜΟΥ ΦΑΡΜΑΚΕΥΤΙΚΩΝ ΕΠΙΧΕΙΡΗΣΕΩΝ ΕΛΛΑΔΟΣ (ΣΦΕΕ)
2010, 2011 & 2010-2011

Κατάταξη βάσει οφειλόμενου ποσού για τιμολόγια που εκδόθηκαν από 01.01.2010 έως 31.03.2011

ΝΟΣΟΚΟΜΕΙΑ	2010 01.01.2010-31.12.2010 (μόνο τιμολόγια 2010)					2011 01.01.2011-31.03.2011 (μόνο τιμολόγια 2011)					2010-2011 01.01.2010-31.03.2011 (τιμολόγια 2010 & 2011)				
	ΠΩΛΗΣΕΙΣ	ΕΙΣΠΡΑΞΕΙΣ	ΧΡΕΗ	% ΕΙΣΠΡΑΞΗΣ/ ΜΗΝΕΣ ΚΑΘΥΣΤΕΡΗΣΗΣ		ΠΩΛΗΣΕΙΣ	ΕΙΣΠΡΑΞΕΙΣ	ΧΡΕΗ	% ΕΙΣΠΡΑΞΗΣ/ ΜΗΝΕΣ ΚΑΘΥΣΤΕΡΗΣΗΣ		ΠΩΛΗΣΕΙΣ	ΕΙΣΠΡΑΞΕΙΣ	ΧΡΕΗ	% ΕΙΣΠΡΑΞΗΣ/ ΜΗΝΕΣ ΚΑΘΥΣΤΕΡΗΣΗΣ	
ΕΣΥ	1.002.656.862	358.197.565	644.459.297	35,72%	9,6	191.929.879	2.154.542	189.775.337	1,12%	3,0	1.194.586.741	360.352.107	834.234.634	30,17%	10,5
ΙΚΑ	272.015.678	68.286.923	203.728.756	25,10%	11,2	69.667.562	332	69.667.230	0,00%	3,0	341.683.241	68.287.255	273.395.986	19,99%	12,0
ΣΤΡΑΤΙΩΤΙΚΑ	45.640.125	7.619.369	38.020.756	16,69%	12,5	10.599.321	303.247	10.296.074	2,86%	2,9	56.239.446	7.922.616	48.316.830	14,09%	12,9
ΝΠΙΔ	10.704.413	980.255	9.724.159	9,16%	13,6	2.250.150	158.614	2.091.536	7,05%	2,8	12.954.563	1.138.869	11.815.694	8,79%	13,7
ΙΦΕΤ	2.498.392	49.710	2.448.682	1,99%	14,7	777.273	-	777.273	0,00%	3,0	3.275.664	49.710	3.225.954	1,52%	14,8
ΔΙΚΑΣΤΙΚΩΝ ΦΥΛΑΚΩΝ	334.848	309.453	25.395	92,42%	1,1	109.875	55.141	54.733	50,19%	1,5	444.722	364.594	80.128	81,98%	2,7
ΣΥΝΟΛΟ	1.333.850.318	435.443.275	898.407.044	32,65%	10,10	275.334.058	2.671.876	272.662.182	0,97%	2,97	1.609.184.377	438.115.151	1.171.069.226	27,23%	10,90

ΠΙΝΑΚΑΣ 3

ΧΡΕΗ ΣΤΡΑΤΙΩΤΙΚΩΝ ΝΟΣΟΚΟΜΕΙΩΝ ΠΡΙΝ ΤΟ 2010

Κατάταξη βάσει οφειλόμενου ποσού για τιμολόγια που εκδόθηκαν πριν από την 01.01.2010

α/α	ΝΟΣΟΚΟΜΕΙΑ	ΧΡΕΗ ΠΡΙΝ ΤΟ 2010
ΣΤΡΑΤΙΩΤΙΚΑ ΝΟΣΟΚΟΜΕΙΑ		
1	ΝΑΥΤΙΚΟ ΝΟΣ. ΑΘΗΝΩΝ	16.602.284
2	ΝΟΣ. ΙΔΡΥΜΑ ΜΕΤΟΧ. ΤΑΜΕΙΟΥ ΣΤΡΑΤΟΥ	14.927.654
3	ΣΤΡΑΤΙΩΤΙΚΟ ΦΑΡΜΑΚΕΙΟ ΑΘΗΝΩΝ	10.980.043
4	251 ΓΕΝ. ΝΟΣ. ΑΕΡΟΠΟΡΙΑΣ	5.551.385
5	ΣΤΡΑΤΙΩΤΙΚΟ ΦΑΡΜΑΚΕΙΟ 251 ΓΝΑ	1.669.345
6	401 ΓΕΝ. ΣΤΡΑΤΙΩΤΙΚΟ ΝΟΣ. ΑΘΗΝΩΝ	1.032.033
7	424 ΣΤΡ.ΝΟΣ.ΘΕΣΣΑΛΟΝΙΚΗΣ	629.903
8	ΝΑΥΤΙΚΟ ΝΟΣ/ΜΕΙΟ ΚΡΗΤΗΣ	620.651
9	ΓΕΝ.ΕΠΙΤΕΛΕΙΟ ΝΑΥΤΙΚΟΥ ΚΕΦΝ/ΔΕΑ/ΤΥΥ	158.806
10	Α Β Υ Υ 441	70.188
11	201 ΚΕΝΤΡΟ ΕΦΟΔ. ΑΕΡΟΠΟΡΙΑΣ	26.826
12	404 ΓΕΝ. ΣΤΡΑΤΙΩΤΙΚΟ Ν/ΜΕΙΟ ΛΑΡΙΣΑΣ	22.199
13	ΝΑΥΣΤΑΘΜΟΣ ΚΡΗΤΗΣ ΝΚ/ΔΕ/ΤΥΥ/	7.414
14	414 ΣΤΡ.ΝΟΣ.ΕΙΔΙΚΩΝ ΝΟΣΗΜΑΤΩΝ ΣΝΕΝ	2.043
15	ΠΟΛΕΜΙΚΟ ΝΑΥΤΙΚΟ/ΚΕΦΝ-ΔΕ ΚΡΗΤΗΣ-ΤΥΥ	1.046
16	ΚΕΝΤΡΙΚΗ ΦΑΡΜΑΚΑΠΟΘΗΚΗ ΠΟΛΕΜΙΚΟΥ ΝΑΥΤΙΚΟΥ	755
17	421 ΠΑΒΥΥ	702
18	ΑΓ. ΠΑΥΛΟΣ-ΝΟΣ. ΚΡΑΤΟΥΜΕΝΩΝ	611
19	411 Γ.Σ.ΝΟΣ. ΤΡΙΠΟΛΗΣ	595
ΣΥΝΟΛΟ		52.304.482