



**ΕΚΘΕΣΗ ΤΟΥ ΣΥΝΔΕΣΜΟΥ ΦΑΡΜΑΚΕΥΤΙΚΩΝ ΕΠΙΧΕΙΡΗΣΕΩΝ  
ΕΛΛΑΔΟΣ ΓΙΑ ΤΑ ΧΡΕΗ ΤΩΝ ΔΗΜΟΣΙΩΝ ΝΟΣΟΚΟΜΕΙΩΝ ΠΡΟΣ  
ΤΙΣ ΕΤΑΙΡΕΙΕΣ-ΜΕΛΗ ΤΟΥ**

*Ανοικτά Υπόλοιπα την 31.10.2009*

*Αθήνα, Δεκέμβριος 2009*

## Εισαγωγή

Ο Σύνδεσμος Φαρμακευτικών Επιχειρήσεων Ελλάδος (ΣΦΕΕ) προέβη στη συγκέντρωση και καταγραφή όλων των στοιχείων που αφορούν στα χρέη των δημοσίων νοσοκομείων προς τις εταιρείες-μέλη του. Από τη βάση δεδομένων που δημιουργήθηκε, προέκυψαν οι Πίνακες που επισυνάπτονται στο παρόν έγγραφο και οι οποίοι παρουσιάζουν τα αναλυτικά στοιχεία των οφειλόμενων ποσών μόνο για τον κλάδο φαρμάκων και του συνολικού χρόνου καθυστέρησης αποπληρωμής αυτών ανά νοσοκομείο.

Συγκεκριμένα, οι Πίνακες περιλαμβάνουν τόσο τα συγκεντρωτικά στοιχεία για το σύνολο των δημοσίων νοσοκομείων, όσο και τα επιμέρους στοιχεία τεσσάρων υποκατηγοριών αυτών, ως εξής:

- **Πίνακας 1:** Χρέη των δημοσίων νοσοκομείων προς τις εταιρείες-μέλη του ΣΦΕΕ  
*Κατάταξη των δημοσίων νοσοκομείων με βάση το οφειλόμενο ποσό*
- **Πίνακας 2:** Χρέη των δημοσίων νοσοκομείων προς τις εταιρείες-μέλη του ΣΦΕΕ  
*Κατάταξη των δημοσίων νοσοκομείων με βάση τον πρώτο μη εισπραχθέντα μήνα*
- **Πίνακας 3:** Χρέη προς τις επιχειρήσεις που δεν συμπεριλήφθησαν στη ρύθμιση του Υπουργείου
- **Πίνακας 4:** Χρέη Πανεπιστημιακών Νοσοκομείων προς τις εταιρείες-μέλη του ΣΦΕΕ
  - *Πίνακας 4α: Κατάταξη με βάση το οφειλόμενο ποσό*
  - *Πίνακας 4β: Κατάταξη με βάση τον πρώτο μη εισπραχθέντα μήνα*
- **Πίνακας 5:** Χρέη Ψυχιατρικών Νοσοκομείων προς τις εταιρείες-μέλη του ΣΦΕΕ
  - *Πίνακας 5α: Κατάταξη με βάση το οφειλόμενο ποσό*
  - *Πίνακας 5β: Κατάταξη με βάση τον πρώτο μη εισπραχθέντα μήνα*
- **Πίνακας 6:** Χρέη Στρατιωτικών Νοσοκομείων προς τις εταιρείες-μέλη του ΣΦΕΕ
  - *Πίνακας 6α: Κατάταξη με βάση το οφειλόμενο ποσό*
  - *Πίνακας 6β: Κατάταξη με βάση τον πρώτο μη εισπραχθέντα μήνα*
- **Πίνακας 7:** Χρέη Νοσοκομείων ΙΚΑ προς τις εταιρείες-μέλη του ΣΦΕΕ
  - *Πίνακας 7α: Κατάταξη με βάση το οφειλόμενο ποσό*
  - *Πίνακας 7β: Κατάταξη με βάση τον πρώτο μη εισπραχθέντα μήνα*

## Κύρια Σημεία

Τα κύρια σημεία που προκύπτουν από την ανάλυση των πινάκων είναι τα ακόλουθα:

- Το **συνολικό ύψος των χρεών** των δημοσίων νοσοκομείων προς τις φαρμακευτικές επιχειρήσεις μέλη του ΣΦΕΕ ανέρχεται στις 31.10.09 στα **€3,52 δισ.**
- Είναι αξιοσημείωτο ότι **μέσα σε ένα δέκα μήνες**, από τον Δεκέμβριο του 2008 έως τον Οκτώβριο του 2009, **τα χρέη των δημοσίων νοσοκομείων προς τις εταιρείες έχουν αυξηθεί κατά 31,5%** (Διάγραμμα 1). Είναι δε αναμενόμενο, εφόσον, συνεχίσουν να αυξάνονται με το ρυθμό αυτό, **μέχρι το τέλος του 2010 να ξεπερνούν τα €4,5 δισ.**

**Διάγραμμα 1**  
**Διαχρονική Εξέλιξη Νοσοκομειακών Χρεών για Φάρμακα**

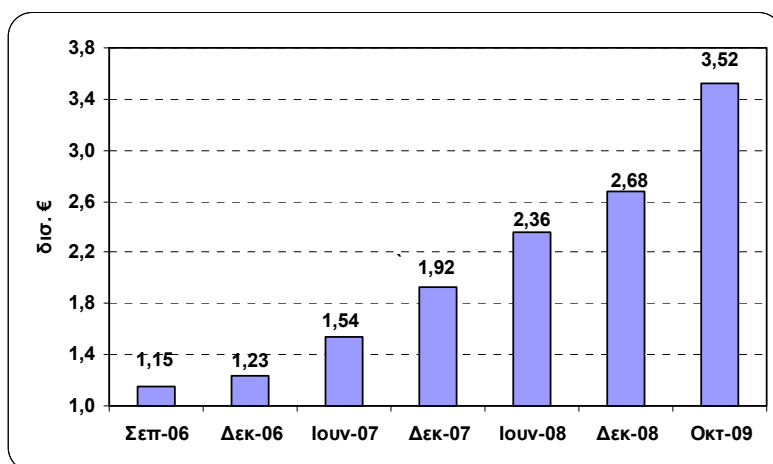

- Ο **μέσος χρόνος καθυστέρησης αποπληρωμής των οφειλών** ανέρχεται στους **36,07 μήνες** (1.081,98 ημέρες), ήτοι οι οφειλές εκκρεμούν –κατά μέσο όρο- από τον Νοέμβριο του 2006\*. Το μέγεθος αυτό παρουσιάζει επίσης αξιοσημείωτη μεταβολή (31,8%) σε σχέση με την αντίστοιχη εκτίμηση στις 31.12.08 (27,36 μήνες) (Διάγραμμα 2).

\* Η καθυστέρηση αποπληρωμής των οφειλών υπολογίζεται ως ο σταθμισμένος –βάσει ποσού- μέσος όρος των μηνών καθυστέρησης των εταιρειών ανά νοσοκομείο. Στον υπολογισμό του δεν έχουν συμπεριληφθεί οι εταιρείες που εξαιρέθηκαν από τη ρύθμιση του 2004.

**Διάγραμμα 2**  
**Εξέλιξη του Μέσου Χρόνου Καυστέρησης Αποπληρωμής των Οφειλών των**  
**Δημοσίων Νοσοκομείων προς τις Φαρμακευτικές Επιχειρήσεις**

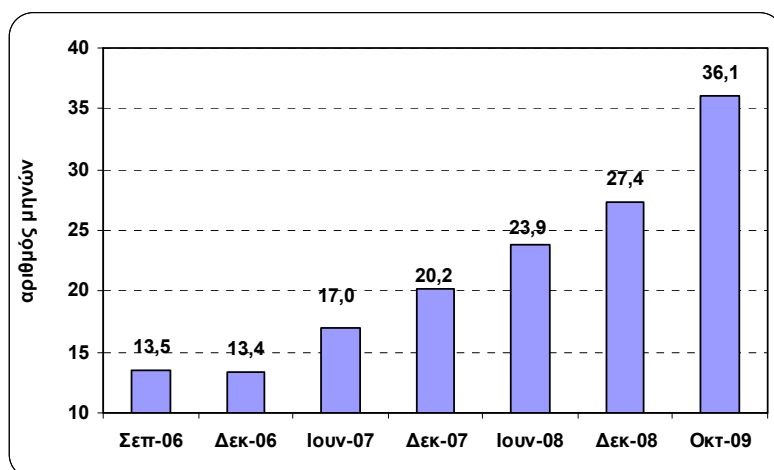

- Τα χρέη προς τις εταιρείες που **δεν συμπεριλήφθησαν στη ρύθμιση** του Υπουργείου (2004) ανέρχονται περίπου στα **€ 350,4 εκατ.**, αυξημένα σε σχέση με τον Δεκέμβριο του 2008 κατά 24,7%. Αποτελούν το 10% του συνόλου των οφειλών των δημοσίων νοσοκομείων, ενώ το 73,3% αυτών **εκκρεμεί από τα έτη 2001, 2002 και 2003**.
- Το Γενικό Νοσοκομείο Αθηνών “Λαϊκό” εμφανίζει τις **υψηλότερες οφειλές** προς τις εταιρείες-μέλη του ΣΦΕΕ, με συνολικό ποσό που προσεγγίζει τα **€ 154 εκατ.** (4,4% επί του συνόλου των οφειλών). Γενικά, παρατηρείται **υψηλός βαθμός συγκέντρωσης** των χρεών σε λίγα νοσοκομεία. Τα **δέκα πρώτα** –βάσει οφειλόμενου ποσού- δημόσια νοσοκομεία έχουν συνολικά χρέη προς τις φαρμακευτικές επιχειρήσεις που ξεπερνούν τα €1.175,5 εκατ., ποσό που αντιστοιχεί στο 33,4% των συνολικών χρεών. Όπως φαίνεται και στο Διάγραμμα 3, το 20% των δημοσίων νοσοκομείων έχει χρέη που αντιστοιχούν στο 67% των συνολικών χρεών.
- Ο μέσος χρόνος καθυστέρησης αποπληρωμής των χρεών του Γενικού Νοσοκομείου Αθηνών “Λαϊκό» ανέρχεται στους **32 μήνες**. **Τη μεγαλύτερη όμως καθυστέρηση αποπληρωμής των χρεών** των δημοσίων νοσοκομείων εμφανίζουν το Νοσοκομείο ΝΑΥΣΤΑΘΜΟΣ ΚΡΗΤΗΣ ΝΣ/ΔΕ/ΤΥΥ, καθώς και το Γενικό Νοσοκομείο Μυτιλήνης «Βοστανείο», των οποίων οι οφειλές εκκρεμούν –κατά μέσο όρο- από τον Δεκέμβριο του 2003.

**Διάγραμμα 3**  
**Διάγραμμα Ανισοκατανομής Χρεών Νοσοκομείων**

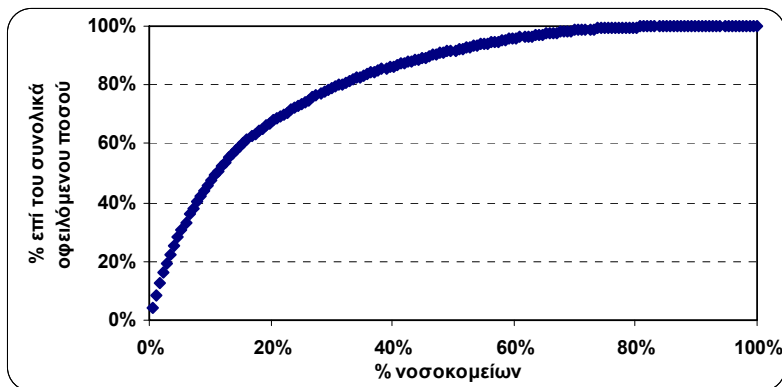

- Τα **νοσοκομεία** Ερρίκος Ντυνάν και Ωνάσειο Καρδιοχειρουργικό Κέντρο έχουν από κοινού οφειλές που ανέρχονται στα €33,1 εκατ. ποσοστό αυξημένο κατά 5,9% σε σχέση με τον Δεκέμβριο του 2008 (€31,2 εκατ.) Ωστόσο, έχει μειωθεί και το μερίδιό τους στο σύνολο των οφειλών των δημοσίων νοσοκομείων, από 1,2% τον Δεκέμβριο του 2008 σε 0,9% τον Οκτώβριο του 2009.
- Η συνολική εικόνα των δημοσίων νοσοκομείων χειροτερεύει, καθώς τα χρέη στις υποκατηγορίες αυτών εμφανίζουν ανοδική τάση. Συγκεκριμένα:
- Τα χρέη των **Πανεπιστημιακών Νοσοκομείων** ανέρχονται στα **€622,1 εκατ.** (€455,6 εκατ. τον Δεκέμβριο του 2008), ποσό που αντιστοιχεί στο 17,7% του συνόλου των οφειλών. Η μέση καθυστέρηση αποπληρωμής ανέρχεται στους 38,9 μήνες, με άλλα λόγια τα χρέη τους εκκρεμούν κατά μέσο όρο από τον Αύγουστο του 2006.
- Τα χρέη των **Ψυχιατρικών Νοσοκομείων** ανέρχονται στα **€37,2 εκατ.** (έναντι €30,6 εκατ. τον Δεκέμβριο του 2008) και εκκρεμούν κατά μέσο όρο από τον Μάρτιο του 2005. Η συνολική διάρκεια καθυστέρησης αποπληρωμής των χρεών τους ξεπερνά σημαντικά το μέσο όρο των δημοσίων νοσοκομείων και ανέρχεται στους 56,21 μήνες (1.686 ημέρες). Το 69,3%, δε, των συνολικών χρεών τους προέρχεται από το **Ψυχιατρικό Νοσοκομείο Αττικής**, το οποίο επιπρόσθετα εξακολουθεί να παρουσιάζει τον υψηλότερο μέσο χρόνο καθυστέρησης (οι οφειλές του εκκρεμούν από τον Μάιο του 2004).
- Τα **Στρατιωτικά Νοσοκομεία** έχουν συνολικές οφειλές προς τις φαρμακευτικές επιχειρήσεις που ανέρχονται στα €82,5 εκατ. (2,3% επί του συνόλου των οφειλών). Το αντίστοιχο μέγεθος τον Δεκέμβριο του 2008 ήταν €64,2 εκατ. Η μέση καθυστέρηση αποπληρωμής των χρεών τους ανέρχεται στους 26,5 μήνες, έναντι 22 μηνών τον Δεκέμβριο του 2008.
- Τα νοσοκομεία που εμφανίζουν τους **ταχύτερους ρυθμούς αποπληρωμής χρεών** είναι –όπως και το 2008- τα **Νοσοκομεία του ΙΚΑ**. Ο μέσος χρόνος καθυστέρησης αποπληρωμής ανέρχεται στους 17,02 μήνες (510,5 ημέρες). Οι συνολικές οφειλές των Νοσοκομείων του ΙΚΑ αυξήθηκαν κατά 29,8% σε σύγκριση με τον Δεκέμβριο του

2008, ενώ το μερίδιό τους επί του συνολικού οφειλόμενου ποσού παρέμεινε σταθερό στο 6,1%.

**ΠΙΝΑΚΑΣ 1****ΧΡΗΗ ΔΗΜΟΣΙΩΝ ΝΟΣΟΚΟΜΕΙΩΝ ΠΡΟΣ ΤΙΣ ΕΤΑΙΡΕΙΕΣ-ΜΕΛΗ ΤΟΥ  
ΣΥΝΔΕΣΜΟΥ ΦΑΡΜΑΚΕΥΤΙΚΩΝ ΕΠΙΧΕΙΡΗΣΕΩΝ ΕΛΛΑΔΟΣ (ΣΦΕΕ)***Κατάταξη νοσοκομείων με βάση το οφειλόμενο ποσό*

Α/Α	ΑΦΜ	ΝΟΣΟΚΟΜΕΙΟ	ΕΙΣΠΡΑΚΤΕΑ ΠΟΣΑ(€)	ΠΡΩΤΟΣ ΜΗ ΕΙΣΠΡΑΧΘΕΙΣ ΜΗΝΑΣ*
<b>Ανοικτά Υπόλοιπα ΝΠΔΔ την 30.06.2008</b>				
1	999332719	ΓΕΝΙΚΟ ΝΟΣ/ΜΕΙΟ ΑΘΗΝΩΝ "ΛΑΙΚΟ"	153.792.722,24	Μαρ-07
2	999336270	ΓΕΝ. ΝΟΣ. ΑΘΗΝΩΝ "Ο ΕΥΑΓΓΕΛΙΣΜΟΣ"	149.248.020,35	Μαί-06
3	999332756	ΓΕΝ. ΝΟΣ. ΑΘΗΝΩΝ "Γ. ΓΕΝΝΗΜΑΤΑΣ"	145.047.759,14	Ιουλ-06
4	999100816	ΠΑΝ/ΚΟ ΓΕΝΙΚΟ ΝΟΣΟΚΟΜΕΙΟ ΠΑΤΡΑΣ	129.049.740,30	Φεβ-06
5	999696736	ΠΕΡ. ΓΕΝ. ΝΟΣ. "ΑΤΤΙΚΟΝ"	108.259.369,80	Απρ-06
6	999681575	ΠΑΝ/ΚΟ ΓΕΝ. ΝΟΣΟΚΟΜΕΙΟ ΛΑΡΙΣΑΣ	106.352.030,63	Σεπ-06
7	999161766	ΠΑΝ/ΚΟ ΓΕΝ. ΝΟΣΟΚΟΜΕΙΟ ΗΡΑΚΛΕΙΟΥ	103.474.586,96	Δεκ-06
8	999387835	ΠΑΝ/ΚΟ ΓΕΝ. ΝΟΣ. ΑΛΕΞΑΝΔΡΟΥΠΟΛΗΣ	99.657.212,07	Δεκ-05
9	999432337	ΑΝΤ. ΝΟΣ. ΘΕΣΣ. "ΘΕΑΓΕΝΕΙΟ"	90.727.693,38	Σεπ-07
10	999426853	ΠΑΝ/ΚΟ ΓΕΝ. ΝΟΣ. ΙΩΑΝΝΙΝΩΝ	89.954.469,74	Ιαν-07
11	90003373	ΚΕΝΤΡΙΚΟ ΦΑΡΜΑΚΕΙΟ ΙΚΑ	89.636.358,24	Φεβ-09
12	999332732	ΓΕΝ. ΝΟΣ. ΑΘ. "ΙΠΠΟΚΡΑΤΕΙΟ"	76.215.694,95	Οκτ-06
13	999432325	ΓΕΝ. ΝΟΣ/ΜΕΙΟ ΘΕΣΣ. "ΙΠΠΟΚΡΑΤΕΙΟ"	76.110.461,74	Νοε-07
14	999233397	ΕΙΔ. ΑΝΤ. ΝΟΣ. ΠΕΙΡ. "ΜΕΤΑΞΑ"	67.588.616,62	Μαί-07
15	999332770	ΓΕΝ. ΝΟΣ. ΠΑΙΔΩΝ ΑΘ. "Η ΑΓΙΑ ΣΟΦΙΑ"	65.437.603,99	Οκτ-06
16	999332720	Γ.Ν.Ν.Θ.Α. "Η ΣΩΤΗΡΙΑ"	64.627.627,53	Μαρ-07
17	999294028	ΓΕΝ. ΝΟΣ. ΘΕΣΣ. "ΠΑΠΑΝΙΚΟΛΑΟΥ"	62.507.231,37	Απρ-07
18	90074403	ΓΕΝ.ΠΕΡ.ΝΟΣ. "ΠΑΠΑΓΕΩΡΓΙΟΥ"	56.981.050,29	Ιουλ-07
19	90158739	ΠΕΡ.ΑΝΤ/ΚΟ-ΟΓΚ.ΝΟΣ."ΑΓ.ΣΑΒΒΑΣ"	54.780.571,38	Οκτ-07
20	90024750	ΠΑΝ/ΚΟ ΓΕΝ. ΝΟΣ. ΘΕΣΣ. "ΑΧΕΠΑ"	52.882.354,24	Ιουν-07
21	999516730	ΓΕΝ.ΝΟΣ. ΝΙΚΑΙΑΣ "ΑΓ.ΠΑΝΤΕΛΗΜΩΝ"	50.155.819,63	Οκτ-06
22	999444662	ΓΕΝ. ΝΟΣ. ΧΑΝΙΩΝ "Ο ΑΓ. ΓΕΩΡΓΙΟΣ"	49.679.227,56	Ιουλ-06
23	90013225	ΝΟΣ/ΜΕΙΟ ΕΛΛΗΝΙΚΟΥ ΕΡΥΘΡΟΥ ΣΤΑΥΡΟΥ	48.060.565,58	Νοε-06
24	999085440	ΓΕΝ.ΝΟΣ.ΛΑΡΙΣΑΣ"ΚΟΥΤΛΙΜΠΑΝΕΙΟ&ΤΡ."	44.928.484,47	Ιαν-07
25	90003373	ΣΤ' ΘΕΡΑΠΕΥΤΗΡΙΟ ΙΚΑ ΑΘΗΝΩΝ	44.079.738,02	Μαρ-08
26	999082972	ΒΕΝΙΖΕΛΕΙΟ-ΠΑΝΑΝΕΙΟΓ.Ν.ΗΡΑΚΛΕΙΟΥ	39.928.086,81	Μαί-06
27	999354460	ΓΕΝΙΚΟ ΝΟΣΟΚΟΜΕΙΟ ΛΑΜΙΑΣ	39.563.341,78	Νοε-05
28	998986625	ΓΕΝΙΚΟ ΝΟΣ. ΑΘΗΝΩΝ "ΣΙΣΜΑΝΟΓΛΕΙΟ"	39.431.053,13	Φεβ-06
29	90003373	ΚΕΝΤΡΙΚΑ ΦΑΡΜΑΚΕΙΑ ΙΚΑ ΑΘΗΝΩΝ	37.040.262,03	Αυγ-07
30	999332744	ΓΕΝΙΚΟ ΝΟΣ/ΜΕΙΟ ΑΘΗΝΩΝ "ΑΛΕΞΑΝΔΡΑ"	33.914.174,67	Αυγ-07
31	999233404	ΓΕΝ. ΝΟΣ. ΠΕΙΡΑΙΩΣ "ΤΖΑΝΕΙΟ"	32.530.004,18	Νοε-06
32	998965064	ΓΕΝΙΚΟ ΝΟΣ/ΜΕΙΟ ΑΤΤΙΚΗΣ "ΚΑΤ"	31.563.555,44	Ιαν-07
33	998995401	ΓΕΝΙΚΟ ΝΟΣΟΚΟΜΕΙΟ ΚΑΛΑΜΑΤΑΣ	28.029.111,52	Απρ-06
34	90009795	ΝΟΣ.ΑΦΡΟΔ.ΔΕΡΜ.ΝΟΣΩΝ"ΑΝΔΡ.ΣΥΓΓΡΟΣ"	27.033.492,77	Σεπ-06
35	999378003	ΓΕΝ. ΝΟΣ. ΠΑΤΡΑΣ "ΑΓΙΟΣ ΑΝΔΡΕΑΣ"	26.668.622,59	Σεπ-06
36	90051764	ΓΕΝ. ΝΟΣ. ΑΤΤ. "ΑΣΚΛΗΠΕΙΟ ΒΟΥΛΑΣ"	26.395.221,99	Οκτ-06
37	999052193	ΓΕΝ. ΝΟΣ. ΡΟΔΟΥ "ΑΝΔΡ.ΠΑΠΑΝΔΡΕΟΥ"	25.892.561,47	Οκτ-06
38	999696712	ΨΥΧΙΑΤΡΙΚΟ ΝΟΣ/ΜΕΙΟ ΑΤΤΙΚΗΣ	25.758.064,78	Μαί-04
39	999157568	ΓΕΝΙΚΟ ΝΟΣΟΚΟΜΕΙΟ ΚΑΒΑΛΑΣ	25.519.785,75	Ιαν-07
40	998980227	ΓΕΝ. ΝΟΣΟΚΟΜΕΙΟ "ΧΑΤΖΗΚΩΣΤΑ"	25.273.669,64	Μαρ-06

\* Ο μήνας του έτους του οποίου τα τιμολόγια είναι ανείσπρακτα την 31/10/2009 (π.χ. εάν τον Ιούνιο του 2008 η εταιρεία εισέπραξε τα τιμολόγια που εξέδωσε τον Νοέμβριο του 2007, προς είσπραξη μένουν τα τιμολόγια του Δεκεμβρίου του 2007).

A/A	AΦΜ	ΝΟΣΟΚΟΜΕΙΟ	ΕΙΣΠΡΑΚΤΕΑ ΠΟΣΑ(€)	ΠΡΩΤΟΣ ΜΗ ΕΙΣΠΡΑΧΘΕΙΣ ΜΗΝΑΣ*
<b>Ανοικτά Υπόλοιπα ΝΠΔΔ την 30.06.2008</b>				
41	999501452	ΓΕΝΙΚΟ ΝΟΣΟΚΟΜΕΙΟ ΒΟΛΟΥ	25.260.447,91	Δεκ-06
42	999218370	ΓΕΝΙΚΟ ΝΟΣΟΚΟΜΕΙΟ ΣΕΡΡΩΝ	24.782.569,14	Απρ-06
43	90153025	251 ΓΕΝ. Ν/ΜΕΙΟ ΑΕΡΟΠΟΡΙΑΣ	24.152.064,93	Μαρ-07
44	999130600	ΓΕΝΙΚΟ ΝΟΣΟΚΟΜΕΙΟ ΑΡΤΑΣ	24.027.526,18	Δεκ-05
45	999252142	ΓΕΝ. ΝΟΣ. ΕΛΕΥΣΙΝΑΣ "ΘΡΙΑΣΙΟ"	23.670.885,06	Ιουν-06
46	999145895	ΓΕΝ. ΝΟΣ. ΜΥΤΙΛΗΝΗΣ "ΒΟΣΤΑΝΕΙΟ"	23.492.464,32	Απρ-05
47	90153025	ΝΑΥΤΙΚΟ Ν/ΜΕΙΟ ΑΘΗΝΩΝ	23.390.784,75	Αυγ-05
48	90158844	ΝΟΣ. ΙΔΡΥΜΑ ΜΕΤΟΧ. ΤΑΜΕΙΟΥ ΣΤΡΑΤΟΥ	21.289.471,69	Ιουλ-07
49	999227410	ΓΕΝ.ΝΟΣ. ΚΟΜΟΤΗΝΗΣ "ΣΙΣΜΑΝΟΓΛΕΙΟ"	18.893.397,33	Νοε-05
50	999127620	Γ.ΠΑΝ/ΚΟ Ν.ΤΡΙΠΟΛΗΣ"ΕΥΑΓΓΕΛΙΣΤΡΙΑ"	18.472.144,29	Σεπ-06
51	999360466	ΓΕΝΙΚΟ ΝΟΣΟΚΟΜΕΙΟ ΚΕΡΚΥΡΑΣ	18.259.713,78	Ιουλ-06
52	90036306	ΣΤΡΑΤΙΩΤΙΚΟ ΦΑΡΜΑΚΕΙΟ ΑΘΗΝΩΝ	18.179.335,14	Ιουν-07
53	90003373	Β' ΝΟΣ/ΜΕΙΟ ΙΚΑ ΘΕΣΣΑΛΟΝΙΚΗΣ	17.979.620,45	Δεκ-08
54	999091563	ΓΕΝΙΚΟ ΝΟΣΟΚΟΜΕΙΟ ΚΑΡΔΙΤΣΑΣ	16.598.035,81	Σεπ-06
55	999825956	ΓΕΝΙΚΟ ΝΟΣΟΚΟΜΕΙΟ ΚΑΤΕΡΙΝΗΣ	16.565.813,69	Ιαν-07
56	999275167	ΓΕΝ. ΝΟΣ. ΝΕΑΣ ΙΩΝΙΑΣ "Η ΑΓΙΑ ΟΛΓΑ"	16.247.547,41	Ιουν-06
57	999181810	ΓΕΝΙΚΟ ΝΟΣΟΚΟΜΕΙΟ ΠΥΡΓΟΥ	16.048.069,88	Ιαν-06
58	90009802	ΠΕΡ.ΓΕΝ.ΝΟΣ.ΠΑΙΔΩΝ"ΑΓΛ.ΚΥΡΙΑΚΟΥ"	16.020.159,34	Οκτ-06
59	999372385	ΓΕΝ.ΝΟΣ. ΜΑΙΕΥΤΗΡΙΟ"ΕΛ. ΒΕΝΙΖΕΛΟΥ"	15.973.488,54	Νοε-07
60	998965076	Γ.Ο.Ν.Κ. "ΟΙ ΑΓΙΟΙ ΑΝΑΡΓΥΡΟΙ"	14.916.428,70	Οκτ-07
61	999224339	ΓΕΝΙΚΟ ΝΟΣΟΚΟΜΕΙΟ ΑΓΡΙΝΙΟΥ	14.083.646,33	Ιουλ-06
62	999189136	ΓΕΝΙΚΟ ΝΟΣΟΚΟΜΕΙΟ ΧΑΛΚΙΔΑΣ	13.930.739,11	Ιαν-07
63	999389693	ΓΕΝΙΚΟ ΝΟΣΟΚΟΜΕΙΟ ΞΑΝΘΗΣ	13.881.759,84	Ιουλ-06
64	999200723	ΓΕΝΙΚΟ ΝΟΣΟΚΟΜΕΙΟ ΤΡΙΚΑΛΩΝ	13.748.864,87	Φεβ-07
65	999133780	ΓΕΝΙΚΟ ΝΟΣΟΚΟΜΕΙΟ ΚΟΖΑΝΗΣ	13.129.329,07	Ιουλ-06
66	999094381	ΓΕΝΙΚΟ ΝΟΣ. ΧΙΟΥ "ΣΚΥΛΙΤΣΕΙΟ"	12.972.563,23	Μαρ-06
67	90009851	ΝΟΜ.ΓΕΝ.ΝΟΣ."Η ΕΛΠΙΣ"	12.695.047,76	Ιαν-07
68	998986594	ΓΕΝ. ΝΟΣ. ΜΕΛΙΣΣΙΩΝ "ΑΜ. ΦΛΕΜΙΝΓΚ"	12.565.026,44	Ιαν-07
69	90010689	ΑΡΕΤΑΙΕΙΟ Ν/ΜΕΙΟ ΑΘΗΝΩΝ	12.428.257,50	Οκτ-06
70	999470970	ΓΕΝΙΚΟ ΝΟΣΟΚΟΜΕΙΟ ΛΙΒΑΔΕΙΑΣ	12.281.667,84	Απρ-06
71	999344780	ΓΕΝΙΚΟ ΝΟΣΟΚΟΜΕΙΟ ΣΠΑΡΤΗΣ	12.085.465,14	Απρ-06
72	999001304	ΓΕΝΙΚΟ ΝΟΣΟΚΟΜΕΙΟ ΔΡΑΜΑΣ	11.809.335,77	Νοε-06
73	999296624	ΓΕΝΙΚΟ ΝΟΣΟΚΟΜΕΙΟ ΓΙΑΝΝΙΤΣΩΝ	11.763.406,44	Αυγ-06
74	999049011	ΓΕΝΙΚΟ ΝΟΣΟΚΟΜΕΙΟ ΚΟΡΙΝΘΟΥ	11.642.408,14	Νοε-06
75	800106670	ΓΕΝΙΚΟ ΝΟΣΟΚΟΜΕΙΟ ΔΙΔΥΜΟΤΕΙΧΟΥ	11.116.472,65	Μαρ-06
76	999340688	ΓΕΝ. ΝΟΣ. ΣΑΜΟΥ "Ο ΑΓ. ΠΑΝΤΕΛΕΗΜΩΝ"	11.110.358,93	Αυγ-05
77	999834338	ΓΕΝΙΚΟ ΝΟΣΟΚΟΜΕΙΟ ΕΔΕΣΣΑΣ	11.009.610,22	Ιουλ-06
78	999136468	ΓΕΝ.ΝΟΣ. ΠΤΟΛΕΜΑΙΔΑΣ"ΜΠΟΔΟΣΑΚΕΙΟ"	10.781.945,71	Αυγ-06
79	90003373	Α'ΘΕΡΑΠΕΥΤΗΡΙΟ ΙΚΑ ΑΘΗΝΩΝ	10.574.894,99	Οκτ-06
80	999109534	ΓΕΝΙΚΟ ΝΟΣΟΚΟΜΕΙΟ ΒΕΡΟΙΑΣ	10.350.404,47	Μαρ-07
81	800218758	Γ.Ν. ΜΕΣΟΛΟΓΓΙΟΥ "ΧΑΤΖΗ-ΚΩΣΤΑ"	10.142.933,44	Ιουλ-05
82	999476205	ΓΕΝ ΝΟΣ.ΘΕΣΣ. "Ο ΑΓ. ΔΗΜΗΤΡΙΟΣ"	10.129.395,73	Φεβ-07
83	90012726	ΑΙΓΙΝΗΤΕΙΟ ΝΟΣΟΚΟΜΕΙΟ ΑΘΗΝΩΝ	9.868.940,07	Σεπ-07
84	999272718	ΓΕΝΙΚΟ ΝΟΣΟΚΟΜΕΙΟ ΡΕΘΥΜΝΟΥ	9.860.614,17	Νοε-06
85	999175979	ΓΕΝΙΚΟ ΝΟΣΟΚΟΜΕΙΟ ΚΙΛΚΙΣ	9.306.097,23	Ιουλ-06
86	999852909	ΓΕΝΙΚΟ ΝΟΣΟΚΟΜΕΙΟ ΠΡΕΒΕΖΑΣ	9.141.748,12	Μαί-06
87	999007413	ΓΕΝΙΚΟ ΝΟΣΟΚΟΜΕΙΟ ΑΡΓΟΥΣ	9.071.159,88	Ιουλ-06
88	90052472	Α ΠεΣΥΠ ΑΤΤ. Γ.Ν. Η ΠΑΜΜΑΚΑΡΙΣΤΟΣ	9.000.185,74	Ιουλ-06

\* Ο μήνας του έτους του οποίου τα τιμολόγια είναι ανείσπρακτα την 31/10/2009 (π.χ. εάν τον Ιούνιο του 2008 η εταιρεία εισέπραξε τα τιμολόγια που εξέδωσε τον Νοέμβριο του 2007, προς είσπραξη μένουν τα τιμολόγια του Δεκεμβρίου του 2007).



A/A	AΦΜ	ΝΟΣΟΚΟΜΕΙΟ	ΕΙΣΠΡΑΚΤΕΑ ΠΟΣΑ(€)	ΠΡΩΤΟΣ ΜΗ ΕΙΣΠΡΑΧΘΕΙΣ ΜΗΝΑΣ*
<b>Ανοικτά Υπόλοιπα ΝΠΔΔ την 30.06.2008</b>				
89	90003373	Γ'ΘΕΡΑΠΕΥΤΗΡΙΟ ΙΚΑ ΑΘΗΝΩΝ	8.690.449,03	Ιουν-07
90	90321885	ΓΕΝΙΚΟ ΝΟΣΟΚΟΜΕΙΟ ΘΗΒΑΣ	8.564.673,58	Νοε-05
91	999476217	ΓΕΝ. ΝΟΣ. ΘΕΣΣ. "Γ. ΓΕΝΝΗΜΑΤΑΣ"	8.501.683,69	Αυγ-07
92	999088454	ΓΕΝ.ΝΟΣ.ΔΥΤ.ΑΤΤΙΚΗΣ "ΑΓ. ΒΑΡΒΑΡΑ"	8.071.669,28	Οκτ-06
93	999519547	ΓΕΝΙΚΟ ΝΟΣΟΚΟΜΕΙΟ ΖΑΚΥΝΘΟΥ	8.063.943,45	Ιαν-06
94	999294030	ΨΥΧΙΑΤΡΙΚΟ ΝΟΣ/ΜΕΙΟ ΘΕΣΣΑΛΟΝΙΚΗΣ	8.030.548,22	Ιουλ-06
95	999737735	ΓΕΝΙΚΟ ΝΟΣΟΚΟΜΕΙΟ ΧΑΛΚΙΔΙΚΗΣ	8.018.670,67	Σεπ-06
96	999150010	ΓΕΝ. ΝΟΣ. ΘΕΣΣ. "Ο ΑΓΙΟΣ ΠΑΥΛΟΣ"	7.420.976,33	Μαρ-07
97	999070198	ΓΕΝΙΚΟ ΝΟΣΟΚΟΜΕΙΟ ΑΓ. ΝΙΚΟΛΑΟΥ	7.375.883,35	Νοε-06
98	999480009	ΓΕΝΙΚΟ ΝΟΣΟΚΟΜΕΙΟ ΝΑΥΠΛΙΟΥ	7.349.658,35	Οκτ-05
99	99627541	ΓΕΝΙΚΟ ΝΟΣΟΚΟΜΕΙΟ ΦΙΛΙΑΤΩΝ	7.298.532,96	Νοε-05
100	90153025	401 ΓΕΝ. ΣΤΡΑΤΙΩΤΙΚΟ Ν/ΜΕΙΟ ΑΘΗΝΩΝ	7.007.098,37	Ιουλ-08
101	90153025	424 Γ.Σ.Ν.Ε. ΘΕΣΣΑΛΟΝΙΚΗΣ	6.904.379,52	Ιουν-08
102	99175730	ΓΕΝΙΚΟ ΝΟΣΟΚΟΜΕΙΟ Κ.Υ. ΜΟΛΑΩΝ	6.701.681,04	Μαρ-06
103	999064980	ΓΕΝ. ΝΟΣ/ΜΕΙΟ ΑΘΗΝΩΝ "ΠΟΛΥΚΛΙΝΙΚΗ"	6.577.848,56	Αυγ-06
104	999894869	ΓΕΝΙΚΟ ΝΟΣΟΚΟΜΕΙΟ ΑΙΓΙΟΥ	6.254.691,58	Οκτ-05
105	999669027	ΓΕΝΙΚΟ ΝΟΣΟΚΟΜΕΙΟ ΦΛΩΡΙΝΑΣ	6.166.621,83	Απρ-06
106	90003373	Ζ'ΘΕΡΑΠΕΥΤΗΡΙΟ ΙΚΑ ΑΘΗΝΩΝ	5.674.491,24	Ιαν-09
107	999154413	ΓΕΝΙΚΟ ΝΟΣΟΚΟΜΕΙΟ ΓΡΕΒΕΝΩΝ	5.649.227,86	Σεπ-05
108	999392187	Α'ΥΠΕ Ν.ΑΙΓΑΙΟΥ Γ.Ν.ΣΥΡΟΥ"ΒΑΡΔΑΚΕΙΟ	5.591.817,85	Απρ-06
109	999055171	ΓΕΝΙΚΟ ΝΟΣ/ΜΕΙΟ ΑΘΗΝΩΝ "ΠΑΤΗΣΙΩΝ"	5.525.216,35	Μαρ-07
110	999699216	ΓΕΝΙΚΟ ΝΟΣΟΚΟΜΕΙΟ Κ.Υ. ΚΩ	5.477.412,82	Ιουλ-06
111	800171626	ΓΕΝ. ΝΟΣ/ΜΕΙΟ Κ.Υ. ΚΥΠΑΡΙΣΣΙΑΣ	5.242.053,85	Ιαν-06
112	800062030	ΓΕΝΙΚΟ ΝΟΣΟΚΟΜΕΙΟ ΑΜΑΛΙΑΔΑΣ	5.115.216,05	Ιουν-06
113	999413697	ΓΕΝΙΚΟ ΝΟΣΟΚΟΜΕΙΟ ΚΕΦΑΛΛΗΝΙΑΣ	4.976.915,14	Ιουλ-06
114	800184070	ΓΕΝΙΚΟ ΝΟΣΟΚΟΜΕΙΟ ΛΕΥΚΑΔΑΣ	4.711.981,09	Απρ-06
115	800187255	ΓΕΝΙΚΟ ΝΟΣΟΚΟΜΕΙΟ Κ.Υ. ΛΗΜΝΟΥ	4.319.650,54	Οκτ-06
116	999262830	ΓΕΝΙΚΟ ΝΟΣΟΚΟΜΕΙΟ ΚΑΣΤΟΡΙΑΣ	4.112.568,96	Απρ-07
117	90152065	ΣΤΡΑΤΙΩΤΙΚΟ ΦΑΡΜΑΚΕΙΟ 251 ΓΝΑ	4.066.002,10	Οκτ-08
118	99595225	ΓΕΝ.ΝΟΣ. Κ.Υ.ΚΑΛΥΜΝΟΥ "ΒΟΥΒΑΛΕΙΟ"	3.569.433,63	Φεβ-06
119	999918141	ΓΕΝΙΚΟ ΝΟΣΟΚΟΜΕΙΟ ΑΜΦΙΣΣΑΣ	3.477.371,30	Οκτ-06
120	99616784	ΓΕΝΙΚΟ ΝΟΣΟΚΟΜΕΙΟ ΝΑΟΥΣΑΣ	3.324.957,90	Φεβ-07
121	99673834	ΓΕΝΙΚΟ ΝΟΣΟΚΟΜΕΙΟ ΙΕΡΑΠΕΤΡΑΣ	3.175.271,99	Δεκ-06
122	99679838	ΓΕΝΙΚΟ ΝΟΣΟΚΟΜΕΙΟ ΣΗΤΕΙΑΣ	3.102.618,27	Απρ-06
123	99703799	ΓΕΝΙΚΟ ΝΟΣ/ΜΕΙΟ ΚΑΡΠΕΝΗΣΙΟΥ	2.587.801,61	Ιουλ-06
124	999378027	ΕΙΔ. ΝΟΣ. ΝΟΣΗΜΑΤΩΝ ΘΩΡΑΚΟΣ	2.026.954,10	Μαί-06
125	99144788	ΓΕΝΙΚΟ ΝΟΣΟΚΟΜΕΙΟ ΓΟΥΜΕΝΙΣΣΑΣ	1.915.542,42	Μαί-06
126	999068178	ΓΕΝ. ΝΟΣ. "ΠΑΙΔΩΝ ΠΕΝΤΕΛΗΣ"	1.678.717,91	Ιουν-06
127	90023986	ΝΟΜ.Γ.Ν. ΠΑΙΔΩΝ ΠΑΤΡΩΝ "ΚΑΡΑΜΑΝΔΑΝΕ	1.659.230,95	Νοε-05
128	999550981	ΓΕΝΙΚΟ ΝΟΣΟΚΟΜΕΙΟ ΚΥΜΗΣ	1.517.629,94	Δεκ-05
129	800140698	ΥΠΕ ΔΥΤ.ΕΛΛ. Γ.Ν.- Κ.Υ. ΚΑΛΑΒΡΥΤΩΝ	1.335.745,38	Μαί-05
130	999346619	Α'ΥΠΕ Ν.ΑΙΓΑΙΟΥ ΓΕΝ.ΝΟΣ. ΝΑΞΟΥ	1.297.297,47	Μαρ-06
131	99190154	ΓΕΝΙΚΟ ΝΟΣΟΚΟΜΕΙΟ ΚΑΡΥΣΤΟΥ	1.293.342,30	Οκτ-06
132	999115565	ΝΟΣ. ΑΦΡΟΔΙΣΙΩΝ & ΔΕΡΜΑΤΙΚΩΝ ΝΟΣΩΝ	1.279.095,61	Δεκ-06
133	999103517	ΕΘΝ.ΙΔΡΥΜΑ ΑΠΟΚΑΤΑΣΤΑΣΗΣ ΑΝΑΠΗΡΩΝ	1.012.846,86	Ιαν-07
134	999432349	ΝΟΣ/ΜΕΙΟ ΕΙΔΙΚΩΝ ΠΑΘΗΣΕΩΝ	989.008,14	Μαρ-07
135	999444674	ΘΕΡ. ΨΥΧ. ΠΑΘΗΣΕΩΝ ΧΑΝΙΩΝ	931.348,84	Οκτ-07
136	800056300	ΓΕΝΙΚΟ ΝΟΣΟΚΟΜΕΙΟ Κ.Υ. ΙΚΑΡΙΑΣ	857.246,77	Ιουλ-05

\* Ο μήνας του έτους του οποίου τα τιμολόγια είναι ανείσπρακτα την 31/10/2009 (π.χ. εάν τον Ιούνιο του 2008 η εταιρεία εισέπραξε τα τιμολόγια που εξέδωσε τον Νοέμβριο του 2007, προς είσπραξη μένουν τα τιμολόγια του Δεκεμβρίου του 2007).

Α/Α	ΑΦΜ	ΝΟΣΟΚΟΜΕΙΟ	ΕΙΣΠΡΑΚΤΕΑ ΠΟΣΑ(€)	ΠΡΩΤΟΣ ΜΗ ΕΙΣΠΡΑΧΘΕΙΣ ΜΗΝΑΣ*
<b>Ανοικτά Υπόλοιπα ΝΠΔΔ την 30.06.2008</b>				
137	90153025	ΝΑΥΤΙΚΟ ΝΟΣ/ΜΕΙΟ ΚΡΗΤΗΣ	837.023,92	Μαί-05
138	90002991	ΔΡΟΜΟΚΑΙΤΕΙΟ ΘΕΡΑΠΕΥΤΗΡΙΟ	777.886,96	Μαρ-09
139	800165656	ΓΕΝ. ΝΟΣ. - Κ.Υ. ΚΡΕΣΤΕΝΩΝ	761.562,68	Μαρ-06
140	998968091	ΨΥΧΙΑΤΡΙΚΟ ΝΟΣΟΚΟΜΕΙΟ ΚΕΡΚΥΡΑΣ	675.176,15	Απρ-08
141	800190782	ΝΟΜ.Γ.Ν. ΛΗΞΟΥΡΙΟΥ"ΜΑΝΤΖΑΒΙΝΑΤΕΙΟ"	535.063,48	Σεπ-06
142	99722833	ΓΕΝ.ΝΟΣ.-Κ.Υ. ΚΥΘΗΡΩΝ "ΤΡΙΦΥΛΛΕΙΟ"	530.620,54	Αυγ-06
143	999004552	ΠΑΙΔΟΨΥΧΙΑΤΡΙΚΟ ΝΟΣ/ΜΕΙΟ ΡΑΦΗΝΑΣ	429.853,77	Σεπ-07
144	800240765	ΓΕΝ. ΝΟΣ. ΝΕΑΠΟΛΗΣ "ΔΙΑΛΥΝΑΚΕΙΟ"	360.781,63	Ιαν-06
145	90153025	ΑΡΧΗΓΕΙΟ ΣΤΡΑΤΟΥ 441 ΑΒΥΥ	344.387,47	Μαί-09
146	999504614	ΨΥΧΙΑΤΡΙΚΟ ΝΟΣ. ΠΕΤΡΑΣ ΟΛΥΜΠΟΥ	266.434,14	Ιουλ-08
147	99999999	ΝΣ/ΔΕ/ΤΥΥ (ΚΕΝΤΡΙΚΗ Φ/ΑΠΟΘΗ ΠΝ)	250.742,63	Σεπ-08
148	90153025	201 ΚΕΦΑ/ΠΟΛΕΜΙΚΗ ΑΕΡΟΠΟΡΙΑ	247.456,85	Μαί-08
149	99999999	ΝΑΥΣΤΑΘΜΟΣ ΚΡΗΤΗΣ ΝΚ/ΔΕ/ΤΥΥ/	177.468,21	Σεπ-02
150	90036320	ΠΑΘ.ΝΟΣ.ΣΠΗΛΙΟΠΟΥΛΕΙΟ"ΑΓ.ΕΛΕΝΗ	163.134,84	Φεβ-08
151	99591588	ΚΡΑΤΙΚΟ ΘΕΡΑΠΕΥΤΗΡΙΟ ΛΕΡΟΥ	151.277,25	Δεκ-08
152	999091643	ΔΥΠΕ ΘΕΣΣΑΛΙΑΣ ΚΕΠΕΠ ΚΑΡΔΙΤΣΑΣ	147.566,54	Σεπ-07
153	999127644	ΨΥΧΙΑΤΡΙΚΟ ΝΟΣΟΚΟΜΕΙΟ ΤΡΙΠΟΛΗΣ	144.218,49	Μαί-09
154	90036552	ΙΔΡΥΜΑ ΠΕΡΙΘΑΛΨΕΩΣ ΧΡΟΝΙΩΣ ΠΑΣ	112.225,69	Οκτ-07
155	90153025	412 ΣΤΡ.ΝΟΣ/ΜΕΙΟ ΞΑΝΘΗΣ	109.999,57	Μαί-09
156	999306401	Ο ΑΓΙΟΣ ΠΑΝΤΕΛΗΜΩΝ	92.262,50	Ιαν-09
157	999185346	ΘΕΡΑΠ. ΧΡΟΝΙΩΝ ΠΑΘΗΣΕΩΝ ΧΑΝΙΩΝ	56.113,42	Απρ-09
158	999447652	ΘΕΡΑΠ.ΧΡ. ΠΑΘΗΣΕΩΝ ΑΝΑΤ. ΑΘΗΝΑΣ	33.308,57	Οκτ-08
159	90169674	ΨΥΧΙΑΤΡΕΙΟ ΚΡΑΤΟΥΜΕΝΩΝ	22.462,88	Δεκ-08
160	90169674	Ν/ΜΕΙΟ ΚΡΑΤΟΥΜΕΝΩΝ "ΑΓΙΟΣ ΠΑΥΛΟΣ"	16.579,12	Ιουλ-09
161	999114034	Β'Υ.Π.ΑΤΤΙΚΗΣ ΚΑΑΠ ΒΟΥΛΑΣ	9.921,48	Ιαν-09
162	90169674	ΔΙΚΑΣΤΙΚΗ ΦΥΛΑΚΗ ΘΕΣΣΑΛΟΝΙΚΗΣ	9.742,67	Φεβ-09
163	999145975	ΙΔΡ.ΚΟΙΝ.ΠΡΟΝ.ΑΓΙΑΣΟΥ "Η ΘΕΟΜΗΤΩΡ"	6.443,90	Ιαν-09
164	90153025	404 ΓΕΝ. ΣΤΡΑΤΙΩΤΙΚΟ Ν/ΜΕΙΟ ΛΑΡΙΣΑΣ	3.037,29	Ιουλ-08
165	99846541	ΠεΣΥΠ ΘΕΣΣ/ΛΙΑΣ ΘΕΡ ΧΡ.ΠΑΘ.ΤΡΙΚΑΛΩΝ	-259.940,65	Φεβ-09
		<b>ΥΠΟΣΥΝΟΛΟ (1)</b>	<b>3.489.984.103,00</b>	
166	90219530	ΚΟΙΝΩΦΕΛΕΣ ΙΔΡΥΜΑ ΕΡΡΙΚΟΣ ΝΤΥΝΑΝ	23.423.710,27	Οκτ-06
167	90164875	ΩΝΑΣΕΙΟ ΚΑΡΔΙΟΧΕΙΡΟΥΡΓΙΚΟ ΚΕΝΤΡΟ	9.627.118,59	Αυγ-07
		<b>ΥΠΟΣΥΝΟΛΟ (2)</b>	<b>33.050.828,86</b>	
		<b>ΓΕΝΙΚΟ ΣΥΝΟΛΟ (1) + (2)</b>	<b>3.523.034.931,86</b>	<b>Νοε-06</b>
<b>Μέσος χρόνος καθυστέρησης αποπληρωμής χρεών</b>				<b>36,07 μήνες 1.081,98 ημέρες</b>

\* Ο μήνας του έτους του οποίου τα τιμολόγια είναι ανείσπρακτα την 31/10/2009 (π.χ. εάν τον Ιούνιο του 2008 η εταιρεία εισέπραξε τα τιμολόγια που εξέδωσε τον Νοέμβριο του 2007, προς είσπραξη μένουν τα τιμολόγια του Δεκεμβρίου του 2007).

**ΠΙΝΑΚΑΣ 2**

**ΧΡΗΗ ΔΗΜΟΣΙΩΝ ΝΟΣΟΚΟΜΕΙΩΝ ΠΡΟΣ ΤΙΣ ΕΤΑΙΡΕΙΕΣ-ΜΕΛΗ ΤΟΥ  
ΣΥΝΔΕΣΜΟΥ ΦΑΡΜΑΚΕΥΤΙΚΩΝ ΕΠΙΧΕΙΡΗΣΕΩΝ ΕΛΛΑΔΟΣ (ΣΦΕΕ)**

*Κατάταξη νοσοκομείων με βάση τον πρώτο μη εισπραχθέντα μήνα*

Α/Α	ΑΦΜ	ΝΟΣΟΚΟΜΕΙΟ	ΕΙΣΠΡΑΚΤΕΑ ΠΟΣΑ(€)	ΠΡΩΤΟΣ ΜΗ ΕΙΣΠΡΑΧΘΕΙΣ ΜΗΝΑΣ*
<b>Ανοικτά Υπόλοιπα ΝΠΔΔ την 30.06.2008</b>				
1	99999999	ΝΑΥΣΤΑΘΜΟΣ ΚΡΗΤΗΣ ΝΚ/ΔΕ/ΤΥΥ/	177.468,21	Σεπ-02
2	999145895	ΓΕΝ. ΝΟΣ. ΜΥΤΙΛΗΝΗΣ "ΒΟΣΤΑΝΕΙΟ"	23.492.464,32	Απρ-05
3	999696712	ΨΥΧΙΑΤΡΙΚΟ ΝΟΣ/ΜΕΙΟ ΑΤΤΙΚΗΣ	25.758.064,78	Μαί-04
4	90153025	ΝΑΥΤΙΚΟ ΝΟΣ/ΜΕΙΟ ΚΡΗΤΗΣ	837.023,92	Μαί-05
5	800140698	ΥΠΕ ΔΥΤ.ΕΛΛ. Γ.Ν.- Κ.Υ. ΚΑΛΑΒΡΥΤΩΝ	1.335.745,38	Μαί-05
6	800218758	Γ.Ν. ΜΕΣΟΛΟΓΓΙΟΥ "ΧΑΤΖΗ-ΚΩΣΤΑ"	10.142.933,44	Ιουλ-05
7	800056300	ΓΕΝΙΚΟ ΝΟΣΟΚΟΜΕΙΟ Κ.Υ. ΙΚΑΡΙΑΣ	857.246,77	Ιουλ-05
8	999340688	ΓΕΝ. ΝΟΣ. ΣΑΜΟΥ "Ο ΑΓ. ΠΑΝΤΕΛΕΗΜΩΝ"	11.110.358,93	Αυγ-05
9	90153025	ΝΑΥΤΙΚΟ Ν/ΜΕΙΟ ΑΘΗΝΩΝ	23.390.784,75	Αυγ-05
10	999154413	ΓΕΝΙΚΟ ΝΟΣΟΚΟΜΕΙΟ ΓΡΕΒΕΝΩΝ	5.649.227,86	Σεπ-05
11	999894869	ΓΕΝΙΚΟ ΝΟΣΟΚΟΜΕΙΟ ΑΙΓΙΟΥ	6.254.691,58	Οκτ-05
12	999480009	ΓΕΝΙΚΟ ΝΟΣΟΚΟΜΕΙΟ ΝΑΥΠΛΙΟΥ	7.349.658,35	Οκτ-05
13	999227410	ΓΕΝ.ΝΟΣ. ΚΟΜΟΤΗΝΗΣ "ΣΙΣΜΑΝΟΓΛΕΙΟ"	18.893.397,33	Νοε-05
14	90321885	ΓΕΝΙΚΟ ΝΟΣΟΚΟΜΕΙΟ ΘΗΒΑΣ	8.564.673,58	Νοε-05
15	999354460	ΓΕΝΙΚΟ ΝΟΣΟΚΟΜΕΙΟ ΛΑΜΙΑΣ	39.563.341,78	Νοε-05
16	99627541	ΓΕΝΙΚΟ ΝΟΣΟΚΟΜΕΙΟ ΦΙΛΙΑΤΩΝ	7.298.532,96	Νοε-05
17	90023986	ΝΟΜ.Γ.Ν. ΠΑΙΔΩΝ ΠΑΤΡΩΝ "ΚΑΡΑΜΑΝΔΑΝΕ	1.659.230,95	Νοε-05
18	999130600	ΓΕΝΙΚΟ ΝΟΣΟΚΟΜΕΙΟ ΑΡΤΑΣ	24.027.526,18	Δεκ-05
19	999550981	ΓΕΝΙΚΟ ΝΟΣΟΚΟΜΕΙΟ ΚΥΜΗΣ	1.517.629,94	Δεκ-05
20	999387835	ΠΑΝ/ΚΟ ΓΕΝ. ΝΟΣ. ΑΛΕΞΑΝΔΡΟΥΠΟΛΗΣ	99.657.212,07	Δεκ-05
21	800240765	ΓΕΝ. ΝΟΣ. ΝΕΑΠΟΛΗΣ "ΔΙΑΛΥΝΑΚΕΙΟ"	360.781,63	Ιαν-06
22	800171626	ΓΕΝ. ΝΟΣ/ΜΕΙΟ Κ.Υ. ΚΥΠΑΡΙΣΣΙΑΣ	5.242.053,85	Ιαν-06
23	999519547	ΓΕΝΙΚΟ ΝΟΣΟΚΟΜΕΙΟ ΖΑΚΥΝΘΟΥ	8.063.943,45	Ιαν-06
24	999181810	ΓΕΝΙΚΟ ΝΟΣΟΚΟΜΕΙΟ ΠΥΡΓΟΥ	16.048.069,88	Ιαν-06
25	99595225	ΓΕΝ.ΝΟΣ. Κ.Υ.ΚΑΛΥΜΝΟΥ "ΒΟΥΒΑΛΕΙΟ"	3.569.433,63	Φεβ-06
26	998986625	ΓΕΝΙΚΟ ΝΟΣ. ΑΘΗΝΩΝ "ΣΙΣΜΑΝΟΓΛΕΙΟ"	39.431.053,13	Φεβ-06
27	999100816	ΠΑΝ/ΚΟ ΓΕΝΙΚΟ ΝΟΣΟΚΟΜΕΙΟ ΠΑΤΡΑΣ	129.049.740,30	Φεβ-06
28	999346619	Α'ΥΠΕ Ν.ΑΙΓΑΙΟΥ ΓΕΝ.ΝΟΣ. ΝΑΞΟΥ	1.297.297,47	Μαρ-06
29	800165656	ΓΕΝ. ΝΟΣ. - Κ.Υ. ΚΡΕΣΤΕΝΩΝ	761.562,68	Μαρ-06
30	998980227	ΓΕΝ. ΝΟΣΟΚΟΜΕΙΟ "ΧΑΤΖΗΚΩΣΤΑ"	25.273.669,64	Μαρ-06
31	999094381	ΓΕΝΙΚΟ ΝΟΣ. ΧΙΟΥ "ΣΚΥΛΙΤΣΕΙΟ"	12.972.563,23	Μαρ-06
32	800106670	ΓΕΝΙΚΟ ΝΟΣΟΚΟΜΕΙΟ ΔΙΔΥΜΟΤΕΙΧΟΥ	11.116.472,65	Μαρ-06
33	99175730	ΓΕΝΙΚΟ ΝΟΣΟΚΟΜΕΙΟ Κ.Υ. ΜΟΛΩΝ	6.701.681,04	Μαρ-06
34	999392187	Α'ΥΠΕ Ν.ΑΙΓΑΙΟΥ Γ.Ν.ΣΥΡΟΥ"ΒΑΡΔΑΚΕΙΟ	5.591.817,85	Απρ-06
35	998995401	ΓΕΝΙΚΟ ΝΟΣΟΚΟΜΕΙΟ ΚΑΛΑΜΑΤΑΣ	28.029.111,52	Απρ-06
36	800184070	ΓΕΝΙΚΟ ΝΟΣΟΚΟΜΕΙΟ ΛΕΥΚΑΔΑΣ	4.711.981,09	Απρ-06
37	999470970	ΓΕΝΙΚΟ ΝΟΣΟΚΟΜΕΙΟ ΛΙΒΑΔΕΙΑΣ	12.281.667,84	Απρ-06
38	999218370	ΓΕΝΙΚΟ ΝΟΣΟΚΟΜΕΙΟ ΣΕΡΡΩΝ	24.782.569,14	Απρ-06
39	99679838	ΓΕΝΙΚΟ ΝΟΣΟΚΟΜΕΙΟ ΣΗΤΕΙΑΣ	3.102.618,27	Απρ-06
40	999344780	ΓΕΝΙΚΟ ΝΟΣΟΚΟΜΕΙΟ ΣΠΑΡΤΗΣ	12.085.465,14	Απρ-06

\* Ο μήνας του έτους του οποίου τα τιμολόγια είναι ανείσπρακτα την 31/10/2009 (π.χ. εάν τον Ιούνιο του 2008 η εταιρεία εισέπραξε τα τιμολόγια που εξέδωσε τον Νοέμβριο του 2007, προς είσπραξη μένουν τα τιμολόγια του Δεκεμβρίου του 2007

A/A	AΦΜ	ΝΟΣΟΚΟΜΕΙΟ	ΕΙΣΠΡΑΚΤΕΑ ΠΟΣΑ(€)	ΠΡΩΤΟΣ ΜΗ ΕΙΣΠΡΑΧΘΕΙΣ ΜΗΝΑΣ*
<b>Ανοικτά Υπόλοιπα ΝΠΔΔ την 30.06.2008</b>				
41	999669027	ΓΕΝΙΚΟ ΝΟΣΟΚΟΜΕΙΟ ΦΛΩΡΙΝΑΣ	6.166.621,83	Απρ-06
42	999696736	ΠΕΡ. ΓΕΝ. ΝΟΣ. "ΑΤΤΙΚΟΝ"	108.259.369,80	Απρ-06
43	999082972	ΒΕΝΙΖΕΛΕΙΟ-ΠΑΝΑΝΕΙΟΓ.Ν.ΗΡΑΚΛΕΙΟΥ	39.928.086,81	Μαί-06
44	999336270	ΓΕΝ. ΝΟΣ. ΑΘΗΝΩΝ "Ο ΕΥΑΓΓΕΛΙΣΜΟΣ"	149.248.020,35	Μαί-06
45	99144788	ΓΕΝΙΚΟ ΝΟΣΟΚΟΜΕΙΟ ΓΟΥΜΕΝΙΣΣΑΣ	1.915.542,42	Μαί-06
46	999852909	ΓΕΝΙΚΟ ΝΟΣΟΚΟΜΕΙΟ ΠΡΕΒΕΖΑΣ	9.141.748,12	Μαί-06
47	999378027	ΕΙΔ. ΝΟΣ. ΝΟΣΗΜΑΤΩΝ ΘΩΡΑΚΟΣ	2.026.954,10	Μαί-06
48	999068178	ΓΕΝ. ΝΟΣ. "ΠΑΙΔΩΝ ΠΕΝΤΕΛΗΣ"	1.678.717,91	Ιουν-06
49	999252142	ΓΕΝ. ΝΟΣ. ΕΛΕΥΣΙΝΑΣ "ΘΡΙΑΣΙΟ"	23.670.885,06	Ιουν-06
50	999275167	ΓΕΝ. ΝΟΣ. ΝΕΑΣ ΙΩΝΙΑΣ "Η ΑΓΙΑ ΟΛΓΑ"	16.247.547,41	Ιουν-06
51	800062030	ΓΕΝΙΚΟ ΝΟΣΟΚΟΜΕΙΟ ΑΜΑΛΙΑΔΑΣ	5.115.216,05	Ιουν-06
52	90052472	Α ΠΕΣΥΠ ΑΤΤ. Γ.Ν. Η ΠΑΜΜΑΚΑΡΙΣΤΟΣ	9.000.185,74	Ιουλ-06
53	999332756	ΓΕΝ. ΝΟΣ. ΑΘΗΝΩΝ "Γ. ΓΕΝΝΗΜΑΤΑΣ"	145.047.759,14	Ιουλ-06
54	999444662	ΓΕΝ. ΝΟΣ. ΧΑΝΙΩΝ "Ο ΑΓ. ΓΕΩΡΓΙΟΣ"	49.679.227,56	Ιουλ-06
55	99703799	ΓΕΝΙΚΟ ΝΟΣ/ΜΕΙΟ ΚΑΡΠΕΝΗΣΙΟΥ	2.587.801,61	Ιουλ-06
56	999224339	ΓΕΝΙΚΟ ΝΟΣΟΚΟΜΕΙΟ ΑΓΡΙΝΙΟΥ	14.083.646,33	Ιουλ-06
57	999007413	ΓΕΝΙΚΟ ΝΟΣΟΚΟΜΕΙΟ ΑΡΓΟΥΣ	9.071.159,88	Ιουλ-06
58	999834338	ΓΕΝΙΚΟ ΝΟΣΟΚΟΜΕΙΟ ΕΔΕΣΣΑΣ	11.009.610,22	Ιουλ-06
59	999699216	ΓΕΝΙΚΟ ΝΟΣΟΚΟΜΕΙΟ Κ.Υ. ΚΩ	5.477.412,82	Ιουλ-06
60	999360466	ΓΕΝΙΚΟ ΝΟΣΟΚΟΜΕΙΟ ΚΕΡΚΥΡΑΣ	18.259.713,78	Ιουλ-06
61	999413697	ΓΕΝΙΚΟ ΝΟΣΟΚΟΜΕΙΟ ΚΕΦΑΛΛΗΝΙΑΣ	4.976.915,14	Ιουλ-06
62	999175979	ΓΕΝΙΚΟ ΝΟΣΟΚΟΜΕΙΟ ΚΙΛΚΙΣ	9.306.097,23	Ιουλ-06
63	999133780	ΓΕΝΙΚΟ ΝΟΣΟΚΟΜΕΙΟ ΚΟΖΑΝΗΣ	13.129.329,07	Ιουλ-06
64	999389693	ΓΕΝΙΚΟ ΝΟΣΟΚΟΜΕΙΟ ΞΑΝΘΗΣ	13.881.759,84	Ιουλ-06
65	999294030	ΨΥΧΙΑΤΡΙΚΟ ΝΟΣ/ΜΕΙΟ ΘΕΣΣΑΛΟΝΙΚΗΣ	8.030.548,22	Ιουλ-06
66	999064980	ΓΕΝ. ΝΟΣ/ΜΕΙΟ ΑΘΗΝΩΝ "ΠΟΥΛΚΛΙΝΙΚΗ"	6.577.848,56	Αυγ-06
67	999136468	ΓΕΝ.ΝΟΣ. ΠΤΟΛΕΜΑΙΔΑΣ"ΜΠΟΔΟΣΑΚΕΙΟ"	10.781.945,71	Αυγ-06
68	99722833	ΓΕΝ.ΝΟΣ.-Κ.Υ. ΚΥΘΗΡΩΝ "ΤΡΙΦΥΛΛΕΙΟ"	530.620,54	Αυγ-06
69	999296624	ΓΕΝΙΚΟ ΝΟΣΟΚΟΜΕΙΟ ΓΙΑΝΝΙΤΣΩΝ	11.763.406,44	Αυγ-06
70	999127620	Γ.ΠΑΝ/ΚΟ Ν.ΤΡΙΠΟΛΗΣ"ΕΥΑΓΓΕΛΙΣΤΡΙΑ"	18.472.144,29	Σεπ-06
71	999378003	ΓΕΝ. ΝΟΣ. ΠΑΤΡΑΣ "ΑΓΙΟΣ ΑΝΔΡΕΑΣ"	26.668.622,59	Σεπ-06
72	999091563	ΓΕΝΙΚΟ ΝΟΣΟΚΟΜΕΙΟ ΚΑΡΔΙΤΣΑΣ	16.598.035,81	Σεπ-06
73	999737735	ΓΕΝΙΚΟ ΝΟΣΟΚΟΜΕΙΟ ΧΑΛΚΙΔΙΚΗΣ	8.018.670,67	Σεπ-06
74	800190782	ΝΟΜ.Γ.Ν. ΛΗΞΟΥΡΙΟΥ"ΜΑΝΤΖΑΒΙΝΑΤΕΙΟ"	535.063,48	Σεπ-06
75	90009795	ΝΟΣ.ΑΦΡΟΔ.ΔΕΡΜ.ΝΟΣΩΝ"ΑΝΔΡ.ΣΥΓΓΡΟΣ"	27.033.492,77	Σεπ-06
76	999681575	ΠΑΝ/ΚΟ ΓΕΝ. ΝΟΣΟΚΟΜΕΙΟ ΛΑΡΙΣΑΣ	106.352.030,63	Σεπ-06
77	90003373	Α'ΘΕΡΑΠΕΥΤΗΡΙΟ ΙΚΑ ΑΘΗΝΩΝ	10.574.894,99	Οκτ-06
78	90010689	ΑΡΕΤΑΙΕΙΟ Ν/ΜΕΙΟ ΑΘΗΝΩΝ	12.428.257,50	Οκτ-06
79	999332732	ΓΕΝ. ΝΟΣ. ΑΘ. "ΙΠΠΟΚΡΑΤΕΙΟ"	76.215.694,95	Οκτ-06
80	90051764	ΓΕΝ. ΝΟΣ. ΑΤΤ. "ΑΣΚΛΗΠΙΕΙΟ ΒΟΥΛΑΣ"	26.395.221,99	Οκτ-06
81	999332770	ΓΕΝ. ΝΟΣ. ΠΑΙΔΩΝ ΑΘ. "Η ΑΓΙΑ ΣΟΦΙΑ"	65.437.603,99	Οκτ-06
82	999052193	ΓΕΝ. ΝΟΣ. ΡΟΔΟΥ "ΑΝΔΡ.ΠΑΠΑΝΔΡΕΟΥ"	25.892.561,47	Οκτ-06
83	999516730	ΓΕΝ.ΝΟΣ. ΝΙΚΑΙΑΣ "ΑΓ.ΠΑΝΤΕΛΗΜΩΝ"	50.155.819,63	Οκτ-06
84	999088454	ΓΕΝ.ΝΟΣ.ΔΥΤ.ΑΤΤΙΚΗΣ "ΑΓ. ΒΑΡΒΑΡΑ"	8.071.669,28	Οκτ-06
85	999918141	ΓΕΝΙΚΟ ΝΟΣΟΚΟΜΕΙΟ ΑΜΦΙΣΣΑΣ	3.477.371,30	Οκτ-06
86	800187255	ΓΕΝΙΚΟ ΝΟΣΟΚΟΜΕΙΟ Κ.Υ. ΛΗΜΝΟΥ	4.319.650,54	Οκτ-06
87	99190154	ΓΕΝΙΚΟ ΝΟΣΟΚΟΜΕΙΟ ΚΑΡΥΣΤΟΥ	1.293.342,30	Οκτ-06
88	90009802	ΠΕΡ.ΓΕΝ.ΝΟΣ.ΠΑΙΔΩΝ"ΑΓΛ.ΚΥΡΙΑΚΟΥ"	16.020.159,34	Οκτ-06
89	999233404	ΓΕΝ. ΝΟΣ. ΠΕΙΡΑΙΩΣ "ΤΖΑΝΕΙΟ"	32.530.004,18	Νοε-06
90	999070198	ΓΕΝΙΚΟ ΝΟΣΟΚΟΜΕΙΟ ΑΓ. ΝΙΚΟΛΑΟΥ	7.375.883,35	Νοε-06

\* Ο μήνας του έτους του οποίου τα τιμολόγια είναι ανείσπρακτα την 31/10/2009 (π.χ. εάν τον Ιούνιο του 2008 η εταιρεία εισέπραξε τα τιμολόγια που εξέδωσε το Νοέμβριο του 2007, προς είσπραξη μένουν τα τιμολόγια του Δεκεμβρίου του 2007

Α/Α	ΑΦΜ	ΝΟΣΟΚΟΜΕΙΟ	ΕΙΣΠΡΑΚΤΕΑ ΠΟΣΑ(€)	ΠΡΩΤΟΣ ΜΗ ΕΙΣΠΡΑΧΘΕΙΣ ΜΗΝΑΣ*
<b>Ανοικτά Υπόλοιπα ΝΠΔΔ την 30.06.2008</b>				
91	999001304	ΓΕΝΙΚΟ ΝΟΣΟΚΟΜΕΙΟ ΔΡΑΜΑΣ	11.809.335,77	Νοε-06
92	999049011	ΓΕΝΙΚΟ ΝΟΣΟΚΟΜΕΙΟ ΚΟΡΙΝΘΟΥ	11.642.408,14	Νοε-06
93	999272718	ΓΕΝΙΚΟ ΝΟΣΟΚΟΜΕΙΟ ΡΕΘΥΜΝΟΥ	9.860.614,17	Νοε-06
94	90013225	ΝΟΣ/ΜΕΙΟ ΕΛΛΗΝΙΚΟΥ ΕΡΥΘΡΟΥ ΣΤΑΥΡΟΥ	48.060.565,58	Νοε-06
95	999501452	ΓΕΝΙΚΟ ΝΟΣΟΚΟΜΕΙΟ ΒΟΛΟΥ	25.260.447,91	Δεκ-06
96	99673834	ΓΕΝΙΚΟ ΝΟΣΟΚΟΜΕΙΟ ΙΕΡΑΠΕΤΡΑΣ	3.175.271,99	Δεκ-06
97	999115565	ΝΟΣ. ΑΦΡΟΔΙΣΙΩΝ & ΔΕΡΜΑΤΙΚΩΝ ΝΟΣΩΝ	1.279.095,61	Δεκ-06
98	999161766	ΠΑΝ/ΚΟ ΓΕΝ. ΝΟΣΟΚΟΜΕΙΟ ΗΡΑΚΛΕΙΟΥ	103.474.586,96	Δεκ-06
99	998986594	ΓΕΝ. ΝΟΣ. ΜΕΛΙΣΣΙΩΝ "ΑΜ. ΦΛΕΜΙΝΓΚ"	12.565.026,44	Ιαν-07
100	999085440	ΓΕΝ.ΝΟΣ.ΛΑΡΙΣΑΣ"ΚΟΥΤΛΙΜΠΑΝΕΙΟ&ΤΡ."	44.928.484,47	Ιαν-07
101	998965064	ΓΕΝΙΚΟ ΝΟΣ/ΜΕΙΟ ΑΤΤΙΚΗΣ "ΚΑΤ"	31.563.555,44	Ιαν-07
102	999157568	ΓΕΝΙΚΟ ΝΟΣΟΚΟΜΕΙΟ ΚΑΒΑΛΑΣ	25.519.785,75	Ιαν-07
103	999825956	ΓΕΝΙΚΟ ΝΟΣΟΚΟΜΕΙΟ ΚΑΤΕΡΙΝΗΣ	16.565.813,69	Ιαν-07
104	999189136	ΓΕΝΙΚΟ ΝΟΣΟΚΟΜΕΙΟ ΧΑΛΚΙΔΑΣ	13.930.739,11	Ιαν-07
105	999103517	ΕΘΝ.ΙΔΡΥΜΑ ΑΠΟΚΑΤΑΣΤΑΣΗΣ ΑΝΑΠΗΡΩΝ	1.012.846,86	Ιαν-07
106	90009851	ΝΟΜ.ΓΕΝ.ΝΟΣ."Η ΕΛΠΙΣ"	12.695.047,76	Ιαν-07
107	999426853	ΠΑΝ/ΚΟ ΓΕΝ. ΝΟΣ. ΙΩΑΝΝΙΝΩΝ	89.954.469,74	Ιαν-07
108	999476205	ΓΕΝ ΝΟΣ.ΘΕΣΣ. "Ο ΑΓ. ΔΗΜΗΤΡΙΟΣ"	10.129.395,73	Φεβ-07
109	99616784	ΓΕΝΙΚΟ ΝΟΣΟΚΟΜΕΙΟ ΝΑΟΥΣΑΣ	3.324.957,90	Φεβ-07
110	999200723	ΓΕΝΙΚΟ ΝΟΣΟΚΟΜΕΙΟ ΤΡΙΚΑΛΩΝ	13.748.864,87	Φεβ-07
111	90153025	251 ΓΕΝ. Ν/ΜΕΙΟ ΑΕΡΟΠΟΡΙΑΣ	24.152.064,93	Μαρ-07
112	999332720	Γ.Ν.Ν.Θ.Α. "Η ΣΩΤΗΡΙΑ"	64.627.627,53	Μαρ-07
113	999150010	ΓΕΝ. ΝΟΣ. ΘΕΣΣ. "Ο ΑΓΙΟΣ ΠΑΥΛΟΣ"	7.420.976,33	Μαρ-07
114	999332719	ΓΕΝΙΚΟ ΝΟΣ/ΜΕΙΟ ΑΘΗΝΩΝ "ΛΑΙΚΟ"	153.792.722,24	Μαρ-07
115	999055171	ΓΕΝΙΚΟ ΝΟΣ/ΜΕΙΟ ΑΘΗΝΩΝ "ΠΑΤΗΣΙΩΝ"	5.525.216,35	Μαρ-07
116	999109534	ΓΕΝΙΚΟ ΝΟΣΟΚΟΜΕΙΟ ΒΕΡΟΙΑΣ	10.350.404,47	Μαρ-07
117	999432349	ΝΟΣ/ΜΕΙΟ ΕΙΔΙΚΩΝ ΠΑΘΗΣΕΩΝ	989.008,14	Μαρ-07
118	999294028	ΓΕΝ. ΝΟΣ. ΘΕΣΣ. "ΠΑΠΑΝΙΚΟΛΑΟΥ"	62.507.231,37	Απρ-07
119	999262830	ΓΕΝΙΚΟ ΝΟΣΟΚΟΜΕΙΟ ΚΑΣΤΟΡΙΑΣ	4.112.568,96	Απρ-07
120	999233397	ΕΙΔ. ΑΝΤ. ΝΟΣ. ΠΕΙΡ. "ΜΕΤΑΞΑ"	67.588.616,62	Μαί-07
121	90003373	Γ'ΘΕΡΑΠΕΥΤΗΡΙΟ ΙΚΑ ΑΘΗΝΩΝ	8.690.449,03	Ιουν-07
122	90024750	ΠΑΝ/ΚΟ ΓΕΝ. ΝΟΣ. ΘΕΣΣ. "ΑΧΕΪΑ"	52.882.354,24	Ιουν-07
123	90036306	ΣΤΡΑΤΙΩΤΙΚΟ ΦΑΡΜΑΚΕΙΟ ΑΘΗΝΩΝ	18.179.335,14	Ιουν-07
124	90074403	ΓΕΝ.ΠΕΡ.ΝΟΣ. "ΠΑΠΑΓΕΩΡΓΙΟΥ"	56.981.050,29	Ιουλ-07
125	90158844	ΝΟΣ. ΙΔΡΥΜΑ ΜΕΤΟΧ. ΤΑΜΕΙΟΥ ΣΤΡΑΤΟΥ	21.289.471,69	Ιουλ-07
126	999476217	ΓΕΝ. ΝΟΣ. ΘΕΣΣ. "Γ. ΓΕΝΝΗΜΑΤΑΣ"	8.501.683,69	Αυγ-07
127	999332744	ΓΕΝΙΚΟ ΝΟΣ/ΜΕΙΟ ΑΘΗΝΩΝ "ΑΛΕΞΑΝΔΡΑ"	33.914.174,67	Αυγ-07
128	90003373	ΚΕΝΤΡΙΚΑ ΦΑΡΜΑΚΕΙΑ ΙΚΑ ΑΘΗΝΩΝ	37.040.262,03	Αυγ-07
129	90012726	ΑΙΓΙΝΗΤΕΙΟ ΝΟΣΟΚΟΜΕΙΟ ΑΘΗΝΩΝ	9.868.940,07	Σεπ-07
130	999432337	ΑΝΤ. ΝΟΣ. ΘΕΣΣ. "ΘΕΑΓΕΝΕΙΟ"	90.727.693,38	Σεπ-07
131	999091643	ΔΥΠΕ ΘΕΣΣΑΛΙΑΣ ΚΕΠΕΠ ΚΑΡΔΙΤΣΑΣ	147.566,54	Σεπ-07
132	999004552	ΠΑΙΔΟΨΥΧΙΑΤΡΙΚΟ ΝΟΣ/ΜΕΙΟ ΡΑΦΗΝΑΣ	429.853,77	Σεπ-07
133	998965076	Γ.Ο.Ν.Κ. "ΟΙ ΑΓΙΟΙ ΑΝΑΡΓΥΡΟΙ"	14.916.428,70	Οκτ-07
134	999444674	ΘΕΡ. ΨΥΧ. ΠΑΘΗΣΕΩΝ ΧΑΝΙΩΝ	931.348,84	Οκτ-07
135	90036552	ΙΔΡΥΜΑ ΠΕΡΙΘΑΛΨΕΩΣ ΧΡΟΝΙΩΣ ΠΑΣ	112.225,69	Οκτ-07
136	90158739	ΠΕΡ.ΑΝΤ/ΚΟ-ΟΓΚ.ΝΟΣ."ΑΓ. ΣΑΒΒΑΣ"	54.780.571,38	Οκτ-07
137	999432325	ΓΕΝ. ΝΟΣ/ΜΕΙΟ ΘΕΣΣ. "ΙΠΠΟΚΡΑΤΕΙΟ"	76.110.461,74	Νοε-07
138	999372385	ΓΕΝ.ΝΟΣ. ΜΑΙΕΥΤΗΡΙΟ"ΕΛ. ΒΕΝΙΖΕΛΟΥ"	15.973.488,54	Νοε-07
139	999001304	ΓΕΝΙΚΟ ΝΟΣΟΚΟΜΕΙΟ ΔΡΑΜΑΣ	11.809.335,77	Νοε-06

\* Ο μήνας του έτους του οποίου τα τιμολόγια είναι ανείσπρακτα την 31/10/2009 (π.χ. εάν τον Ιούνιο του 2008 η εταιρεία εισέπραξε τα τιμολόγια που εξέδωσε τον Νοέμβριο του 2007, προς είσπραξη μένουν τα τιμολόγια του Δεκεμβρίου του 2007

A/A	AΦΜ	ΝΟΣΟΚΟΜΕΙΟ	ΕΙΣΠΡΑΚΤΕΑ ΠΟΣΑ(€)	ΠΡΩΤΟΣ ΜΗ ΕΙΣΠΡΑΧΘΕΙΣ ΜΗΝΑΣ*
<b>Ανοικτά Υπόλοιπα ΝΠΔΔ την 30.06.2008</b>				
140	90036320	ΠΑΘ.ΝΟΣ.ΣΠΗΛΙΟΠΟΥΛΕΙΟ*ΑΓ.ΕΛΕΝΗ	163.134,84	Φεβ-08
141	90003373	ΣΤ' ΘΕΡΑΠΕΥΤΗΡΙΟ ΙΚΑ ΑΘΗΝΩΝ	44.079.738,02	Μαρ-08
142	998968091	ΨΥΧΙΑΤΡΙΚΟ ΝΟΣΟΚΟΜΕΙΟ ΚΕΡΚΥΡΑΣ	675.176,15	Απρ-08
143	90153025	201 ΚΕΦΑ/ΠΟΛΕΜΙΚΗ ΑΕΡΟΠΟΡΙΑ	247.456,85	Μαί-08
144	90153025	424 Γ.Σ.Ν.Ε. ΘΕΣΣΑΛΟΝΙΚΗΣ	6.904.379,52	Ιουν-08
145	90153025	401 ΓΕΝ. ΣΤΡΑΤΙΩΤΙΚΟ Ν/ΜΕΙΟ ΑΘΗΝΩΝ	7.007.098,37	Ιουλ-08
146	90153025	404 ΓΕΝ. ΣΤΡΑΤΙΩΤΙΚΟ Ν/ΜΕΙΟ ΛΑΡΙΣΑΣ	3.037,29	Ιουλ-08
147	999504614	ΨΥΧΙΑΤΡΙΚΟ ΝΟΣ. ΠΕΤΡΑΣ ΟΛΥΜΠΟΥ	266.434,14	Ιουλ-08
148	99999999	ΝΣ/ΔΕ/ΓΥΥ (ΚΕΝΤΡΙΚΗ Φ/ΑΠΟΘΗ ΠΝ)	250.742,63	Σεπ-08
149	999447652	ΘΕΡΑΠ.ΧΡ. ΠΑΘΗΣΕΩΝ ΑΝΑΤ. ΑΘΗΝΑΣ	33.308,57	Οκτ-08
150	90152065	ΣΤΡΑΤΙΩΤΙΚΟ ΦΑΡΜΑΚΕΙΟ 251 ΓΝΑ	4.066.002,10	Οκτ-08
151	90003373	Β' ΝΟΣ/ΜΕΙΟ ΙΚΑ ΘΕΣΣΑΛΟΝΙΚΗΣ	17.979.620,45	Δεκ-08
152	99591588	ΚΡΑΤΙΚΟ ΘΕΡΑΠΕΥΤΗΡΙΟ ΛΕΡΟΥ	151.277,25	Δεκ-08
153	90169674	ΨΥΧΙΑΤΡΙΚΟ ΚΡΑΤΟΥΜΕΝΩΝ	22.462,88	Δεκ-08
154	999114034	Β'Υ.Π.ΑΤΤΙΚΗΣ ΚΑΑΠ ΒΟΥΛΑΣ	9.921,48	Ιαν-09
155	90003373	Ζ'ΘΕΡΑΠΕΥΤΗΡΙΟ ΙΚΑ ΑΘΗΝΩΝ	5.674.491,24	Ιαν-09
156	999145975	ΙΔΡ.ΚΟΙΝ.ΠΡΟΝ.ΑΓΙΑΣΟΥ "Η ΘΕΟΜΗΤΩΡ"	6.443,90	Ιαν-09
157	999306401	Ο ΑΓΙΟΣ ΠΑΝΤΕΛΗΜΩΝ	92.262,50	Ιαν-09
158	90169674	ΔΙΚΑΣΤΙΚΗ ΦΥΛΑΚΗ ΘΕΣΣΑΛΟΝΙΚΗΣ	9.742,67	Φεβ-09
159	90003373	ΚΕΝΤΡΙΚΟ ΦΑΡΜΑΚΕΙΟ ΙΚΑ	89.636.358,24	Φεβ-09
160	99846541	ΠεΣΥΠ ΘΕΣ/ΛΙΑΣ ΘΕΡ ΧΡ.ΠΑΘ.ΤΡΙΚΑΛΩΝ	-259.940,65	Φεβ-09
161	90002991	ΔΡΟΜΟΚΑΙΤΕΙΟ ΘΕΡΑΠΕΥΤΗΡΙΟ	777.886,96	Μαρ-09
162	999185346	ΘΕΡΑΠ. ΧΡΟΝΙΩΝ ΠΑΘΗΣΕΩΝ ΧΑΝΙΩΝ	56.113,42	Απρ-09
163	90153025	412 ΣΤΡ.ΝΟΣ/ΜΕΙΟ ΞΑΝΘΗΣ	109.999,57	Μαί-09
164	90153025	ΑΡΧΗΓΕΙΟ ΣΤΡΑΤΟΥ 441 ΑΒΥΥ	344.387,47	Μαί-09
165	999127644	ΨΥΧΙΑΤΡΙΚΟ ΝΟΣΟΚΟΜΕΙΟ ΤΡΙΠΟΛΗΣ	144.218,49	Μαί-09
		<b>ΥΠΟΣΥΝΟΛΟ (1)</b>	<b>3.489.984.103,00</b>	
166	90219530	ΚΟΙΝΩΦΕΛΕΣ ΙΔΡΥΜΑ ΕΡΡΙΚΟΣ ΝΤΥΝΑΝ	23.423.710,27	Οκτ-06
167	90164875	ΩΝΑΣΕΙΟ ΚΑΡΔΙΟΧΕΙΡΟΥΡΓΙΚΟ ΚΕΝΤΡΟ	9.627.118,59	Αυγ-07
		<b>ΥΠΟΣΥΝΟΛΟ (2)</b>	<b>33.050.828,86</b>	
		<b>ΓΕΝΙΚΟ ΣΥΝΟΛΟ (1) + (2)</b>	<b>3.523.034.931,86</b>	Νοε-06 - -
<b>Μέσος χρόνος καθυστέρησης αποπληρωμής χρεών</b>				<b>1.081,98</b> <b>ημέρες</b> <b>36,07 μήνες</b>

**Μορφοποιήθηκε:**  
Στοιχισμένο στο κέντρο

\* Ο μήνας του έτους του οποίου τα τιμολόγια είναι ανείσπρακτα την 31/10/2009 (π.χ. εάν τον Ιούνιο του 2008 η εταιρεία εισέπραξε τα τιμολόγια που εξέδωσε τον Νοέμβριο του 2007, προς είσπραξη μένουν τα τιμολόγια του Δεκεμβρίου του 2007

**ΠΙΝΑΚΑΣ 3**

**ΧΡΕΗ ΔΗΜΟΣΙΩΝ ΝΟΣΟΚΟΜΕΙΩΝ ΠΡΟΣ ΤΙΣ ΕΤΑΙΡΕΙΕΣ ΠΟΥ ΔΕΝ  
ΣΥΜΠΕΡΙΛΗΦΘΗΣΑΝ ΣΤΗ ΡΥΘΜΙΣΗ ΤΟΥ ΥΠΟΥΡΓΕΙΟΥ (2004)**

<b>Συνολικό οφειλόμενο ποσό (€)</b>	350.414.793,97
<b>Πρώτος μη εισπραχθείς μήνας</b>	<b>Ιούλ-03</b>
<b>Μέση καθυστέρηση</b>	75,70 μήνες (2.271 ημέρες)

Οι οφειλές των δημοσίων νοσοκομείων προς τις εταιρείες που δε συμπεριλήφθησαν στη ρύθμιση του Υπουργείου (2004) αποτελούν το 9,95% των συνολικών οφειλών και εκκρεμούν<sup>†</sup> κατά κύριο λόγο (73,3%) από τα έτη 2001, 2002 και 2003 (ποσοστά 10,7%, 24% και 38,6%, αντίστοιχα).

---

<sup>†</sup> με βάση τον πρώτο μη εισπραχθέντα μήνα

**ΠΙΝΑΚΑΣ 4****ΧΡΕΗ ΠΑΝΕΠΙΣΤΗΜΙΑΚΩΝ ΝΟΣΟΚΟΜΕΙΩΝ ΠΡΟΣ ΤΙΣ ΕΤΑΙΡΕΙΕΣ-ΜΕΛΗ ΤΟΥ ΣΦΕΕ****Πίνακας 4α**  
**Κατάταξη νοσοκομείων με βάση το οφειλόμενο ποσό**

Α/Α	ΑΦΜ	ΝΟΣΟΚΟΜΕΙΟ	ΣΥΝΟΛΙΚΑ ΠΟΣΑ	ΠΡΩΤΟΣ ΜΗ ΕΙΣΠΡΑΧΘΕΙΣ ΜΗΝΑΣ*
1	999100816	ΠΑΝ/ΚΟ ΓΕΝΙΚΟ ΝΟΣΟΚΟΜΕΙΟ ΠΑΤΡΑΣ	129.049.740,30	Φεβ-06
2	999681575	ΠΑΝ/ΚΟ ΓΕΝ. ΝΟΣΟΚΟΜΕΙΟ ΛΑΡΙΣΑΣ	106.352.030,63	Σεπ-06
3	999161766	ΠΑΝ/ΚΟ ΓΕΝ. ΝΟΣΟΚΟΜΕΙΟ ΗΡΑΚΛΕΙΟΥ	103.474.586,96	Δεκ-06
4	999387835	ΠΑΝ/ΚΟ ΓΕΝ. ΝΟΣ. ΑΛΕΞΑΝΔΡΟΥΠΟΛΗΣ	99.657.212,07	Δεκ-05
5	999426853	ΠΑΝ/ΚΟ ΓΕΝ. ΝΟΣ. ΙΩΑΝΝΙΝΩΝ	89.954.469,74	Ιαν-07
6	90024750	ΠΑΝ/ΚΟ ΓΕΝ. ΝΟΣ. ΘΕΣΣ. "ΑΧΕΠΑ"	52.882.354,24	Ιουν-07
7	999127620	Γ.ΠΑΝ/ΚΟ Ν.ΤΡΙΠΟΛΗΣ"ΕΥΑΓΓΕΛΙΣΤΡΙΑ"	18.472.144,29	Σεπ-06
8	90010689	ΑΡΕΤΑΙΕΙΟ Ν/ΜΕΙΟ ΑΘΗΝΩΝ	12.428.257,50	Οκτ-06
9	90012726	ΑΙΓΙΝΗΤΕΙΟ ΝΟΣΟΚΟΜΕΙΟ ΑΘΗΝΩΝ	9.868.940,07	Σεπ-07
<b>ΣΥΝΟΛΟ</b>			<b>622.139.735,80</b>	<b>Αυγ-06</b>
<b>Μέσος χρόνος καθυστέρησης αποπληρωμής χρεών</b>				<b>38,88 μήνες</b> <b>1.166,55 ημέρες</b>

**Πίνακας 4β**  
**Κατάταξη νοσοκομείων με βάση τον πρώτο μη εισπραχθέντα μήνα**

Α/Α	ΑΦΜ	ΝΟΣΟΚΟΜΕΙΟ	ΣΥΝΟΛΙΚΑ ΠΟΣΑ	ΠΡΩΤΟΣ ΜΗ ΕΙΣΠΡΑΧΘΕΙΣ ΜΗΝΑΣ*
1	999387835	ΠΑΝ/ΚΟ ΓΕΝ. ΝΟΣ. ΑΛΕΞΑΝΔΡΟΥΠΟΛΗΣ	99.657.212,07	Δεκ-05
2	999100816	ΠΑΝ/ΚΟ ΓΕΝΙΚΟ ΝΟΣΟΚΟΜΕΙΟ ΠΑΤΡΑΣ	129.049.740,30	Φεβ-06
3	999681575	ΠΑΝ/ΚΟ ΓΕΝ. ΝΟΣΟΚΟΜΕΙΟ ΛΑΡΙΣΑΣ	106.352.030,63	Σεπ-06
4	999127620	Γ.ΠΑΝ/ΚΟ Ν.ΤΡΙΠΟΛΗΣ"ΕΥΑΓΓΕΛΙΣΤΡΙΑ"	18.472.144,29	Σεπ-06
5	90010689	ΑΡΕΤΑΙΕΙΟ Ν/ΜΕΙΟ ΑΘΗΝΩΝ	12.428.257,50	Οκτ-06
6	999161766	ΠΑΝ/ΚΟ ΓΕΝ. ΝΟΣΟΚΟΜΕΙΟ ΗΡΑΚΛΕΙΟΥ	103.474.586,96	Δεκ-06
7	999426853	ΠΑΝ/ΚΟ ΓΕΝ. ΝΟΣ. ΙΩΑΝΝΙΝΩΝ	89.954.469,74	Ιαν-07
8	90024750	ΠΑΝ/ΚΟ ΓΕΝ. ΝΟΣ. ΘΕΣΣ. "ΑΧΕΠΑ"	52.882.354,24	Ιουν-07
9	90012726	ΑΙΓΙΝΗΤΕΙΟ ΝΟΣΟΚΟΜΕΙΟ ΑΘΗΝΩΝ	9.868.940,07	Σεπ-07
<b>ΣΥΝΟΛΟ</b>			<b>622.139.735,80</b>	<b>Αυγ-06</b>
<b>Μέσος χρόνος καθυστέρησης αποπληρωμής χρεών</b>				<b>38,88 μήνες</b> <b>1.166,55 ημέρες</b>

\* Ο μήνας του έτους του οποίου τα τιμολόγια είναι ανείσπρακτα την 31/10/2009 (π.χ. εάν τον Ιούνιο του 2008 η εταιρεία εισέπραξε τα τιμολόγια που εξέδωσε τον Νοέμβριο του 2007, προς είσπραξη μένουν τα τιμολόγια του Δεκεμβρίου του 2007).



**ΠΙΝΑΚΑΣ 5****ΧΡΕΗ ΨΥΧΙΑΤΡΙΚΩΝ ΝΟΣΟΚΟΜΕΙΩΝ ΠΡΟΣ ΤΙΣ ΕΤΑΙΡΕΙΕΣ-ΜΕΛΗ ΤΟΥ ΣΦΕΕ****Πίνακας 5α**  
**Κατάταξη νοσοκομείων με βάση το οφειλόμενο ποσό**

Α/Α	ΑΦΜ	ΝΟΣΟΚΟΜΕΙΟ	ΣΥΝΟΛΙΚΑ ΠΟΣΑ(€)	ΠΡΩΤΟΣ ΜΗ ΕΙΣΠΡΑΧΘΕΙΣ ΜΗΝΑΣ <sup>3*</sup>
1	999696712	ΨΥΧΙΑΤΡΙΚΟ ΝΟΣ/ΜΕΙΟ ΑΤΤΙΚΗΣ	25.758.064,78	Μαί-04
2	999294030	ΨΥΧΙΑΤΡΙΚΟ ΝΟΣ/ΜΕΙΟ ΘΕΣΣΑΛΟΝΙΚΗΣ	8.030.548,22	Ιουλ-06
3	999444674	ΘΕΡ. ΨΥΧ. ΠΑΘΗΣΕΩΝ ΧΑΝΙΩΝ	931.348,84	Οκτ-07
4	90002991	ΔΡΟΜΟΚΑΙΤΕΙΟ ΘΕΡΑΠΕΥΤΗΡΙΟ	777.886,96	Μαρ-09
5	998968091	ΨΥΧΙΑΤΡΙΚΟ ΝΟΣΟΚΟΜΕΙΟ ΚΕΡΚΥΡΑΣ	675.176,15	Απρ-08
6	999004552	ΠΑΙΔΟΨΥΧΙΑΤΡΙΚΟ ΝΟΣ/ΜΕΙΟ ΡΑΦΗΝΑΣ	429.853,77	Σεπ-07
7	999504614	ΨΥΧΙΑΤΡΙΚΟ ΝΟΣ. ΠΕΤΡΑΣ ΟΛΥΜΠΟΥ	266.434,14	Ιουλ-08
8	99591588	ΚΡΑΤΙΚΟ ΘΕΡΑΠΕΥΤΗΡΙΟ ΛΕΡΟΥ	151.277,25	Δεκ-08
9	999127644	ΨΥΧΙΑΤΡΙΚΟ ΝΟΣΟΚΟΜΕΙΟ ΤΡΙΠΟΛΗΣ	144.218,49	Μαί-09
10	90169674	ΨΥΧΙΑΤΡΙΚΟ ΚΡΑΤΟΥΜΕΝΩΝ	22.462,88	Δεκ-08
<b>ΣΥΝΟΛΟ</b>			<b>37.187.271,47</b>	<b>Μαρ-05</b>
<b>Μέσος χρόνος καθυστέρησης αποπληρωμής χρεών</b>				<b>56,21 μήνες 1.686,41 ημέρες</b>

**Πίνακας 5β**  
**Κατάταξη νοσοκομείων με βάση τον πρώτο μη εισπραχθέντα μήνα**

Α/Α	ΑΦΜ	ΝΟΣΟΚΟΜΕΙΟ	ΣΥΝΟΛΙΚΑ ΠΟΣΑ(€)	ΠΡΩΤΟΣ ΜΗ ΕΙΣΠΡΑΧΘΕΙΣ ΜΗΝΑΣ*
1	999696712	ΨΥΧΙΑΤΡΙΚΟ ΝΟΣ/ΜΕΙΟ ΑΤΤΙΚΗΣ	25.758.064,78	Μαί-04
2	999294030	ΨΥΧΙΑΤΡΙΚΟ ΝΟΣ/ΜΕΙΟ ΘΕΣΣΑΛΟΝΙΚΗΣ	8.030.548,22	Ιουλ-06
3	999004552	ΠΑΙΔΟΨΥΧΙΑΤΡΙΚΟ ΝΟΣ/ΜΕΙΟ ΡΑΦΗΝΑΣ	429.853,77	Σεπ-07
4	999444674	ΘΕΡ. ΨΥΧ. ΠΑΘΗΣΕΩΝ ΧΑΝΙΩΝ	931.348,84	Οκτ-07
5	998968091	ΨΥΧΙΑΤΡΙΚΟ ΝΟΣΟΚΟΜΕΙΟ ΚΕΡΚΥΡΑΣ	675.176,15	Απρ-08
6	999504614	ΨΥΧΙΑΤΡΙΚΟ ΝΟΣ. ΠΕΤΡΑΣ ΟΛΥΜΠΟΥ	266.434,14	Ιουλ-08
7	90169674	ΨΥΧΙΑΤΡΙΚΟ ΚΡΑΤΟΥΜΕΝΩΝ	22.462,88	Δεκ-08
8	99591588	ΚΡΑΤΙΚΟ ΘΕΡΑΠΕΥΤΗΡΙΟ ΛΕΡΟΥ	151.277,25	Δεκ-08
9	90002991	ΔΡΟΜΟΚΑΙΤΕΙΟ ΘΕΡΑΠΕΥΤΗΡΙΟ	777.886,96	Μαρ-09
10	999127644	ΨΥΧΙΑΤΡΙΚΟ ΝΟΣΟΚΟΜΕΙΟ ΤΡΙΠΟΛΗΣ	144.218,49	Μαί-09
<b>ΣΥΝΟΛΟ</b>			<b>37.187.271,47</b>	<b>Μαρ-05</b>
<b>Μέσος χρόνος καθυστέρησης αποπληρωμής χρεών</b>				<b>56,21 μήνες 1.686,41 ημέρες</b>

\* Ο μήνας του έτους του οποίου τα τιμολόγια είναι ανείσπρακτα την 31/10/2009 (π.χ. εάν τον Ιούνιο του 2008 η εταιρεία εισέπραξε τα τιμολόγια που εξέδωσε τον Νοέμβριο του 2007, προς είσπραξη μένουν τα τιμολόγια του Δεκεμβρίου του 2007).

**ΠΙΝΑΚΑΣ 6**

**ΧΡΕΗ ΣΤΡΑΤΙΩΤΙΚΩΝ ΝΟΣΟΚΟΜΕΙΩΝ ΠΡΟΣ ΤΙΣ ΕΤΑΙΡΕΙΕΣ ΜΕΛΗ ΤΟΥ ΣΦΕΕ**

**Πίνακας 6α**  
**Κατάταξη νοσοκομείων με βάση το οφειλόμενο ποσό**

Α/Α	ΑΦΜ	ΝΟΣΟΚΟΜΕΙΟ	ΣΥΝΟΛΙΚΑ ΠΟΣΑ(€)	ΠΡΩΤΟΣ ΜΗ ΕΙΣΠΡΑΧΘΕΙΣ ΜΗΝΑΣ*
1	90153025	251 ΓΕΝ. Ν/ΜΕΙΟ ΑΕΡΟΠΟΡΙΑΣ	24.152.064,93	Μαρ-07
2	90158844	ΝΟΣ. ΙΔΡΥΜΑ ΜΕΤΟΧ. ΤΑΜΕΙΟΥ ΣΤΡΑΤΟΥ	21.289.471,69	Ιουλ-07
3	90036306	ΣΤΡΑΤΙΩΤΙΚΟ ΦΑΡΜΑΚΕΙΟ ΑΘΗΝΩΝ	18.179.335,14	Ιουν-07
4	90153025	401 ΓΕΝ. ΣΤΡΑΤΙΩΤΙΚΟ Ν/ΜΕΙΟ ΑΘΗΝΩΝ	7.007.098,37	Ιουλ-08
5	90153025	424 Γ.Σ.Ν.Ε. ΘΕΣΣΑΛΟΝΙΚΗΣ	6.904.379,52	Ιουν-08
6	90152065	ΣΤΡΑΤΙΩΤΙΚΟ ΦΑΡΜΑΚΕΙΟ 251 ΓΝΑ	4.066.002,10	Οκτ-08
7	90153025	ΑΡΧΗΓΕΙΟ ΣΤΡΑΤΟΥ 441 ΑΒΥΥ	344.387,47	Μαϊ-09
8	90153025	201 ΚΕΦΑ/ΠΟΛΕΜΙΚΗ ΑΕΡΟΠΟΡΙΑ	247.456,85	Μαϊ-08
9	99999999	ΝΑΥΣΤΑΘΜΟΣ ΚΡΗΤΗΣ ΝΚ/ΔΕ/ΤΥΥ/	177.468,21	Σεπ-02
10	90153025	412 ΣΤΡ.ΝΟΣ/ΜΕΙΟ ΞΑΝΘΗΣ	109.999,57	Μαϊ-09
11	90153025	404 ΓΕΝ. ΣΤΡΑΤΙΩΤΙΚΟ Ν/ΜΕΙΟ ΛΑΡΙΣΑΣ	3.037,29	Ιουλ-08
<b>ΣΥΝΟΛΟ</b>			<b>82.480.701,16</b>	<b>Αυγ-07</b>
<b>Μέσος χρόνος καθυστέρησης αποπληρωμής χρεών</b>				<b>26,53 μήνες 795,95 ημέρες</b>

**Πίνακας 6β**  
**Κατάταξη νοσοκομείων με βάση τον πρώτο μη εισπραχθέντα μήνα**

Α/Α	ΑΦΜ	ΝΟΣΟΚΟΜΕΙΟ	ΣΥΝΟΛΙΚΑ ΠΟΣΑ(€)	ΠΡΩΤΟΣ ΜΗ ΕΙΣΠΡΑΧΘΕΙΣ ΜΗΝΑΣ*
1	99999999	ΝΑΥΣΤΑΘΜΟΣ ΚΡΗΤΗΣ ΝΚ/ΔΕ/ΤΥΥ/	177.468,21	Σεπ-02
2	90153025	251 ΓΕΝ. Ν/ΜΕΙΟ ΑΕΡΟΠΟΡΙΑΣ	24.152.064,93	Μαρ-07
3	90036306	ΣΤΡΑΤΙΩΤΙΚΟ ΦΑΡΜΑΚΕΙΟ ΑΘΗΝΩΝ	18.179.335,14	Ιουν-07
4	90158844	ΝΟΣ. ΙΔΡΥΜΑ ΜΕΤΟΧ. ΤΑΜΕΙΟΥ ΣΤΡΑΤΟΥ	21.289.471,69	Ιουλ-07
5	90153025	201 ΚΕΦΑ/ΠΟΛΕΜΙΚΗ ΑΕΡΟΠΟΡΙΑ	247.456,85	Μαϊ-08
6	90153025	424 Γ.Σ.Ν.Ε. ΘΕΣΣΑΛΟΝΙΚΗΣ	6.904.379,52	Ιουν-08
7	90153025	401 ΓΕΝ. ΣΤΡΑΤΙΩΤΙΚΟ Ν/ΜΕΙΟ ΑΘΗΝΩΝ	7.007.098,37	Ιουλ-08
8	90153025	404 ΓΕΝ. ΣΤΡΑΤΙΩΤΙΚΟ Ν/ΜΕΙΟ ΛΑΡΙΣΑΣ	3.037,29	Ιουλ-08
9	90152065	ΣΤΡΑΤΙΩΤΙΚΟ ΦΑΡΜΑΚΕΙΟ 251 ΓΝΑ	4.066.002,10	Οκτ-08
10	90153025	412 ΣΤΡ.ΝΟΣ/ΜΕΙΟ ΞΑΝΘΗΣ	109.999,57	Μαϊ-09
11	90153025	ΑΡΧΗΓΕΙΟ ΣΤΡΑΤΟΥ 441 ΑΒΥΥ	344.387,47	Μαϊ-09
<b>ΣΥΝΟΛΟ</b>			<b>82.480.701,16</b>	<b>Αυγ-07</b>
<b>Μέσος χρόνος καθυστέρησης αποπληρωμής χρεών</b>				<b>26,53 μήνες 795,95 ημέρες</b>

\* Ο μήνας του έτους του οποίου τα τιμολόγια είναι ανείσπρακτα την 31/10/2009 (π.χ. εάν τον Ιούνιο του 2008 η εταιρεία εισέπραξε τα τιμολόγια που εξέδωσε τον Νοέμβριο του 2007, προς είσπραξη μένουσα τα τιμολόγια του Δεκεμβρίου του 2007).

**ΠΙΝΑΚΑΣ 7****ΧΡΕΗ ΝΟΣΟΚΟΜΕΙΩΝ ΙΚΑ ΠΡΟΣ ΤΙΣ ΕΤΑΙΡΕΙΕΣ ΜΕΛΗ ΤΟΥ ΣΦΕΕ****Πίνακας 7α**  
**Κατάταξη νοσοκομείων με βάση το οφειλόμενο ποσό**

Α/Α	ΑΦΜ	ΝΟΣΟΚΟΜΕΙΟ	ΣΥΝΟΛΙΚΑ ΠΟΣΑ(€)	ΠΡΩΤΟΣ ΜΗ ΕΙΣΠΡΑΧΘΕΙΣ ΜΗΝΑΣ*
1	90003373	ΚΕΝΤΡΙΚΟ ΦΑΡΜΑΚΕΙΟ ΙΚΑ	89.636.358,24	Φεβ-09
2	90003373	ΣΤ' ΘΕΡΑΠΕΥΤΗΡΙΟ ΙΚΑ ΑΘΗΝΩΝ	44.079.738,02	Μαρ-08
3	90003373	ΚΕΝΤΡΙΚΑ ΦΑΡΜΑΚΕΙΑ ΙΚΑ ΑΘΗΝΩΝ	37.040.262,03	Αυγ-07
4	90003373	Β' ΝΟΣ/ΜΕΙΟ ΙΚΑ ΘΕΣΣΑΛΟΝΙΚΗΣ	17.979.620,45	Δεκ-08
5	90003373	Α'ΘΕΡΑΠΕΥΤΗΡΙΟ ΙΚΑ ΑΘΗΝΩΝ	10.574.894,99	Οκτ-06
6	90003373	Γ'ΘΕΡΑΠΕΥΤΗΡΙΟ ΙΚΑ ΑΘΗΝΩΝ	8.690.449,03	Ιουν-07
7	90003373	Ζ'ΘΕΡΑΠΕΥΤΗΡΙΟ ΙΚΑ ΑΘΗΝΩΝ	5.674.491,24	Ιαν-09
<b>ΣΥΝΟΛΟ</b>			<b>213.675.814,01</b>	<b>Ιουν-08</b>
<b>Μέσος χρόνος καθυστέρησης αποπληρωμής χρεών</b>				<b>17,02 μήνες 510,53 ημέρες</b>

**Πίνακας 7β**  
**Κατάταξη νοσοκομείων με βάση τον πρώτο μη εισπραχθέντα μήνα**

Α/Α	ΑΦΜ	ΝΟΣΟΚΟΜΕΙΟ	ΣΥΝΟΛΙΚΑ ΠΟΣΑ(€)	ΠΡΩΤΟΣ ΜΗ ΕΙΣΠΡΑΧΘΕΙΣ ΜΗΝΑΣ*
1	90003373	Α'ΘΕΡΑΠΕΥΤΗΡΙΟ ΙΚΑ ΑΘΗΝΩΝ	10.574.894,99	Οκτ-06
2	90003373	Γ'ΘΕΡΑΠΕΥΤΗΡΙΟ ΙΚΑ ΑΘΗΝΩΝ	8.690.449,03	Ιουν-07
3	90003373	ΚΕΝΤΡΙΚΑ ΦΑΡΜΑΚΕΙΑ ΙΚΑ ΑΘΗΝΩΝ	37.040.262,03	Αυγ-07
4	90003373	ΣΤ' ΘΕΡΑΠΕΥΤΗΡΙΟ ΙΚΑ ΑΘΗΝΩΝ	44.079.738,02	Μαρ-08
5	90003373	Β' ΝΟΣ/ΜΕΙΟ ΙΚΑ ΘΕΣΣΑΛΟΝΙΚΗΣ	17.979.620,45	Δεκ-08
6	90003373	Ζ'ΘΕΡΑΠΕΥΤΗΡΙΟ ΙΚΑ ΑΘΗΝΩΝ	5.674.491,24	Ιαν-09
7	90003373	ΚΕΝΤΡΙΚΟ ΦΑΡΜΑΚΕΙΟ ΙΚΑ	89.636.358,24	Φεβ-09
<b>ΣΥΝΟΛΟ</b>			<b>213.675.814,01</b>	<b>Ιουν-08</b>
<b>Μέσος χρόνος καθυστέρησης αποπληρωμής χρεών</b>				<b>17,02 μήνες 510,53 ημέρες</b>

\* Ο μήνας του έτους του οποίου τα τιμολόγια είναι ανείσπρακτα την 31/10/2009 (π.χ. εάν τον Ιούνιο του 2008 η εταιρεία εισέπραξε τα τιμολόγια που εξέδωσε τον Νοέμβριο του 2007, προς είσπραξη μένουν τα τιμολόγια του Δεκεμβρίου του 2007).