



**ΕΚΘΕΣΗ ΤΟΥ ΣΥΝΔΕΣΜΟΥ ΦΑΡΜΑΚΕΥΤΙΚΩΝ ΕΠΙΧΕΙΡΗΣΕΩΝ
ΕΛΛΑΔΟΣ ΓΙΑ ΤΑ ΧΡΕΗ ΤΩΝ ΔΗΜΟΣΙΩΝ ΝΟΣΟΚΟΜΕΙΩΝ ΠΡΟΣ
ΤΙΣ ΕΤΑΙΡΕΙΕΣ-ΜΕΛΗ ΤΟΥ**

Πωλήσεις, εισπράξεις και χρέη από 01.01.2010 έως 30.06.2010

Αθήνα, Ιούλιος 2010

Εισαγωγή

Ο Σύνδεσμος Φαρμακευτικών Επιχειρήσεων Ελλάδος (ΣΦΕΕ) προέβη στη συγκέντρωση και καταγραφή όλων των στοιχείων που αφορούν στα χρέη των δημοσίων νοσοκομείων προς τις εταιρείες-μέλη του για τιμολόγια που εκδόθηκαν το πρώτο εξάμηνο του 2010. Από τη βάση δεδομένων που δημιουργήθηκε, προέκυψαν οι Πίνακες που επισυνάπτονται στο παρόν έγγραφο, οι οποίοι παρουσιάζουν τα αναλυτικά στοιχεία των πωλήσεων, εισπράξεων και οφειλόμενων ποσών για τιμολόγια του 2010, μόνο για τον κλάδο φαρμάκων, καθώς και του συνολικού χρόνου καθυστέρησης αποπληρωμής των οφειλόμενων ποσών ανά νοσοκομείο.

Συγκεκριμένα, οι Πίνακες περιλαμβάνουν τόσο τα συγκεντρωτικά στοιχεία για το σύνολο των δημοσίων νοσοκομείων, όσο και τα επιμέρους στοιχεία συγκεκριμένων υποκατηγοριών αυτών, ως εξής:

- **Πίνακας 1:** Πωλήσεις, εισπράξεις και χρέη των δημοσίων νοσοκομείων προς τις εταιρείες-μέλη του ΣΦΕΕ για τιμολόγια α΄ εξαμήνου 2010
 - *Κατάταξη με βάση το οφειλόμενο ποσό*
- **Πίνακας 2:** Πωλήσεις, εισπράξεις και χρέη των Πανεπιστημιακών Νοσοκομείων προς τις εταιρείες-μέλη του ΣΦΕΕ για τιμολόγια α΄ εξαμήνου 2010
 - *Κατάταξη με βάση το οφειλόμενο ποσό*
- **Πίνακας 3:** Πωλήσεις, εισπράξεις και χρέη των Ψυχιατρικών Νοσοκομείων προς τις εταιρείες-μέλη του ΣΦΕΕ για τιμολόγια α΄ εξαμήνου 2010
 - *Κατάταξη με βάση το οφειλόμενο ποσό*
- **Πίνακας 4:** Πωλήσεις, εισπράξεις και χρέη των Στρατιωτικών Νοσοκομείων προς τις εταιρείες-μέλη του ΣΦΕΕ για τιμολόγια α΄ εξαμήνου 2010
 - *Κατάταξη με βάση το οφειλόμενο ποσό*
- **Πίνακας 5:** Πωλήσεις, εισπράξεις και χρέη των Νοσοκομείων ΙΚΑ προς τις εταιρείες-μέλη του ΣΦΕΕ για τιμολόγια α΄ εξαμήνου 2010
 - *Κατάταξη με βάση το οφειλόμενο ποσό*

Κύρια Σημεία

Τα κύρια σημεία που προκύπτουν από την ανάλυση των στοιχείων εισπράξεων, πωλήσεων και χρεών για τιμολόγια που εκδόθηκαν το α' εξάμηνο του 2010 είναι τα ακόλουθα:

- Το **συνολικό ύψος των πωλήσεων** των φαρμακευτικών επιχειρήσεων μελών του ΣΦΕΕ προς τα δημόσια νοσοκομεία την περίοδο από 01.01.2010 έως 30.06.2010 ανήλθε στα **€688,8 εκατ.**
- Την 30.06.2010, το **συνολικό ύψος των εισπράξεων** των φαρμακευτικών επιχειρήσεων μελών του ΣΦΕΕ από τα δημόσια νοσοκομεία για τιμολόγια που εκδόθηκαν από 01.01.2010 έως 30.06.2010 ανήλθε στα **€16,7 εκατ.** Με άλλα λόγια, **έχει αποπληρωθεί το 2.4% των οφειλών** των δημοσίων νοσοκομείων για το 2010.
- Την 30.06.2010, το **συνολικό ύψος των χρεών** των δημοσίων νοσοκομείων προς τις φαρμακευτικές επιχειρήσεις μέλη του ΣΦΕΕ για τιμολόγια που εκδόθηκαν το 2010 ανέρχεται στα **€672,1 εκατ.**
- **Τα 101 εκ των 167, δηλαδή το 60.5%, των δημοσίων νοσοκομείων** δεν έχουν πραγματοποιήσει καμία πληρωμή για τιμολόγια που εκδόθηκαν το 2010.
- Ο **μέσος χρόνος καθυστέρησης αποπληρωμής των οφειλών** ανέρχεται στους **5,8 μήνες** (174 ημέρες), ήτοι οι οφειλές εκκρεμούν –κατά μέσο όρο- από τον Ιανουάριο του 2010¹.
- Το Κεντρικό Φαρμακείο ΙΚΑ εμφανίζει τις υψηλότερες οφειλές προς τις εταιρείες-μέλη του ΣΦΕΕ, με συνολικό ποσό που προσεγγίζει τα **€60,6 εκατ.** (9,0% επί του συνόλου των οφειλών).
- Τα **νοσοκομεία** Ερρίκος Ντυνάν και Ωνάσειο Καρδιοχειρουργικό Κέντρο έχουν από κοινού οφειλές που ανέρχονται στα **€5,1 εκατ.**, ενώ το μερίδιό τους στο σύνολο των οφειλών των δημοσίων νοσοκομείων αντιστοιχεί σε **0,8%** τον Ιούνιο του 2010.
- Παρατηρείται **υψηλός βαθμός συγκέντρωσης** των χρεών σε λίγα νοσοκομεία. Τα **δέκα πρώτα** –βάσει οφειλόμενου ποσού- δημόσια νοσοκομεία έχουν συνολικά χρέη προς τις φαρμακευτικές επιχειρήσεις που ξεπερνούν τα **€244,1 εκατ.**, ποσό που αντιστοιχεί στο **36,3%** των συνολικών χρεών. Επίσης, όπως φαίνεται στο Διάγραμμα 1, το **20% των δημοσίων νοσοκομείων** έχει χρέη που αντιστοιχούν στο **73%** των συνολικών χρεών

¹ Η καθυστέρηση αποπληρωμής των οφειλών υπολογίζεται ως ο σταθμισμένος –βάσει ποσού- μέσος όρος των μηνών καθυστέρησης των εταιρειών ανά νοσοκομείο.

Διάγραμμα 1

Διάγραμμα Ανισοκατανομής Χρεών Νοσοκομείων

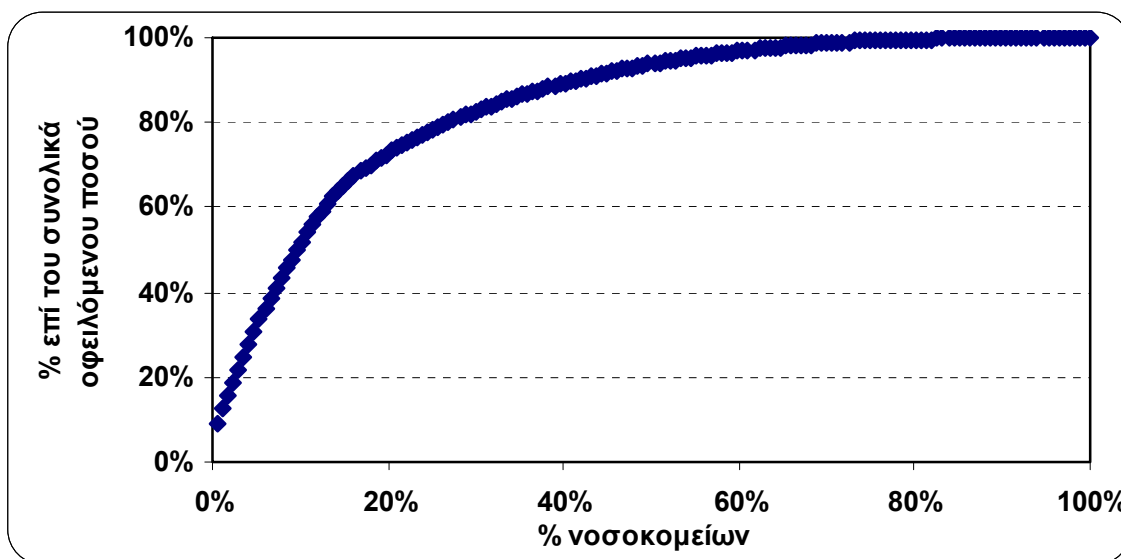

Τα χρέη στις επιμέρους κατηγορίες των δημόσιων νοσοκομείων εμφανίζονται ως εξής:

- Το **συνολικό ύψος των πωλήσεων** των φαρμακευτικών επιχειρήσεων μελών του ΣΦΕΕ προς τα **Πανεπιστημιακά Νοσοκομεία** ανήλθε σε **€103,4 εκατ.**, ενώ οι **εισπράξεις** σε **€493,9 χιλ.** Τα χρέη των **Πανεπιστημιακών Νοσοκομείων** την 30.06.2010 ανέρχονται στα **€102,9 εκατ.**, ποσό που αντιστοιχεί στο 15,3% του συνόλου των οφειλών. Η μέση καθυστέρηση αποπληρωμής ανέρχεται στους 6 μήνες, με άλλα λόγια τα χρέη τους εκκρεμούν κατά μέσο όρο από τον Ιανουάριο του 2010.
- Το **συνολικό ύψος των πωλήσεων** των φαρμακευτικών επιχειρήσεων μελών του ΣΦΕΕ προς τα **Ψυχιατρικά Νοσοκομεία** ανήλθε σε **€6,1 εκατ.**, ενώ οι **εισπράξεις** σε **€441,7 χιλ.** Τα χρέη των **Ψυχιατρικών Νοσοκομείων** ανέρχονται στα **€5,6 εκατ.** ποσό που αντιστοιχεί στο 0,8% του συνόλου των οφειλών. Η συνολική διάρκεια καθυστέρησης αποπληρωμής των χρεών τους ανέρχεται στους 5,8 μήνες. Το 43,8% των συνολικών χρεών τους προέρχεται από το **Ψυχιατρικό Νοσοκομείο Αττικής**.
- Το **συνολικό ύψος των πωλήσεων** των φαρμακευτικών επιχειρήσεων μελών του ΣΦΕΕ προς τα **Στρατιωτικά Νοσοκομεία** ανήλθε σε **€20,1 εκατ.**, ενώ οι **εισπράξεις** σε **€193,3 χιλ.** Τα **Στρατιωτικά Νοσοκομεία** έχουν συνολικές οφειλές προς τις φαρμακευτικές επιχειρήσεις που ανέρχονται στα **€19,9 εκατ.** (3,0% επί του συνόλου των οφειλών). Η μέση καθυστέρηση αποπληρωμής των χρεών τους ανέρχεται στους 5,8 μήνες.
- Το **συνολικό ύψος των πωλήσεων** των φαρμακευτικών επιχειρήσεων μελών του ΣΦΕΕ προς τα **Νοσοκομεία του ΙΚΑ** ανήλθε σε **€132,4 εκατ.**, ενώ οι **εισπράξεις** σε **€2 εκατ.** Οι συνολικές οφειλές των **Νοσοκομείων του ΙΚΑ** ανέρχονται στα **€130,4 εκατ.** ενώ το μερίδιό τους επί του συνολικού οφειλόμενου ποσού είναι 19,4%. Ο μέσος χρόνος καθυστέρησης αποπληρωμής ανέρχεται στους 5,7 μήνες.

ΠΙΝΑΚΑΣ 1

**ΠΩΛΗΣΕΙΣ- ΕΙΣΠΡΑΞΕΙΣ- ΧΡΕΗ ΔΗΜΟΣΙΩΝ ΝΟΣΟΚΟΜΕΙΩΝ
ΠΡΟΣ ΤΙΣ ΕΤΑΙΡΕΙΕΣ-ΜΕΛΗ ΤΟΥ ΣΥΝΔΕΣΜΟΥ ΦΑΡΜΑΚΕΥΤΙΚΩΝ ΕΠΙΧΕΙΡΗΣΕΩΝ
ΕΛΛΑΔΟΣ (ΣΦΕΕ)**

Κατάταξη νοσοκομείων με βάση το οφειλόμενο ποσό για τιμολόγια 2010

Α/Α	ΑΦΜ	ΝΟΣΟΚΟΜΕΙΑ	ΠΩΛΗΣΕΙΣ 01.01.2010- 30.06.2010	ΕΙΣΠΡΑΞΕΙΣ 01.01.2010- 30.06.2010 (μόνο τιμολόγια 2010)	ΧΡΕΗ 01.01.2010- 30.06.2010 (μόνο από τιμολόγια 2010)	ΠΡΩΤΟΣ ΜΗ ΕΙΣΠΡΑΧΘΕΙΣ ΜΗΝΑΣ*
Περίοδος: 01.01.2010-30.06.2010						
1	90003373	ΚΕΝΤΡΙΚΟ ΦΑΡΜΑΚΕΙΟ ΙΚΑ	60.600.213,46	0,00	60.600.213,46	Ιαν-10
2	999336270	ΓΕΝ. ΝΟΣ. ΑΘΗΝΩΝ "Ο ΕΥΑΓΓΕΛΙΣΜΟΣ"	23.013.754,23	26.039,86	22.987.714,37	Ιαν-10
3	999332719	ΓΕΝΙΚΟ ΝΟΣ/ΜΕΙΟ ΑΘΗΝΩΝ "ΛΑΙΚΟ"	23.522.316,29	1.566.315,07	21.956.001,22	Ιαν-10
4	999432337	ΑΝΤ. ΝΟΣ. ΘΕΣΣ. "ΘΕΑΓΕΝΕΙΟ"	21.837.398,77	8.828,81	21.828.569,96	Ιαν-10
5	999332756	ΓΕΝ. ΝΟΣ. ΑΘΗΝΩΝ "Γ. ΓΕΝΝΗΜΑΤΑΣ"	22.506.737,37	2.291.445,16	20.215.292,21	Ιαν-10
6	999100816	ΠΑΝ/ΚΟ ΓΕΝΙΚΟ ΝΟΣΟΚΟΜΕΙΟ ΠΑΤΡΑΣ	19.871.165,38	549,80	19.870.615,58	Ιαν-10
7	90003373	ΣΤ' ΘΕΡΑΠΕΥΤΗΡΙΟ ΙΚΑ ΑΘΗΝΩΝ	19.642.572,18	0,00	19.642.572,18	Ιαν-10
8	90003373	ΚΕΝΤΡΙΚΑ ΦΑΡΜΑΚΕΙΑ ΙΚΑ ΑΘΗΝΩΝ	19.457.972,24	49.518,69	19.408.453,55	Ιαν-10
9	999432325	ΓΕΝ. ΝΟΣ/ΜΕΙΟ ΘΕΣΣ. "ΙΠΠΟΚΡΑΤΕΙΟ"	19.325.737,53	0,00	19.325.737,53	Ιαν-10
10	999161766	ΠΑΝ/ΚΟ ΓΕΝ. ΝΟΣΟΚΟΜΕΙΟ ΗΡΑΚΛΕΙΟΥ	18.285.246,27	0,00	18.285.246,27	Ιαν-10
11	999681575	ΠΑΝ/ΚΟ ΓΕΝ. ΝΟΣΟΚΟΜΕΙΟ ΛΑΡΙΣΑΣ	16.133.475,24	0,00	16.133.475,24	Ιαν-10
12	999696736	ΠΕΡ. ΓΕΝ. ΝΟΣ. "ΑΤΤΙΚΟΝ"	16.116.289,68	40.964,91	16.075.324,77	Ιαν-10
13	90003373	Β' ΝΟΣ/ΜΕΙΟ ΙΚΑ ΘΕΣΣΑΛΟΝΙΚΗΣ	17.361.711,55	1.734.964,74	15.626.746,81	Ιαν-10
14	90074403	ΓΕΝ.ΠΕΡ.ΝΟΣ. "ΠΑΠΑΓΕΩΡΓΙΟΥ"	15.163.302,89	24.154,55	15.139.148,34	Ιαν-10
15	999426853	ΠΑΝ/ΚΟ ΓΕΝ. ΝΟΣ. ΙΩΑΝΝΙΝΩΝ	14.644.965,30	0,00	14.644.965,30	Ιαν-10
16	999294028	ΓΕΝ. ΝΟΣ. ΘΕΣΣ. "ΠΑΠΑΝΙΚΟΛΑΟΥ"	14.452.082,80	4.345,11	14.447.737,69	Ιαν-10
17	999387835	ΠΑΝ/ΚΟ ΓΕΝ. ΝΟΣ. ΑΛΕΞΑΝΔΡΟΥΠΟΛΗΣ	14.007.554,07	0,00	14.007.554,07	Ιαν-10
18	90024750	ΠΑΝ/ΚΟ ΓΕΝ. ΝΟΣ. ΘΕΣΣ. "ΑΧΕΠΑ"	12.304.123,03	0,00	12.304.123,03	Ιαν-10
19	999233397	ΕΙΔ. ΑΝΤ. ΝΟΣ. ΠΕΙΡ. "ΜΕΤΑΞΑ"	15.073.899,80	2.881.209,94	12.192.689,86	Ιαν-10
20	999332732	ΓΕΝ. ΝΟΣ. ΑΘ. "ΙΠΠΟΚΡΑΤΕΙΟ"	12.130.712,75	36.822,93	12.093.889,82	Ιαν-10
21	999332720	Γ.Ν.Ν.Θ.Α. "Η ΣΩΤΗΡΙΑ"	11.810.652,29	245,73	11.810.406,56	Ιαν-10
22	90158739	ΠΕΡ.ΑΝΤ/ΚΟ-ΟΓΚ.ΝΟΣ."ΑΓ.ΣΑΒΒΑΣ"	12.651.539,36	1.641.012,49	11.010.526,87	Ιαν-10
23	90003373	Α'ΘΕΡΑΠΕΥΤΗΡΙΟ ΙΚΑ ΑΘΗΝΩΝ	10.718.119,04	211.190,45	10.506.928,59	Ιαν-10
24	999332770	ΓΕΝ. ΝΟΣ. ΠΑΙΔΟΥ ΑΘ. "Η ΑΓΙΑ ΣΟΦΙΑ"	9.799.037,42	316.562,79	9.482.474,63	Ιαν-10
25	999332744	ΓΕΝΙΚΟ ΝΟΣ/ΜΕΙΟ ΑΘΗΝΩΝ "ΑΛΕΞΑΝΔΡΑ"	9.144.815,36	0,00	9.144.815,36	Ιαν-10
26	90013225	ΝΟΣ/ΜΕΙΟ ΕΛΛΗΝΙΚΟΥ ΕΡΥΘΡΟΥ ΣΤΑΥΡΟΥ	7.687.990,16	0,00	7.687.990,16	Ιαν-10
27	999085440	ΓΕΝ.ΝΟΣ.ΛΑΡΙΣΑΣ"ΚΟΥΤΛΙΜΠΑΝΕΙΟ&ΤΡ."	6.986.042,58	0,00	6.986.042,58	Ιαν-10
28	999444662	ΓΕΝ. ΝΟΣ. ΧΑΝΙΩΝ "Ο ΑΓ. ΓΕΩΡΓΙΟΣ"	6.337.688,78	0,00	6.337.688,78	Ιαν-10
29	999516730	ΓΕΝ.ΝΟΣ. ΝΙΚΑΙΑΣ "ΑΓ.ΠΑΝΤΕΛΗΜΩΝ"	6.059.838,61	703,89	6.059.134,72	Ιαν-10
30	999354460	ΓΕΝΙΚΟ ΝΟΣΟΚΟΜΕΙΟ ΛΑΜΙΑΣ	5.732.059,05	0,00	5.732.059,05	Ιαν-10
31	998965064	ΓΕΝΙΚΟ ΝΟΣ/ΜΕΙΟ ΑΤΤΙΚΗΣ "ΚΑΤ"	6.440.019,07	818.350,27	5.621.668,80	Ιαν-10
32	90153025	251 ΓΕΝ. Ν/ΜΕΙΟ ΑΕΡΟΠΟΡΙΑΣ	5.163.292,92	0,00	5.163.292,92	Ιαν-10
33	999082972	ΒΕΝΙΖΕΛΕΙΟ-ΠΑΝΑΝΕΙΟΓ.Ν.ΗΡΑΚΛΕΙΟΥ	4.944.080,28	0,00	4.944.080,28	Ιαν-10
34	999052193	ΓΕΝ. ΝΟΣ. ΡΟΔΟΥ "ΑΝΔΡ.ΠΑΠΑΝΔΡΕΟΥ"	4.909.502,48	5.488,55	4.904.013,93	Ιαν-10
35	90009795	ΝΟΣ.ΑΦΡΟΔ.ΔΕΡΜ.ΝΟΣΩΝ"ΑΝΔΡ.ΣΥΓΓΡΟΣ"	5.604.448,80	845.402,33	4.759.046,47	Ιαν-10
36	999378003	ΓΕΝ. ΝΟΣ. ΠΑΤΡΑΣ "ΑΓΙΟΣ ΑΝΔΡΕΑΣ"	4.617.878,01	0,00	4.617.878,01	Ιαν-10
37	998965076	Γ.Ο.Ν.Κ. "ΟΙ ΑΓΙΟΙ ΑΝΑΡΓΥΡΟΙ"	4.459.408,89	0,00	4.459.408,89	Ιαν-10
38	999233404	ΓΕΝ. ΝΟΣ. ΠΕΙΡΑΙΩΣ "ΤΖΑΝΕΙΟ"	5.449.514,69	995.737,23	4.453.777,46	Ιαν-10
39	999501452	ΓΕΝΙΚΟ ΝΟΣΟΚΟΜΕΙΟ ΒΟΛΟΥ	4.397.442,92	0,00	4.397.442,92	Ιαν-10
40	998986625	ΓΕΝΙΚΟ ΝΟΣ. ΑΘΗΝΩΝ "ΣΙΣΜΑΝΟΓΛΕΙΟ"	4.685.294,34	539.245,04	4.146.049,30	Ιαν-10

Α/Α	ΑΦΜ	ΝΟΣΟΚΟΜΕΙΑ	ΠΩΛΗΣΕΙΣ 01.01.2010- 30.06.2010	ΕΙΣΠΡΑΞΕΙΣ 01.01.2010- 30.06.2010 (μόνο τιμολόγια 2010)	ΧΡΕΗ 01.01.2010- 30.06.2010 (μόνο από τιμολόγια 2010)	ΠΡΩΤΟΣ ΜΗ ΕΙΣΠΡΑΧΘΕΙΣ ΜΗΝΑΣ*
Περίοδος: 01.01.2010-30.06.2010						
41	90036306	ΣΤΡΑΤΙΩΤΙΚΟ ΦΑΡΜΑΚΕΙΟ ΑΘΗΝΩΝ	4.064.229,66	28.545,46	4.035.684,20	Ιαν-10
42	999157568	ΓΕΝΙΚΟ ΝΟΣΟΚΟΜΕΙΟ ΚΑΒΑΛΑΣ	3.948.188,57	0,00	3.948.188,57	Ιαν-10
43	999218370	ΓΕΝΙΚΟ ΝΟΣΟΚΟΜΕΙΟ ΣΕΡΡΩΝ	3.944.366,21	0,00	3.944.366,21	Ιαν-10
44	998995401	ΓΕΝΙΚΟ ΝΟΣΟΚΟΜΕΙΟ ΚΑΛΑΜΑΤΑΣ	3.901.060,92	0,00	3.901.060,92	Ιαν-10
45	90158844	ΝΟΣ. ΙΔΡΥΜΑ ΜΕΤΟΧ. ΤΑΜΕΙΟΥ ΣΤΡΑΤΟΥ	3.799.100,66	0,00	3.799.100,66	Ιαν-10
46	90051764	ΓΕΝ. ΝΟΣ. ΑΤΤ. "ΑΣΚΛΗΠΕΙΟ ΒΟΥΛΑΣ"	3.762.164,15	31.785,33	3.730.378,82	Ιαν-10
47	999372385	ΓΕΝ.ΝΟΣ. ΜΑΙΕΥΤΗΡΙΟ"ΕΛ. ΒΕΝΙΖΕΛΟΥ"	3.635.714,00	0,00	3.635.714,00	Ιαν-10
48	999145895	ΓΕΝ. ΝΟΣ. ΜΥΤΙΛΗΝΗΣ "ΒΟΣΤΑΝΕΙΟ"	3.238.909,94	111,09	3.238.798,85	Ιαν-10
49	999252142	ΓΕΝ. ΝΟΣ. ΕΛΕΥΣΙΝΑΣ "ΘΡΙΑΣΙΟ"	3.140.437,37	559,60	3.139.877,77	Ιαν-10
50	999130600	ΓΕΝΙΚΟ ΝΟΣΟΚΟΜΕΙΟ ΑΡΤΑΣ	3.094.994,14	0,00	3.094.994,14	Ιαν-10
51	999825956	ΓΕΝΙΚΟ ΝΟΣΟΚΟΜΕΙΟ ΚΑΤΕΡΙΝΗΣ	3.016.155,19	0,00	3.016.155,19	Ιαν-10
52	90003373	Γ'ΘΕΡΑΠΕΥΤΗΡΙΟ ΙΚΑ ΑΘΗΝΩΝ	2.938.649,44	0,00	2.938.649,44	Ιαν-10
53	999200723	ΓΕΝΙΚΟ ΝΟΣΟΚΟΜΕΙΟ ΤΡΙΚΑΛΩΝ	2.850.994,98	0,00	2.850.994,98	Ιαν-10
54	90153025	424 Γ.Σ.Ν.Ε. ΘΕΣΣΑΛΟΝΙΚΗΣ	2.894.858,19	78.218,03	2.816.640,16	Ιαν-10
55	90153025	ΝΑΥΤΙΚΟ Ν/ΜΕΙΟ ΑΘΗΝΩΝ	2.780.465,27	9.705,37	2.770.759,90	Ιαν-10
56	999360466	ΓΕΝΙΚΟ ΝΟΣΟΚΟΜΕΙΟ ΚΕΡΚΥΡΑΣ	2.759.134,32	0,00	2.759.134,32	Ιαν-10
57	90010689	ΑΡΕΤΑΙΕΙΟ Ν/ΜΕΙΟ ΑΘΗΝΩΝ	2.682.234,42	0,00	2.682.234,42	Ιαν-10
58	999127620	Γ.ΠΑΝ/ΚΟ Ν.ΤΡΙΠΟΛΗΣ"ΕΥΑΓΓΕΛΙΣΤΡΙΑ"	2.587.939,89	0,00	2.587.939,89	Ιαν-10
59	999189136	ΓΕΝΙΚΟ ΝΟΣΟΚΟΜΕΙΟ ΧΑΛΚΙΔΑΣ	2.489.806,20	0,00	2.489.806,20	Ιαν-10
60	999696712	ΨΥΧΙΑΤΡΙΚΟ ΝΟΣ/ΜΕΙΟ ΑΤΤΙΚΗΣ	2.459.105,27	0,00	2.459.105,27	Ιαν-10
61	999091563	ΓΕΝΙΚΟ ΝΟΣΟΚΟΜΕΙΟ ΚΑΡΔΙΤΣΑΣ	2.450.389,62	0,00	2.450.389,62	Ιαν-10
62	90153025	401 ΓΕΝ. ΣΤΡΑΤΙΩΤΙΚΟ Ν/ΜΕΙΟ ΑΘΗΝΩΝ	2.445.975,55	0,00	2.445.975,55	Ιαν-10
63	90009802	ΠΕΡ.ΓΕΝ.ΝΟΣ.ΠΑΙΔΩΝ"ΑΓΛ.ΚΥΡΙΑΚΟΥ"	2.415.328,23	0,00	2.415.328,23	Ιαν-10
64	90012726	ΑΙΓΙΝΗΤΕΙΟ ΝΟΣΟΚΟΜΕΙΟ ΑΘΗΝΩΝ	2.875.671,47	493.395,81	2.382.275,66	Ιαν-10
65	998980227	ΓΕΝ. ΝΟΣΟΚΟΜΕΙΟ "ΧΑΤΖΗΚΩΣΤΑ"	2.201.138,78	13.367,57	2.187.771,21	Ιαν-10
66	998986594	ΓΕΝ. ΝΟΣ. ΜΕΛΙΣΣΙΩΝ "ΑΜ. ΦΛΕΜΙΝΓΚ"	2.168.329,94	0,00	2.168.329,94	Ιαν-10
67	90009851	ΝΟΜ.ΓΕΝ.ΝΟΣ."Η ΕΛΠΙΣ"	2.250.126,96	104.250,10	2.145.876,86	Ιαν-10
68	999389693	ΓΕΝΙΚΟ ΝΟΣΟΚΟΜΕΙΟ ΞΑΝΘΗΣ	2.144.134,18	118,80	2.144.015,38	Ιαν-10
69	999109534	ΓΕΝΙΚΟ ΝΟΣΟΚΟΜΕΙΟ ΒΕΡΟΙΑΣ	2.137.693,81	3.675,67	2.134.018,14	Ιαν-10
70	999094381	ΓΕΝΙΚΟ ΝΟΣ. ΧΙΟΥ "ΣΚΥΛΙΤΣΕΙΟ"	2.068.981,54	0,00	2.068.981,54	Ιαν-10
71	999275167	ΓΕΝ. ΝΟΣ. ΝΕΑΣ ΙΩΝΙΑΣ "Η ΑΓΙΑ ΟΛΓΑ"	2.468.986,82	419.923,10	2.049.063,72	Ιαν-10
72	999224339	ΓΕΝΙΚΟ ΝΟΣΟΚΟΜΕΙΟ ΑΓΡΙΝΙΟΥ	1.954.787,02	0,00	1.954.787,02	Ιαν-10
73	999049011	ΓΕΝΙΚΟ ΝΟΣΟΚΟΜΕΙΟ ΚΟΡΙΝΘΟΥ	1.887.199,66	0,00	1.887.199,66	Ιαν-10
74	999227410	ΓΕΝ.ΝΟΣ. ΚΟΜΟΤΗΝΗΣ "ΣΙΣΜΑΝΟΓΛΕΙΟ"	1.890.395,84	19.801,51	1.870.594,33	Ιαν-10
75	999181810	ΓΕΝΙΚΟ ΝΟΣΟΚΟΜΕΙΟ ΠΥΡΓΟΥ	1.742.551,21	0,00	1.742.551,21	Ιαν-10
76	999344780	ΓΕΝΙΚΟ ΝΟΣΟΚΟΜΕΙΟ ΣΠΑΡΤΗΣ	1.699.796,18	0,00	1.699.796,18	Ιαν-10
77	90003373	Ζ'ΘΕΡΑΠΕΥΤΗΡΙΟ ΙΚΑ ΑΘΗΝΩΝ	1.685.599,59	0,00	1.685.599,59	Ιαν-10
78	999136468	ΓΕΝ.ΝΟΣ. ΠΤΟΛΕΜΑΙΔΑΣ"ΜΠΟΔΟΣΑΚΕΙΟ"	1.673.069,36	7.468,11	1.665.601,25	Ιαν-10
79	999340688	ΓΕΝ. ΝΟΣ. ΣΑΜΟΥ "Ο ΑΓ.ΠΑΝΤΕΛΕΗΜΩΝ"	1.628.945,26	0,00	1.628.945,26	Ιαν-10
80	999001304	ΓΕΝΙΚΟ ΝΟΣΟΚΟΜΕΙΟ ΔΡΑΜΑΣ	1.557.952,83	0,00	1.557.952,83	Ιαν-10
81	999834338	ΓΕΝΙΚΟ ΝΟΣΟΚΟΜΕΙΟ ΕΔΕΣΣΑΣ	1.501.050,25	0,00	1.501.050,25	Ιαν-10
82	800106670	ΓΕΝΙΚΟ ΝΟΣΟΚΟΜΕΙΟ ΔΙΔΥΜΟΤΕΙΧΟΥ	1.478.703,44	0,00	1.478.703,44	Ιαν-10
83	999272718	ΓΕΝΙΚΟ ΝΟΣΟΚΟΜΕΙΟ ΡΕΘΥΜΝΟΥ	1.456.966,08	0,00	1.456.966,08	Ιαν-10
84	999133780	ΓΕΝΙΚΟ ΝΟΣΟΚΟΜΕΙΟ ΚΟΖΑΝΗΣ	1.453.045,90	0,00	1.453.045,90	Ιαν-10
85	999470970	ΓΕΝΙΚΟ ΝΟΣΟΚΟΜΕΙΟ ΛΙΒΑΔΕΙΑΣ	1.390.998,67	0,00	1.390.998,67	Ιαν-10
86	999296624	ΓΕΝΙΚΟ ΝΟΣΟΚΟΜΕΙΟ ΓΙΑΝΝΙΤΣΩΝ	1.386.684,01	0,00	1.386.684,01	Ιαν-10
87	999150010	ΓΕΝ. ΝΟΣ. ΘΕΣΣ. "Ο ΑΓΙΟΣ ΠΑΥΛΟΣ"	1.372.736,16	1.822,12	1.370.914,04	Ιαν-10
88	999476217	ΓΕΝ. ΝΟΣ. ΘΕΣΣ. "Γ. ΓΕΝΝΗΜΑΤΑΣ"	1.365.149,34	1.663,78	1.363.485,56	Ιαν-10

A/A	AΦΜ	ΝΟΣΟΚΟΜΕΙΑ	ΠΩΛΗΣΕΙΣ 01.01.2010- 30.06.2010	ΕΙΣΠΡΑΞΕΙΣ 01.01.2010- 30.06.2010 (μόνο τιμολόγια 2010)	ΧΡΗΗ 01.01.2010- 30.06.2010 (μόνο από τιμολόγια 2010)	ΠΡΩΤΟΣ ΜΗ ΕΙΣΠΡΑΧΘΕΙΣ ΜΗΝΑΣ*
Περίοδος: 01.01.2010-30.06.2010						
89	999476205	ΓΕΝ ΝΟΣ.ΘΕΣΣ. "Ο ΑΓ. ΔΗΜΗΤΡΙΟΣ"	1.723.949,56	482.104,87	1.241.844,69	Ιαν-10
90	999852909	ΓΕΝΙΚΟ ΝΟΣΟΚΟΜΕΙΟ ΠΡΕΒΕΖΑΣ	1.257.732,06	29.308,68	1.228.423,38	Ιαν-10
91	90152065	ΣΤΡΑΤΙΩΤΙΚΟ ΦΑΡΜΑΚΕΙΟ 251 ΓΝΑ	1.211.638,27	0,00	1.211.638,27	Ιαν-10
92	90052472	Α ΠεΣΥΠ ΑΤΤ. Γ.Ν. Η ΠΑΜΜΑΚΑΡΙΣΤΟΣ	1.154.775,86	0,00	1.154.775,86	Ιαν-10
93	999088454	ΓΕΝ.ΝΟΣ.ΔΥΤ.ΑΤΤΙΚΗΣ "ΑΓ. ΒΑΡΒΑΡΑ"	1.087.707,46	0,00	1.087.707,46	Ιαν-10
94	999294030	ΨΥΧΙΑΤΡΙΚΟ ΝΟΣ/ΜΕΙΟ ΘΕΣΣΑΛΟΝΙΚΗΣ	1.077.746,57	4.629,10	1.073.117,47	Ιαν-10
95	999519547	ΓΕΝΙΚΟ ΝΟΣΟΚΟΜΕΙΟ ΖΑΚΥΝΘΟΥ	1.039.053,68	0,00	1.039.053,68	Ιαν-10
96	999070198	ΓΕΝΙΚΟ ΝΟΣΟΚΟΜΕΙΟ ΑΓ. ΝΙΚΟΛΑΟΥ	1.012.675,30	0,00	1.012.675,30	Ιαν-10
97	999737735	ΓΕΝΙΚΟ ΝΟΣΟΚΟΜΕΙΟ ΧΑΛΚΙΔΙΚΗΣ	1.010.423,44	0,00	1.010.423,44	Ιαν-10
98	999007413	ΓΕΝΙΚΟ ΝΟΣΟΚΟΜΕΙΟ ΑΡΓΟΥΣ	971.650,47	0,00	971.650,47	Ιαν-10
99	999055171	ΓΕΝΙΚΟ ΝΟΣ/ΜΕΙΟ ΑΘΗΝΩΝ "ΠΑΤΗΣΙΩΝ"	957.189,67	0,00	957.189,67	Ιαν-10
100	800218758	Γ.Ν. ΜΕΣΟΛΟΓΓΙΟΥ "ΧΑΤΖΗ-ΚΩΣΤΑ"	943.515,36	0,00	943.515,36	Ιαν-10
101	999175979	ΓΕΝΙΚΟ ΝΟΣΟΚΟΜΕΙΟ ΚΙΛΚΙΣ	938.945,46	0,00	938.945,46	Ιαν-10
102	999480009	ΓΕΝΙΚΟ ΝΟΣΟΚΟΜΕΙΟ ΝΑΥΠΛΙΟΥ	938.159,25	0,00	938.159,25	Ιαν-10
103	90002991	ΔΡΟΜΟΚΑΙΤΕΙΟ ΘΕΡΑΠΕΥΤΗΡΙΟ	926.600,59	0,00	926.600,59	Ιαν-10
104	999064980	ΓΕΝ. ΝΟΣ/ΜΕΙΟ ΑΘΗΝΩΝ "ΠΟΛΥΚΛΙΝΙΚΗ"	920.958,00	0,00	920.958,00	Ιαν-10
105	999699216	ΓΕΝΙΚΟ ΝΟΣΟΚΟΜΕΙΟ Κ.Υ. ΚΩ	776.721,91	0,00	776.721,91	Ιαν-10
106	800062030	ΓΕΝΙΚΟ ΝΟΣΟΚΟΜΕΙΟ ΑΜΑΛΙΑΔΑΣ	728.757,54	0,00	728.757,54	Ιαν-10
107	99627541	ΓΕΝΙΚΟ ΝΟΣΟΚΟΜΕΙΟ ΦΙΛΙΑΤΩΝ	722.017,73	0,00	722.017,73	Ιαν-10
108	99175730	ΓΕΝΙΚΟ ΝΟΣΟΚΟΜΕΙΟ Κ.Υ. ΜΟΛΑΩΝ	710.355,25	1.442,92	708.912,33	Ιαν-10
109	800187255	ΓΕΝΙΚΟ ΝΟΣΟΚΟΜΕΙΟ Κ.Υ. ΛΗΜΝΟΥ	678.349,77	0,00	678.349,77	Ιαν-10
110	999669027	ΓΕΝΙΚΟ ΝΟΣΟΚΟΜΕΙΟ ΦΛΩΡΙΝΑΣ	662.902,74	0,00	662.902,74	Ιαν-10
111	999413697	ΓΕΝΙΚΟ ΝΟΣΟΚΟΜΕΙΟ ΚΕΦΑΛΛΗΝΙΑΣ	651.894,82	0,00	651.894,82	Ιαν-10
112	800184070	ΓΕΝΙΚΟ ΝΟΣΟΚΟΜΕΙΟ ΛΕΥΚΑΔΑΣ	642.530,39	0,00	642.530,39	Ιαν-10
113	800171626	ΓΕΝ. ΝΟΣ/ΜΕΙΟ Κ.Υ. ΚΥΠΑΡΙΣΣΙΑΣ	619.393,20	13.805,96	605.587,24	Ιαν-10
114	999894869	ΓΕΝΙΚΟ ΝΟΣΟΚΟΜΕΙΟ ΑΙΓΙΟΥ	604.509,83	197,21	604.312,62	Ιαν-10
115	999262830	ΓΕΝΙΚΟ ΝΟΣΟΚΟΜΕΙΟ ΚΑΣΤΟΡΙΑΣ	575.764,47	0,00	575.764,47	Ιαν-10
116	90321885	ΓΕΝΙΚΟ ΝΟΣΟΚΟΜΕΙΟ ΘΗΒΑΣ	544.616,54	0,00	544.616,54	Ιαν-10
117	999392187	Α'ΥΠΕ Ν.ΑΙΓΑΙΟΥ Γ.Ν.ΣΥΡΟΥ"ΒΑΡΔΑΚΕΙΟ	504.745,02	0,00	504.745,02	Ιαν-10
118	999154413	ΓΕΝΙΚΟ ΝΟΣΟΚΟΜΕΙΟ ΓΡΕΒΕΝΩΝ	450.093,98	0,00	450.093,98	Ιαν-10
119	99673834	ΓΕΝΙΚΟ ΝΟΣΟΚΟΜΕΙΟ ΙΕΡΑΠΕΤΡΑΣ	448.608,67	0,00	448.608,67	Ιαν-10
120	999918141	ΓΕΝΙΚΟ ΝΟΣΟΚΟΜΕΙΟ ΑΜΦΙΣΣΑΣ	445.616,36	0,00	445.616,36	Ιαν-10
121	99595225	ΓΕΝ.ΝΟΣ. Κ.Υ.ΚΑΛΥΜΝΟΥ "ΒΟΥΒΑΛΕΙΟ"	434.853,71	3.089,25	431.764,46	Ιαν-10
122	99616784	ΓΕΝΙΚΟ ΝΟΣΟΚΟΜΕΙΟ ΝΑΟΥΣΑΣ	420.169,40	0,00	420.169,40	Ιαν-10
123	999378027	ΕΙΔ. ΝΟΣ. ΝΟΣΗΜΑΤΩΝ ΘΩΡΑΚΟΣ	334.893,71	0,00	334.893,71	Ιαν-10
124	99679838	ΓΕΝΙΚΟ ΝΟΣΟΚΟΜΕΙΟ ΣΗΤΕΙΑΣ	315.112,19	0,00	315.112,19	Ιαν-10
125	999504614	ΨΥΧΙΑΤΡΙΚΟ ΝΟΣ. ΠΕΤΡΑΣ ΟΛΥΜΠΟΥ	288.637,42	0,00	288.637,42	Ιαν-10
126	90153025	ΑΡΧΗΓΕΙΟ ΣΤΡΑΤΟΥ 441 ΑΒΥΥ	339.513,22	68.265,42	271.247,80	Ιαν-10
127	90023986	ΝΟΜ.Γ.Ν. ΠΑΙΔΩΝ ΠΑΤΡΩΝ "ΚΑΡΑΜΑΝΔΑΝΕ	259.422,81	0,00	259.422,81	Ιαν-10
128	999068178	ΓΕΝ. ΝΟΣ. "ΠΑΙΔΩΝ ΠΕΝΤΕΛΗΣ"	231.413,89	0,00	231.413,89	Ιαν-10
129	99144788	ΓΕΝΙΚΟ ΝΟΣΟΚΟΜΕΙΟ ΓΟΥΜΕΝΙΣΣΑΣ	230.894,66	0,00	230.894,66	Ιαν-10
130	90153025	ΝΑΥΤΙΚΟ ΝΟΣ/ΜΕΙΟ ΚΡΗΤΗΣ	217.006,97	776,32	216.230,65	Ιαν-10
131	999127644	ΨΥΧΙΑΤΡΙΚΟ ΝΟΣΟΚΟΜΕΙΟ ΤΡΙΠΟΛΗΣ	342.703,65	132.523,03	210.180,62	Ιαν-10
132	999444674	ΘΕΡ. ΨΥΧ. ΠΑΘΗΣΕΩΝ ΧΑΝΙΩΝ	208.680,55	980,42	207.700,13	Ιαν-10
133	99703799	ΓΕΝΙΚΟ ΝΟΣ/ΜΕΙΟ ΚΑΡΠΕΝΗΣΙΟΥ	206.447,79	0,00	206.447,79	Ιαν-10
134	998968091	ΨΥΧΙΑΤΡΙΚΟ ΝΟΣΟΚΟΜΕΙΟ ΚΕΡΚΥΡΑΣ	196.011,96	0,00	196.011,96	Ιαν-10
135	999115565	ΝΟΣ. ΑΦΡΟΔΙΣΙΩΝ & ΔΕΡΜΑΤΙΚΩΝ ΝΟΣΩΝ	190.939,37	0,00	190.939,37	Ιαν-10

Α/Α	ΑΦΜ	ΝΟΣΟΚΟΜΕΙΑ	ΠΩΛΗΣΕΙΣ 1/1/2010- 30/06/2010	ΕΙΣΠΡΑΞΕΙΣ 1/1/2010- 30/06/2010 (μόνο τιμολόγια 2010)	ΧΡΕΗ 1/1/2010- 30/06/2010 (μόνο από τιμολόγια 2010)	ΠΡΩΤΟΣ ΜΗ ΕΙΣΠΡΑΧΘΕΙΣ ΜΗΝΑΣ*
Περίοδος: 01.01.2010-30.06.2010						
136	99190154	ΓΕΝΙΚΟ ΝΟΣΟΚΟΜΕΙΟ ΚΑΡΥΣΤΟΥ	172.175,09	0,00	172.175,09	Ιαν-10
137	999091643	ΔΥΠΕ ΘΕΣΣΑΛΙΑΣ ΚΕΠΕΠ ΚΑΡΔΙΤΣΑΣ	148.581,03	0,00	148.581,03	Ιαν-10
138	999550981	ΓΕΝΙΚΟ ΝΟΣΟΚΟΜΕΙΟ ΚΥΜΗΣ	147.153,21	0,00	147.153,21	Ιαν-10
139	999432349	ΝΟΣ/ΜΕΙΟ ΕΙΔΙΚΩΝ ΠΑΘΗΣΕΩΝ	144.875,33	0,20	144.875,13	Ιαν-10
140	99591588	ΚΡΑΤΙΚΟ ΘΕΡΑΠΕΥΤΗΡΙΟ ΛΕΡΟΥ	415.374,21	283.153,13	132.221,08	Ιαν-10
141	800056300	ΓΕΝΙΚΟ ΝΟΣΟΚΟΜΕΙΟ Κ.Υ. ΙΚΑΡΙΑΣ	116.499,09	0,00	116.499,09	Ιαν-10
142	999103517	ΕΘΝ.ΙΔΡΥΜΑ ΑΠΟΚΑΤΑΣΤΑΣΗΣ ΑΝΑΠΗΡΩΝ	113.872,84	0,00	113.872,84	Ιαν-10
143	99999999	ΝΣ/ΔΕ/ΤΥΥ (ΚΕΝΤΡΙΚΗ Φ/ΑΠΟΘΗ ΠΝ)	118.401,03	8.960,96	109.440,07	Ιαν-10
144	999346619	Α'ΥΠΕ Ν.ΑΙΓΑΙΟΥ ΓΕΝ.ΝΟΣ. ΝΑΞΟΥ	107.013,22	0,00	107.013,22	Ιαν-10
145	999004552	ΠΑΙΔΟΨΥΧΙΑΤΡΙΚΟ ΝΟΣ/ΜΕΙΟ ΡΑΦΗΝΑΣ	98.225,74	0,00	98.225,74	Ιαν-10
146	90153025	201 ΚΕΦΑ/ΠΟΛΕΜΙΚΗ ΑΕΡΟΠΟΡΙΑ	84.352,95	0,00	84.352,95	Ιαν-10
147	800165656	ΓΕΝ. ΝΟΣ. - Κ.Υ. ΚΡΕΣΤΕΝΩΝ	81.280,68	0,00	81.280,68	Ιαν-10
148	99722833	ΓΕΝ.ΝΟΣ.-Κ.Υ. ΚΥΘΗΡΩΝ "ΤΡΙΦΥΛΛΕΙΟ"	79.157,57	0,00	79.157,57	Ιαν-10
149	90153025	412 ΣΤΡ.ΝΟΣ/ΜΕΙΟ ΞΑΝΘΗΣ	60.754,46	0,00	60.754,46	Ιαν-10
150	800190782	ΝΟΜ.Γ.Ν. ΛΗΞΟΥΡΙΟΥ"ΜΑΝΤΖΑΒΙΝΑΤΕΙΟ"	53.427,77	0,00	53.427,77	Ιαν-10
151	800140698	ΥΠΕ ΔΥΤ.ΕΛΛ. Γ.Ν.- Κ.Υ. ΚΑΛΑΒΡΥΤΩΝ	51.651,11	0,00	51.651,11	Ιαν-10
152	999306401	Ο ΑΓΙΟΣ ΠΑΝΤΕΛΕΗΜΩΝ	54.193,31	8.269,49	45.923,82	Ιαν-10
153	90036552	ΙΔΡΥΜΑ ΠΕΡΙΘΑΛΨΕΩΣ ΧΡΟΝΙΩΣ ΠΑΣ	46.991,48	2.177,03	44.814,45	Ιαν-10
154	90169674	Ν/ΜΕΙΟ ΚΡΑΤΟΥΜΕΝΩΝ "ΑΓΙΟΣ ΠΑΥΛΟΣ"	84.861,89	50.510,66	34.351,23	Ιαν-10
155	99999999	ΝΑΥΣΤΑΘΜΟΣ ΚΡΗΤΗΣ ΝΚ/ΔΕ/ΤΥΥ/	38.496,98	8.293,35	30.203,63	Ιαν-10
156	999185346	ΘΕΡΑΠ. ΧΡΟΝΙΩΝ ΠΑΘΗΣΕΩΝ ΧΑΝΙΩΝ	35.565,13	6.210,40	29.354,73	Ιαν-10
157	999447652	ΘΕΡΑΠ.ΧΡ. ΠΑΘΗΣΕΩΝ ΑΝΑΤ. ΑΘΗΝΑΣ	37.524,67	8.790,58	28.734,09	Ιαν-10
158	800240765	ΓΕΝ. ΝΟΣ. ΝΕΑΠΟΛΗΣ "ΔΙΑΛΥΝΑΚΕΙΟ"	27.629,49	0,00	27.629,49	Ιαν-10
159	90036320	ΠΑΘ.ΝΟΣ. ΣΠΗΛΙΟΠΟΥΛΕΙΟ"ΑΓ.ΕΛΕΝΗ	33.636,94	8.182,14	25.454,80	Ιαν-10
160	90169674	ΨΥΧΙΑΤΡΕΙΟ ΚΡΑΤΟΥΜΕΝΩΝ	45.282,94	20.455,73	24.827,21	Ιαν-10
161	99846541	ΠεΣΥΠ ΘΕΣ/ΛΙΑΣ ΘΕΡ ΧΡ.ΠΑΘ.ΤΡΙΚΑΛΩΝ	28.627,54	12.098,46	16.529,08	Ιαν-10
162	90169674	ΔΙΚΑΣΤΙΚΗ ΦΥΛΑΚΗ ΘΕΣΣΑΛΟΝΙΚΗΣ	39.268,55	27.427,17	11.841,38	Ιαν-10
163	999145975	ΙΔΡ.ΚΟΙΝ.ΠΡΟΝ.ΑΓΙΑΣΟΥ "Η ΘΕΟΜΗΤΩΡ"	21.370,10	12.743,89	8.626,21	Ιαν-10
164	999114034	Β'Υ.Π.ΑΤΤΙΚΗΣ ΚΑΑΠ ΒΟΥΛΑΣ	7.559,96	0,00	7.559,96	Ιαν-10
165	90153025	404 ΓΕΝ. ΣΤΡΑΤΙΩΤΙΚΟ Ν/ΜΕΙΟ ΛΑΡΙΣΑΣ	16.993,78	9.976,23	7.017,55	Ιαν-10
ΥΠΟΣΥΝΟΛΟ (1)			683.457.890,98	16.457.882,39	667.000.008,59	
166	90219530	ΚΟΙΝΩΦΕΛΕΣ ΙΔΡΥΜΑ ΕΡΡΙΚΟΣ ΝΤΥΝΑΝ	3.387.049,24	78.331,26	3.308.717,98	Ιαν-10
167	90164875	ΩΝΑΣΕΙΟ ΚΑΡΔΙΟΧΕΙΡΟΥΡΓΙΚΟ ΚΕΝΤΡΟ	1.991.076,72	162.556,65	1.828.520,07	Ιαν-10
ΥΠΟΣΥΝΟΛΟ (2)			5.378.125,96	240.887,91	5.137.238,05	
ΓΕΝΙΚΟ ΣΥΝΟΛΟ (1) + (2)			688.836.016,94	16.698.770,30	672.137.246,64	
Μέσος χρόνος καθυστέρησης αποπληρωμής χρεών						5,8 μήνες 174 ημέρες

ΠΙΝΑΚΑΣ 2

ΧΡΕΗ ΠΑΝΕΠΙΣΤΗΜΙΑΚΩΝ ΝΟΣΟΚΟΜΕΙΩΝ ΠΡΟΣ ΤΙΣ ΕΤΑΙΡΕΙΕΣ-ΜΕΛΗ ΤΟΥ ΣΦΕΕ

Κατάταξη νοσοκομείων με βάση το οφειλόμενο ποσό για τιμολόγια 2010

Α/Α	ΑΦΜ	ΝΟΣΟΚΟΜΕΙΑ	ΠΩΛΗΣΕΙΣ 1/1/2010-30/06/2010	ΕΙΣΠΡΑΞΕΙΣ 1/1/2010-30/06/2011	ΧΡΕΗ 1/1/2010-30/06/2012	ΠΡΩΤΟΣ ΜΗ ΕΙΣΠΡΑΧΘΕΙΣ ΜΗΝΑΣ*
1	999100816	ΠΑΝ/ΚΟ ΓΕΝΙΚΟ ΝΟΣΟΚΟΜΕΙΟ ΠΑΤΡΑΣ	19.871.165,38	549,80	19.870.615,58	Ιαν-10
2	999161766	ΠΑΝ/ΚΟ ΓΕΝ. ΝΟΣΟΚΟΜΕΙΟ ΗΡΑΚΛΕΙΟΥ	18.285.246,27	0,00	18.285.246,27	Ιαν-10
3	999681575	ΠΑΝ/ΚΟ ΓΕΝ. ΝΟΣΟΚΟΜΕΙΟ ΛΑΡΙΣΑΣ	16.133.475,24	0,00	16.133.475,24	Ιαν-10
4	999426853	ΠΑΝ/ΚΟ ΓΕΝ. ΝΟΣ. ΙΩΑΝΝΙΝΩΝ	14.644.965,30	0,00	14.644.965,30	Ιαν-10
5	999387835	ΠΑΝ/ΚΟ ΓΕΝ. ΝΟΣ. ΑΛΕΞΑΝΔΡΟΥΠΟΛΗΣ	14.007.554,07	0,00	14.007.554,07	Ιαν-10
6	90024750	ΠΑΝ/ΚΟ ΓΕΝ. ΝΟΣ. ΘΕΣΣ. "ΑΧΕΠΑ"	12.304.123,03	0,00	12.304.123,03	Ιαν-10
7	90010689	ΑΡΕΤΑΙΕΙΟ Ν/ΜΕΙΟ ΑΘΗΝΩΝ	2.682.234,42	0,00	2.682.234,42	Ιαν-10
8	999127620	Γ.ΠΑΝ/ΚΟ Ν.ΤΡΙΠΟΛΗΣ"ΕΥΑΓΓΕΛΙΣΤΡΙΑ"	2.587.939,89	0,00	2.587.939,89	Ιαν-10
9	90012726	ΑΙΓΙΝΗΤΕΙΟ ΝΟΣΟΚΟΜΕΙΟ ΑΘΗΝΩΝ	2.875.671,47	493.395,81	2.382.275,66	Ιαν-10
ΣΥΝΟΛΟ			103.392.375,07	493.945,61	102.898.429,46	
Μέσος χρόνος καθυστέρησης αποπληρωμής χρεών						6 μήνες 180 ημέρες

ΠΙΝΑΚΑΣ 3**ΧΡΕΗ ΨΥΧΙΑΤΡΙΚΩΝ ΝΟΣΟΚΟΜΕΙΩΝ ΠΡΟΣ ΤΙΣ ΕΤΑΙΡΕΙΕΣ-ΜΕΛΗ ΤΟΥ ΣΦΕΕ***Κατάταξη νοσοκομείων με βάση το οφειλόμενο ποσό για τιμολόγια 2010*

Α/Α	ΑΦΜ	ΝΟΣΟΚΟΜΕΙΑ	ΠΩΛΗΣΕΙΣ 1/1/2010-30/06/2010	ΕΙΣΠΡΑΞΕΙΣ 1/1/2010-30/06/2011	ΧΡΕΗ 1/1/2010-30/06/2012	ΠΡΩΤΟΣ ΜΗ ΕΙΣΠΡΑΧΘΕΙΣ ΜΗΝΑΣ*
1	999696712	ΨΥΧΙΑΤΡΙΚΟ ΝΟΣ/ΜΕΙΟ ΑΤΤΙΚΗΣ	2.459.105,27	0,00	2.459.105,27	Ιαν-10
2	999294030	ΨΥΧΙΑΤΡΙΚΟ ΝΟΣ/ΜΕΙΟ ΘΕΣΣΑΛΟΝΙΚΗΣ	1.077.746,57	4.629,10	1.073.117,47	Ιαν-10
3	90002991	ΔΡΟΜΟΚΑΙΤΕΙΟ ΘΕΡΑΠΕΥΤΗΡΙΟ	926.600,59	0,00	926.600,59	Ιαν-10
4	999504614	ΨΥΧΙΑΤΡΙΚΟ ΝΟΣ. ΠΕΤΡΑΣ ΟΛΥΜΠΟΥ	288.637,42	0,00	288.637,42	Ιαν-10
5	999127644	ΨΥΧΙΑΤΡΙΚΟ ΝΟΣΟΚΟΜΕΙΟ ΤΡΙΠΟΛΗΣ	342.703,65	132.523,03	210.180,62	Ιαν-10
6	999444674	ΘΕΡ. ΨΥΧ. ΠΑΘΗΣΕΩΝ ΧΑΝΙΩΝ	208.680,55	980,42	207.700,13	Ιαν-10
7	998968091	ΨΥΧΙΑΤΡΙΚΟ ΝΟΣΟΚΟΜΕΙΟ ΚΕΡΚΥΡΑΣ	196.011,96	0,00	196.011,96	Ιαν-10
8	99591588	ΚΡΑΤΙΚΟ ΘΕΡΑΠΕΥΤΗΡΙΟ ΛΕΡΟΥ	415.374,21	283.153,13	132.221,08	Ιαν-10
9	999004552	ΠΑΙΔΟΨΥΧΙΑΤΡΙΚΟ ΝΟΣ/ΜΕΙΟ ΡΑΦΗΝΑΣ	98.225,74	0,00	98.225,74	Ιαν-10
10	90169674	ΨΥΧΙΑΤΡΕΙΟ ΚΡΑΤΟΥΜΕΝΩΝ	45.282,94	20.455,73	24.827,21	Ιαν-10
ΣΥΝΟΛΟ			6.058.368,90	441.741,41	5.616.627,49	
Μέσος χρόνος καθυστέρησης αποπληρωμής χρεών						5,8 μήνες 174 ημέρες

ΠΙΝΑΚΑΣ 4**ΧΡΕΗ ΣΤΡΑΤΙΩΤΙΚΩΝ ΝΟΣΟΚΟΜΕΙΩΝ ΠΡΟΣ ΤΙΣ ΕΤΑΙΡΕΙΕΣ ΜΕΛΗ ΤΟΥ ΣΦΕΕ***Κατάταξη νοσοκομείων με βάση το οφειλόμενο ποσό για τιμολόγια 2010*

Α/Α	ΑΦΜ	ΝΟΣΟΚΟΜΕΙΑ	ΠΩΛΗΣΕΙΣ 1/1/2010-30/06/2010	ΕΙΣΠΡΑΞΕΙΣ 1/1/2010-30/06/2011	ΧΡΕΗ 1/1/2010-30/06/2012	ΠΡΩΤΟΣ ΜΗ ΕΙΣΠΡΑΧΘΕΙΣ ΜΗΝΑΣ*
1	90153025	251 ΓΕΝ. Ν/ΜΕΙΟ ΑΕΡΟΠΟΡΙΑΣ	5.163.292,92	0,00	5.163.292,92	Ιαν-10
2	90036306	ΣΤΡΑΤΙΩΤΙΚΟ ΦΑΡΜΑΚΕΙΟ ΑΘΗΝΩΝ	4.064.229,66	28.545,46	4.035.684,20	Ιαν-10
3	90158844	ΝΟΣ. ΙΔΡΥΜΑ ΜΕΤΟΧ. ΤΑΜΕΙΟΥ ΣΤΡΑΤΟΥ	3.799.100,66	0,00	3.799.100,66	Ιαν-10
4	90153025	424 Γ.Σ.Ν.Ε. ΘΕΣΣΑΛΟΝΙΚΗΣ	2.894.858,19	78.218,03	2.816.640,16	Ιαν-10
5	90153025	401 ΓΕΝ. ΣΤΡΑΤΙΩΤΙΚΟ Ν/ΜΕΙΟ ΑΘΗΝΩΝ	2.445.975,55	0,00	2.445.975,55	Ιαν-10
6	90152065	ΣΤΡΑΤΙΩΤΙΚΟ ΦΑΡΜΑΚΕΙΟ 251 ΓΝΑ	1.211.638,27	0,00	1.211.638,27	Ιαν-10
7	90153025	ΑΡΧΗΓΕΙΟ ΣΤΡΑΤΟΥ 441 ΑΒΥΥ	339.513,22	68.265,42	271.247,80	Ιαν-10
8	90153025	201 ΚΕΦΑ/ΠΟΛΕΜΙΚΗ ΑΕΡΟΠΟΡΙΑ	84.352,95	0,00	84.352,95	Ιαν-10
9	90153025	412 ΣΤΡ.ΝΟΣ/ΜΕΙΟ ΞΑΝΘΗΣ	60.754,46	0,00	60.754,46	Ιαν-10
10	99999999	ΝΑΥΣΤΑΘΜΟΣ ΚΡΗΤΗΣ ΝΚ/ΔΕ/ΤΥΥ/	38.496,98	8.293,35	30.203,63	Ιαν-10
11	90153025	404 ΓΕΝ. ΣΤΡΑΤΙΩΤΙΚΟ Ν/ΜΕΙΟ ΛΑΡΙΣΑΣ	16.993,78	9.976,23	7.017,55	Ιαν-10
ΣΥΝΟΛΟ			20.119.206,64	193.298,49	19.925.908,15	
Μέσος χρόνος καθυστέρησης αποπληρωμής χρεών						5,8 μήνες 174 ημέρες

ΠΙΝΑΚΑΣ 5**ΧΡΕΗ ΝΟΣΟΚΟΜΕΙΩΝ ΙΚΑ ΠΡΟΣ ΤΙΣ ΕΤΑΙΡΕΙΕΣ ΜΕΛΗ ΤΟΥ ΣΦΕΕ***Κατάταξη νοσοκομείων με βάση το οφειλόμενο ποσό για τιμολόγια 2010*

Α/Α	ΑΦΜ	ΝΟΣΟΚΟΜΕΙΑ	ΠΩΛΗΣΕΙΣ 1/1/2010-30/06/2010	ΕΙΣΠΡΑΞΕΙΣ 1/1/2010-30/06/2011	ΧΡΕΗ 1/1/2010-30/06/2012	ΠΡΩΤΟΣ ΜΗ ΕΙΣΠΡΑΧΘΕΙΣ ΜΗΝΑΣ*
1	90003373	ΚΕΝΤΡΙΚΟ ΦΑΡΜΑΚΕΙΟ ΙΚΑ	60.600.213,46	0,00	60.600.213,46	Ιαν-10
2	90003373	ΣΤ' ΘΕΡΑΠΕΥΤΗΡΙΟ ΙΚΑ ΑΘΗΝΩΝ	19.642.572,18	0,00	19.642.572,18	Ιαν-10
3	90003373	ΚΕΝΤΡΙΚΑ ΦΑΡΜΑΚΕΙΑ ΙΚΑ ΑΘΗΝΩΝ	19.457.972,24	49.518,69	19.408.453,55	Ιαν-10
4	90003373	Β' ΝΟΣ/ΜΕΙΟ ΙΚΑ ΘΕΣΣΑΛΟΝΙΚΗΣ	17.361.711,55	1.734.964,74	15.626.746,81	Ιαν-10
5	90003373	Α'ΘΕΡΑΠΕΥΤΗΡΙΟ ΙΚΑ ΑΘΗΝΩΝ	10.718.119,04	211.190,45	10.506.928,59	Ιαν-10
6	90003373	Γ'ΘΕΡΑΠΕΥΤΗΡΙΟ ΙΚΑ ΑΘΗΝΩΝ	2.938.649,44	0,00	2.938.649,44	Ιαν-10
7	90003373	Ζ'ΘΕΡΑΠΕΥΤΗΡΙΟ ΙΚΑ ΑΘΗΝΩΝ	1.685.599,59	0,00	1.685.599,59	Ιαν-10
ΣΥΝΟΛΟ			132.404.837,50	1.995.673,88	130.409.163,62	
Μέσος χρόνος καθυστέρησης αποπληρωμής χρεών						5,7 μήνες 171 ημέρες