



**ΕΚΘΕΣΗ ΤΟΥ ΣΥΝΔΕΣΜΟΥ ΦΑΡΜΑΚΕΥΤΙΚΩΝ ΕΠΙΧΕΙΡΗΣΕΩΝ
ΕΛΛΑΔΟΣ ΓΙΑ ΤΑ ΧΡΕΗ ΤΩΝ ΝΟΣΟΚΟΜΕΙΩΝ ΠΡΟΣ ΤΙΣ
ΕΤΑΙΡΕΙΕΣ-ΜΕΛΗ ΤΟΥ**

Ανοικτά Υπόλοιπα της 30.09.2006

Αθήνα, Οκτώβριος 2006

Εισαγωγή

Ο Σύνδεσμος Φαρμακευτικών Επιχειρήσεων Ελλάδος (ΣΦΕΕ) προέβη στη συγκέντρωση και καταγραφή όλων των στοιχείων που αφορούν στα χρέη των νοσοκομείων προς τις εταιρείες-μέλη του. Από τη βάση δεδομένων που δημιουργήθηκε, προέκυψαν οι Πίνακες που επισυνάπτονται στο παρόν έγγραφο και οι οποίοι παρουσιάζουν τα αναλυτικά στοιχεία των οφειλόμενων ποσών μόνο για τον κλάδο φαρμάκων και του συνολικού χρόνου καθυστέρησης αποπληρωμής αυτών ανά νοσοκομείο.

Συγκεκριμένα, οι Πίνακες περιλαμβάνουν τόσο τα συγκεντρωτικά στοιχεία για το σύνολο των νοσοκομείων, όσο και τα επιμέρους στοιχεία τεσσάρων υποκατηγοριών αυτών, ως εξής:

- **Πίνακας 1:** Χρέη των νοσοκομείων προς τις εταιρείες-μέλη του ΣΦΕΕ
Κατάταξη των νοσοκομείων με βάση το οφειλόμενο ποσό
- **Πίνακας 2:** Χρέη των νοσοκομείων προς τις εταιρείες-μέλη του ΣΦΕΕ
Κατάταξη των νοσοκομείων με βάση τον πρώτο μη εισπραχθέντα μήνα
- **Πίνακας 3:** Χρέη προς τις επιχειρήσεις που δεν συμπεριλήφθησαν στη ρύθμιση του Υπουργείου
- **Πίνακας 4:** Χρέη Πανεπιστημιακών Νοσοκομείων προς τις εταιρείες-μέλη του ΣΦΕΕ
 - *Πίνακας 4α: Κατάταξη με βάση το οφειλόμενο ποσό*
 - *Πίνακας 4β: Κατάταξη με βάση τον πρώτο μη εισπραχθέντα μήνα*
- **Πίνακας 5:** Χρέη Ψυχιατρικών Νοσοκομείων προς τις εταιρείες-μέλη του ΣΦΕΕ
 - *Πίνακας 5α: Κατάταξη με βάση το οφειλόμενο ποσό*
 - *Πίνακας 5β: Κατάταξη με βάση τον πρώτο μη εισπραχθέντα μήνα*
- **Πίνακας 6:** Χρέη Στρατιωτικών Νοσοκομείων προς τις εταιρείες-μέλη του ΣΦΕΕ
 - *Πίνακας 6α: Κατάταξη με βάση το οφειλόμενο ποσό*
 - *Πίνακας 6β: Κατάταξη με βάση τον πρώτο μη εισπραχθέντα μήνα*
- **Πίνακας 7:** Χρέη Νοσοκομείων ΙΚΑ προς τις εταιρείες-μέλη του ΣΦΕΕ
 - *Πίνακας 7α: Κατάταξη με βάση το οφειλόμενο ποσό*
 - *Πίνακας 7β: Κατάταξη με βάση τον πρώτο μη εισπραχθέντα μήνα*

Κύρια Σημεία

Τα κύρια σημεία που προκύπτουν από την ανάλυση των πινάκων είναι τα ακόλουθα:

- Το **συνολικό ύψος των χρεών** των νοσοκομείων προς τις φαρμακευτικές επιχειρήσεις μέλη του ΣΦΕΕ ανέρχεται στο **€1,15 δις.**
- Ο **μέσος χρόνος καθυστέρησης αποπληρωμής των οφειλών** ανέρχεται στους **13,5 μήνες** (405 ημέρες), ήτοι οι οφειλές εκκρεμούν –κατά μέσο όρο- από τον Αύγουστο του 2005.
- Τα χρέη προς τις εταιρείες που **δεν συμπεριλήφθησαν στη ρύθμιση** του Υπουργείου ξεπερνούν τα **€205 εκατ.** και αποτελούν το 18,7% του συνόλου των οφειλών των νοσοκομείων. Το 91%, δε, των οφειλών προς τις εταιρείες αυτές **εκκρεμεί από τα έτη 2001, 2002 και 2003.**
- Το νοσοκομείο που εμφανίζει τις **υψηλότερες οφειλές** προς τις εταιρείες-μέλη του ΣΦΕΕ είναι το Γενικό Νοσοκομείο Αθηνών «Ο Ευαγγελισμός», με συνολικό ποσό που ανέρχεται στα **€45 εκατ.** περίπου (4% επί του συνόλου των οφειλών). Ο μέσος χρόνος καθυστέρησης αποπληρωμής των χρεών του ανέρχεται στους **15 μήνες**, βρισκόμενος υψηλότερα από το μέσο όρο του συνόλου των νοσοκομείων.
- Το Ναυτικό Νοσοκομείο Αθηνών σημειώνει τη μεγαλύτερη καθυστέρηση αποπληρωμής των χρεών, καθώς το 60% των οφειλών του εκκρεμεί από το Σεπτέμβριο 2003.
- Τα **δέκα πρώτα** –βάσει οφειλόμενου ποσού- νοσοκομεία έχουν συνολικά χρέη προς τις φαρμακευτικές επιχειρήσεις €352 εκατ., ποσό που αντιστοιχεί στο 30,6% των συνολικών χρεών. Γενικά, παρατηρείται **υψηλός βαθμός συγκέντρωσης** των χρεών σε λίγα νοσοκομεία. Συγκεκριμένα, το 20% των νοσοκομείων οφείλει το 66% των συνολικών χρεών (Διάγραμμα Ανισοκατανομής Χρεών).

Διάγραμμα Ανισοκατανομής Χρεών Νοσοκομείων

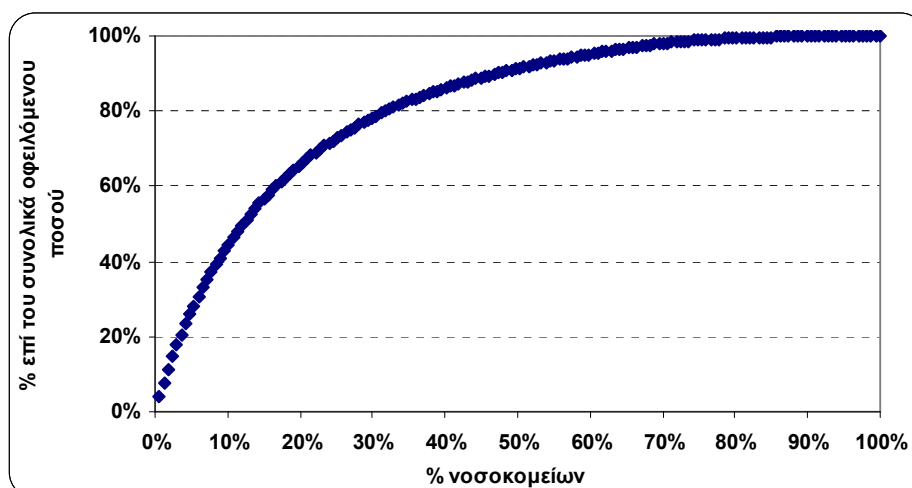

- Τα **Ν.Π.Ι.Δ.** Ερρίκος Ντυνάν και Ωνάσειο Καρδιοχειρουργικό Κέντρο έχουν από κοινού οφειλές που ανέρχονται στα **€34,2 εκατ.**, ποσό που αντιστοιχεί στο 3% του συνόλου των οφειλών.
- Επιπλέον, το Κοινοφελές Ίδρυμα **Ερρίκος Ντυνάν** εμφανίζει μεγαλύτερο χρόνο καθυστέρησης αποπληρωμής από όλα τα δημόσια νοσοκομεία, με τα χρέη του να ανέρχονται στα €29,3 εκατ. και να εκκρεμούν από τον Ιανουάριο 2003.
- Τα χρέη των **Πανεπιστημιακών Νοσοκομείων** ανέρχονται στα **€181,3 εκατ.**, ποσό που αντιστοιχεί στο 15,7% του συνόλου των οφειλών. Η μέση καθυστέρηση αποπληρωμής ανέρχεται στους 13,2 μήνες, με άλλα λόγια τα χρέη τους εκκρεμούν από το Σεπτέμβριο του 2005.
- Τα χρέη των **Ψυχιατρικών Νοσοκομείων** ανέρχονται στα **€15,8 εκατ.** και εκκρεμούν κατά μέσο όρο από τον Αύγουστο 2004. Η συνολική διάρκεια καθυστέρησης αποπληρωμής των χρεών τους ξεπερνά σημαντικά το μέσο όρο των δημόσιων νοσοκομείων και ανέρχεται στους 26,7 μήνες (792 ημέρες). Το 70%, δε, των συνολικών χρεών τους προέρχεται από το **Ψυχιατρικό Νοσοκομείο Αττικής**, το οποίο επιπρόσθετα παρουσιάζει τον υψηλότερο μέσο χρόνο καθυστέρησης (οι οφειλές του εκκρεμούν από τον Ιανουάριο του 2004).
- Τα **Στρατιωτικά Νοσοκομεία** έχουν συνολικές οφειλές προς τις φαρμακευτικές επιχειρήσεις που ανέρχονται στα €35,4 εκατ. (3% επί του συνόλου των οφειλών). Η μέση καθυστέρηση αποπληρωμής των χρεών τους κυμαίνεται στο επίπεδο του μέσου όρου των δημόσιων νοσοκομείων (14 μήνες).
- Τα νοσοκομεία που εμφανίζονται να έχουν τους **ταχύτερους ρυθμούς αποπληρωμής χρεών** είναι τα **Νοσοκομεία του ΙΚΑ**, των οποίων τα συνολικά χρέη ανέρχονται στα €115 εκατ. (10% επί του συνόλου των οφειλών). Ο μέσος χρόνος καθυστέρησης αποπληρωμής ανέρχεται στους 6,6 μήνες (198 ημέρες).

ΠΙΝΑΚΑΣ 1

ΧΡΗΗ ΝΟΣΟΚΟΜΕΙΩΝ ΠΡΟΣ ΤΙΣ ΕΤΑΙΡΕΙΕΣ-ΜΕΛΗ ΤΟΥ ΣΥΝΔΕΣΜΟΥ ΦΑΡΜΑΚΕΥΤΙΚΩΝ ΕΠΙΧΕΙΡΗΣΕΩΝ ΕΛΛΑΔΟΣ (ΣΦΕΕ)

Κατάταξη των νοσοκομείων με βάση το οφειλόμενο ποσό				
ΑΝΟΙΚΤΑ ΥΠΟΛΟΙΠΑ ΝΠΔΔ ΤΗΣ 30.09.2006				
Α/Α	ΑΦΜ	ΝΟΣΟΚΟΜΕΙΑ	ΣΥΝΟΛΙΚΑ ΠΟΣΑ (€)	ΠΡΩΤΟΣ ΜΗ ΕΙΣΠΡΑΧΘΕΙΣ ΜΗΝΑΣ*
1	999336270	ΓΕΝ. ΝΟΣ. ΑΘΗΝΩΝ "Ο ΕΥΑΓΓΕΛΙΣΜΟΣ"	44.982.877,08	Ιουλ-05
2	999100816	ΠΑΝ/ΚΟ ΓΕΝΙΚΟ ΝΟΣΟΚΟΜΕΙΟ ΠΑΤΡΑΣ	41.933.985,23	Ιουν-05
3	90003373	ΚΕΝΤΡΙΚΟ ΦΑΡΜΑΚΕΙΟ ΙΚΑ	41.661.840,52	Μαρ-06
4	999332756	ΓΕΝ. ΝΟΣ. ΑΘΗΝΩΝ "Γ. ΓΕΝΝΗΜΑΤΑΣ"	41.587.400,13	Ιουν-05
5	999332719	ΓΕΝΙΚΟ ΝΟΣ/ΜΕΙΟ ΑΘΗΝΩΝ "ΛΑΙΚΟ"	37.092.955,29	Νοε-05
6	999426853	ΠΑΝ/ΚΟ ΓΕΝ. ΝΟΣ. ΙΩΑΝΝΙΝΩΝ	30.829.842,57	Οκτ-05
7	999161766	ΠΑΝ/ΚΟ ΓΕΝ. ΝΟΣΟΚΟΜΕΙΟ ΗΡΑΚΛΕΙΟΥ	30.120.121,04	Ιαν-06
8	90153025	ΝΑΥΤΙΚΟ Ν/ΜΕΙΟ ΑΘΗΝΩΝ	28.683.171,82	Σεπ-03
9	90003373	ΚΕΝΤΡΙΚΑ ΦΑΡΜΑΚΕΙΑ ΙΚΑ ΑΘΗΝΩΝ	27.785.471,03	Μαρ-06
10	999387835	ΠΑΝ/ΚΟ ΓΕΝ. ΝΟΣ. ΑΛΕΞΑΝΔΡΟΥΠΟΛΗΣ	27.620.474,93	Ιουν-05
11	999332732	ΓΕΝ. ΝΟΣ. ΑΘ. "ΙΠΠΟΚΡΑΤΕΙΟ"	24.122.969,91	Οκτ-05
12	999681575	ΠΑΝ/ΚΟ ΓΕΝ. ΝΟΣΟΚΟΜΕΙΟ ΛΑΡΙΣΑΣ	22.904.426,74	Οκτ-05
13	90003373	ΣΤ' ΘΕΡΑΠΕΥΤΗΡΙΟ ΙΚΑ ΑΘΗΝΩΝ	22.347.737,14	Απρ-06
14	999696736	ΠΕΡ. ΓΕΝ. ΝΟΣ. "ΑΤΤΙΚΟΝ"	20.782.392,22	Ιουν-05
15	999233397	ΕΙΔ. ΑΝΤ. ΝΟΣ. ΠΕΙΡ. "ΜΕΤΑΞΑ"	20.505.730,78	Ιαν-06
16	90074403	ΓΕΝ.ΠΕΡ.ΝΟΣ. "ΠΑΠΑΓΕΩΡΓΙΟΥ"	20.101.970,90	Ιαν-06
17	999332720	Γ.Ν.Ν.Θ.Α. "Η ΣΩΤΗΡΙΑ"	19.868.407,11	Ιαν-06
18	999294028	ΓΕΝ. ΝΟΣ. ΘΕΣΣ. "ΠΑΠΑΝΙΚΟΛΑΟΥ"	18.762.083,40	Μαρ-06
19	999432337	ΑΝΤ. ΝΟΣ. ΘΕΣΣ. "ΘΕΑΓΕΝΕΙΟ"	18.725.475,21	Ιουν-06
20	999516730	ΓΕΝ.ΝΟΣ. ΝΙΚΑΙΑΣ "ΑΓ.ΠΑΝΤΕΛΗΜΩΝ"	18.663.689,77	Σεπ-05
21	90158739	ΠΕΡ.ΑΝΤ/ΚΟ-ΟΓΚ.ΝΟΣ."ΑΓ.ΣΑΒΒΑΣ"	18.259.709,12	Ιαν-06
22	999378003	ΓΕΝ. ΝΟΣ. ΠΑΤΡΑΣ "ΑΓΙΟΣ ΑΝΔΡΕΑΣ"	16.290.868,32	Οκτ-05
23	90003373	Β' ΝΟΣ/ΜΕΙΟ ΙΚΑ ΘΕΣΣΑΛΟΝΙΚΗΣ	15.182.386,11	Απρ-06
24	998986625	ΓΕΝΙΚΟ ΝΟΣ. ΑΘΗΝΩΝ "ΣΙΣΜΑΝΟΓΛΕΙΟ"	15.091.100,43	Ιουν-05
25	999444662	ΓΕΝ. ΝΟΣ. ΧΑΝΙΩΝ "Ο ΑΓ. ΓΕΩΡΓΙΟΣ"	13.708.961,46	Ιαν-06
26	999332770	ΓΕΝ. ΝΟΣ. ΠΑΙΔΩΝ ΑΘ. "Η ΑΓΙΑ ΣΟΦΙΑ"	13.432.247,44	Ιαν-06
27	90024750	ΠΑΝ/ΚΟ ΓΕΝ. ΝΟΣ. ΘΕΣΣ. "ΑΧΕΠΑ"	13.401.783,12	Απρ-06
28	90013225	ΝΟΣ/ΜΕΙΟ ΕΛΛΗΝΙΚΟΥ ΕΡΥΘΡΟΥ ΣΤΑΥΡΟΥ	12.931.932,72	Ιαν-06
29	999432325	ΓΕΝ. ΝΟΣ/ΜΕΙΟ ΘΕΣΣ. "ΙΠΠΟΚΡΑΤΕΙΟ"	11.925.313,16	Απρ-06
30	998965064	ΓΕΝΙΚΟ ΝΟΣ/ΜΕΙΟ ΑΤΤΙΚΗΣ "ΚΑΤ"	11.877.951,02	Ιαν-06
31	999085440	ΓΕΝ.ΝΟΣ.ΛΑΡΙΣΑΣ"ΚΟΥΤΛΙΜΠΑΝΕΙΟ&ΤΡ."	11.821.767,04	Ιαν-06
32	999354460	ΓΕΝΙΚΟ ΝΟΣΟΚΟΜΕΙΟ ΛΑΜΙΑΣ	11.180.943,94	Μαρ-05
33	999696712	ΨΥΧΙΑΤΡΙΚΟ ΝΟΣ/ΜΕΙΟ ΑΤΤΙΚΗΣ	10.962.190,86	Ιαν-04
34	999082972	ΒΕΝΙΖΕΛΕΙΟ-ΠΑΝΑΝΕΙΟΓ.Ν.ΗΡΑΚΛΕΙΟΥ	10.513.755,96	Νοε-05
35	90153025	251 ΓΕΝ. Ν/ΜΕΙΟ ΑΕΡΟΠΟΡΙΑΣ	10.290.533,92	Ιουλ-05
36	999052193	ΓΕΝ. ΝΟΣ. ΡΟΔΟΥ "ΑΝΔΡ.ΠΑΠΑΝΔΡΕΟΥ"	9.730.873,71	Ιουλ-05
37	999233404	ΓΕΝ. ΝΟΣ. ΠΕΙΡΑΙΩΣ "ΤΖΑΝΕΙΟ"	9.708.838,71	Δεκ-05
38	90036306	ΣΤΡΑΤΙΩΤΙΚΟ ΦΑΡΜΑΚΕΙΟ ΑΘΗΝΩΝ	9.691.128,68	Μαρ-05
39	999145895	ΓΕΝ. ΝΟΣ. ΜΥΤΙΛΗΝΗΣ "ΒΟΣΤΑΝΕΙΟ"	8.867.304,20	Μαϊ-05

* Ο μήνας του έτους του οποίου τα τιμολόγια είναι ανείσπρακτα την 30/9/2006 (π.χ. εάν το Σεπτέμβριο του 2006 η εταιρεία εισέπραξε τα τιμολόγια που εξέδωσε το Μάρτιο του 2005, προς είσπραξη μένουν τα τιμολόγια του Απριλίου του 2005)

Α/Α	ΑΦΜ	ΝΟΣΟΚΟΜΕΙΑ	ΣΥΝΟΛΙΚΑ ΠΟΣΑ (€)	ΠΡΩΤΟΣ ΜΗ ΕΙΣΠΡΑΧΘΕΙΣ ΜΗΝΑΣ*
40	90051764	ΓΕΝ. ΝΟΣ. ΑΤΤ. "ΑΣΚΛΗΠΕΙΟ ΒΟΥΛΑΣ"	8.709.966,41	Οκτ-05
41	998980227	ΓΕΝ. ΝΟΣΟΚΟΜΕΙΟ "ΧΑΤΖΗΚΩΣΤΑ"	8.478.437,80	Μαϊ-05
42	90158844	ΝΟΣ. ΙΔΡΥΜΑ ΜΕΤΟΧ. ΤΑΜΕΙΟΥ ΣΤΡΑΤΟΥ	8.093.729,91	Σεπ-05
43	999189136	ΓΕΝΙΚΟ ΝΟΣΟΚΟΜΕΙΟ ΧΑΛΚΙΔΑΣ	8.048.195,45	Ιουλ-05
44	998995401	ΓΕΝΙΚΟ ΝΟΣΟΚΟΜΕΙΟ ΚΑΛΑΜΑΤΑΣ	7.883.782,63	Σεπ-05
45	999218370	ΓΕΝΙΚΟ ΝΟΣΟΚΟΜΕΙΟ ΣΕΡΡΩΝ	7.814.539,63	Σεπ-05
46	999227410	ΓΕΝ.ΝΟΣ. ΚΟΜΟΤΗΝΗΣ "ΣΙΣΜΑΝΟΓΛΕΙΟ"	7.452.398,82	Απρ-05
47	90009795	ΝΟΣ.ΑΦΡΟΔ.ΔΕΡΜ.ΝΟΣΩΝ"ΑΝΔΡ.ΣΥΓΓΡΟΣ"	7.295.471,59	Νοε-05
48	999157568	ΓΕΝΙΚΟ ΝΟΣΟΚΟΜΕΙΟ ΚΑΒΑΛΑΣ	7.115.747,36	Ιαν-06
49	999252142	ΓΕΝ. ΝΟΣ. ΕΛΕΥΣΙΝΑΣ "ΘΡΙΑΣΙΟ"	7.020.658,37	Δεκ-05
50	999501452	ΓΕΝΙΚΟ ΝΟΣΟΚΟΜΕΙΟ ΒΟΛΟΥ	6.865.460,83	Ιαν-06
51	90010689	ΑΡΕΤΑΙΕΙΟ Ν/ΜΕΙΟ ΑΘΗΝΩΝ	6.851.089,08	Ιουν-04
52	999130600	ΓΕΝΙΚΟ ΝΟΣΟΚΟΜΕΙΟ ΑΡΤΑΣ	6.750.774,81	Μαϊ-05
53	999332744	ΓΕΝΙΚΟ ΝΟΣ/ΜΕΙΟ ΑΘΗΝΩΝ "ΑΛΕΞΑΝΔΡΑ"	6.693.434,85	Μαϊ-06
54	999275167	ΓΕΝ. ΝΟΣ. ΝΕΑΣ ΙΩΝΙΑΣ "Η ΑΓΙΑ ΟΛΓΑ"	6.673.183,22	Αυγ-05
55	999360466	ΓΕΝΙΚΟ ΝΟΣΟΚΟΜΕΙΟ ΚΕΡΚΥΡΑΣ	6.117.603,33	Σεπ-05
56	999127620	Γ.ΠΑΝ/ΚΟ Ν.ΤΡΙΠΟΛΗΣ"ΕΥΑΓΓΕΛΙΣΤΡΙΑ"	5.140.711,72	Νοε-05
57	999094381	ΓΕΝΙΚΟ ΝΟΣ. ΧΙΟΥ "ΣΚΥΛΙΤΣΕΙΟ"	5.136.736,31	Μαϊ-05
58	999470970	ΓΕΝΙΚΟ ΝΟΣΟΚΟΜΕΙΟ ΛΙΒΑΔΕΙΑΣ	4.999.947,73	Απρ-05
59	998965076	Γ.Ο.Ν.Κ. "ΟΙ ΑΓΙΟΙ ΑΝΑΡΓΥΡΟΙ"	4.853.609,64	Ιαν-06
60	90009802	ΠΕΡ.ΓΕΝ.ΝΟΣ.ΠΑΙΔΩΝ"ΑΓΛ.ΚΥΡΙΑΚΟΥ"	4.826.364,96	Οκτ-05
61	999091563	ΓΕΝΙΚΟ ΝΟΣΟΚΟΜΕΙΟ ΚΑΡΔΙΤΣΑΣ	4.795.259,62	Δεκ-05
62	999224339	ΓΕΝΙΚΟ ΝΟΣΟΚΟΜΕΙΟ ΑΓΡΙΝΙΟΥ	4.555.362,63	Σεπ-05
63	999181810	ΓΕΝΙΚΟ ΝΟΣΟΚΟΜΕΙΟ ΠΥΡΓΟΥ	4.447.113,15	Μαϊ-05
64	999133780	ΓΕΝΙΚΟ ΝΟΣΟΚΟΜΕΙΟ ΚΟΖΑΝΗΣ	4.333.628,32	Οκτ-05
65	999344780	ΓΕΝΙΚΟ ΝΟΣΟΚΟΜΕΙΟ ΣΠΑΡΤΗΣ	4.247.547,65	Οκτ-05
66	90009851	ΝΟΜ.ΓΕΝ.ΝΟΣ."Η ΕΛΠΙΣ"	4.161.428,61	Οκτ-05
67	999049011	ΓΕΝΙΚΟ ΝΟΣΟΚΟΜΕΙΟ ΚΟΡΙΝΘΟΥ	4.123.806,02	Νοε-05
68	800218758	Γ.Ν. ΜΕΣΟΛΟΓΓΙΟΥ "ΧΑΤΖΗ-ΚΩΣΤΑ"	3.859.658,15	Μαρ-05
69	999296624	ΓΕΝΙΚΟ ΝΟΣΟΚΟΜΕΙΟ ΓΙΑΝΝΙΤΣΩΝ	3.832.242,67	Ιουλ-05
70	999340688	ΓΕΝ. ΝΟΣ. ΣΑΜΟΥ "Ο ΑΓ.ΠΑΝΤΕΛΕΗΜΩΝ"	3.728.803,98	Ιαν-05
71	999389693	ΓΕΝΙΚΟ ΝΟΣΟΚΟΜΕΙΟ ΞΑΝΘΗΣ	3.692.239,62	Νοε-05
72	800106670	ΓΕΝΙΚΟ ΝΟΣΟΚΟΜΕΙΟ ΔΙΔΥΜΟΤΕΙΧΟΥ	3.597.998,90	Ιουν-05
73	999150010	ΓΕΝ. ΝΟΣ. ΘΕΣΣ. "Ο ΑΓΙΟΣ ΠΑΥΛΟΣ"	3.582.549,78	Σεπ-05
74	999834338	ΓΕΝΙΚΟ ΝΟΣΟΚΟΜΕΙΟ ΕΔΕΣΣΑΣ	3.545.490,41	Νοε-05
75	90003373	Α'ΘΕΡΑΠΕΥΤΗΡΙΟ ΙΚΑ ΑΘΗΝΩΝ	3.527.485,37	Απρ-06
76	999852909	ΓΕΝΙΚΟ ΝΟΣΟΚΟΜΕΙΟ ΠΡΕΒΕΖΑΣ	3.437.550,13	Αυγ-05
77	998986594	ΓΕΝ. ΝΟΣ. ΜΕΛΙΣΣΙΩΝ "ΑΜ. ΦΛΕΜΙΝΓΚ"	3.333.710,25	Ιαν-06
78	999894869	ΓΕΝΙΚΟ ΝΟΣΟΚΟΜΕΙΟ ΑΙΓΙΟΥ	3.323.089,25	Απρ-05
79	999519547	ΓΕΝΙΚΟ ΝΟΣΟΚΟΜΕΙΟ ΖΑΚΥΝΘΟΥ	3.130.547,36	Ιουν-05

* Ο μήνας του έτους του οποίου τα τιμολόγια είναι ανείσπρακτα την 30/9/2006 (π.χ. εάν το Σεπτέμβριο του 2006 η εταιρεία εισέπραξε τα τιμολόγια που εξέδωσε το Μάρτιο του 2005, προς είσπραξη μένουν τα τιμολόγια του Απριλίου του 2005)

A/A	AΦΜ	ΝΟΣΟΚΟΜΕΙΑ	ΣΥΝΟΛΙΚΑ ΠΟΣΑ (€)	ΠΡΩΤΟΣ ΜΗ ΕΙΣΠΡΑΧΘΕΙΣ ΜΗΝΑΣ*
80	999294030	ΨΥΧΙΑΤΡΙΚΟ ΝΟΣ/ΜΕΙΟ ΘΕΣΣΑΛΟΝΙΚΗΣ	3.105.531,42	Ιουλ-05
81	999372385	ΓΕΝ.ΝΟΣ. ΜΑΙΕΥΤΗΡΙΟ "ΕΛ. ΒΕΝΙΖΕΛΟΥ"	3.060.970,24	Μαϊ-06
82	999088454	ΓΕΝ.ΝΟΣ.ΔΥΤ.ΑΤΤΙΚΗΣ "ΑΓ. ΒΑΡΒΑΡΑ"	3.051.811,02	Σεπ-05
83	999476217	ΓΕΝ. ΝΟΣ. ΘΕΣΣ. "Γ. ΓΕΝΝΗΜΑΤΑΣ"	2.951.971,90	Φεβ-06
84	999136468	ΓΕΝ.ΝΟΣ. ΠΤΟΛΕΜΑΙΔΑΣ"ΜΠΟΔΟΣΑΚΕΙΟ"	2.941.971,87	Νοε-05
85	999200723	ΓΕΝΙΚΟ ΝΟΣΟΚΟΜΕΙΟ ΤΡΙΚΑΛΩΝ	2.938.875,93	Μαϊ-06
86	999175979	ΓΕΝΙΚΟ ΝΟΣΟΚΟΜΕΙΟ ΚΙΛΚΙΣ	2.877.688,90	Οκτ-05
87	999272718	ΓΕΝΙΚΟ ΝΟΣΟΚΟΜΕΙΟ ΡΕΘΥΜΝΟΥ	2.862.984,63	Ιαν-06
88	999109534	ΓΕΝΙΚΟ ΝΟΣΟΚΟΜΕΙΟ ΒΕΡΟΙΑΣ	2.860.134,37	Ιαν-06
89	90003373	Γ'ΘΕΡΑΠΕΥΤΗΡΙΟ ΙΚΑ ΑΘΗΝΩΝ	2.834.398,50	Απρ-06
90	999737735	ΓΕΝΙΚΟ ΝΟΣΟΚΟΜΕΙΟ ΧΑΛΚΙΔΙΚΗΣ	2.765.462,98	Σεπ-05
91	99627541	ΓΕΝΙΚΟ ΝΟΣΟΚΟΜΕΙΟ ΦΙΛΙΑΤΩΝ	2.630.684,76	Ιουν-05
92	90321885	ΓΕΝΙΚΟ ΝΟΣΟΚΟΜΕΙΟ ΘΗΒΑΣ	2.612.482,80	Απρ-05
93	90052472	Α ΠεΣΥΠ ΑΤΤ. Γ.Ν. Η ΠΑΜΜΑΚΑΡΙΣΤΟΣ	2.541.005,95	Ιαν-06
94	90012726	ΑΙΓΙΝΗΤΕΙΟ ΝΟΣΟΚΟΜΕΙΟ ΑΘΗΝΩΝ	2.499.676,51	Ιουλ-05
95	999669027	ΓΕΝΙΚΟ ΝΟΣΟΚΟΜΕΙΟ ΦΛΩΡΙΝΑΣ	2.429.372,04	Σεπ-05
96	800171626	ΓΕΝ. ΝΟΣ/ΜΕΙΟ Κ.Υ. ΚΥΠΑΡΙΣΣΙΑΣ	2.413.699,97	Απρ-05
97	90153025	401 ΓΕΝ. ΣΤΡΑΤΙΩΤΙΚΟ Ν/ΜΕΙΟ ΑΘΗΝΩΝ	2.391.691,29	Μαρ-06
98	999699216	ΓΕΝΙΚΟ ΝΟΣΟΚΟΜΕΙΟ Κ.Υ. ΚΩ	2.381.595,68	Μαϊ-05
99	999007413	ΓΕΝΙΚΟ ΝΟΣΟΚΟΜΕΙΟ ΑΡΓΟΥΣ	2.309.559,77	Νοε-05
100	90153025	424 Γ.Σ.Ν.Ε. ΘΕΣΣΑΛΟΝΙΚΗΣ	2.291.671,06	Απρ-06
101	999480009	ΓΕΝΙΚΟ ΝΟΣΟΚΟΜΕΙΟ ΝΑΥΠΛΙΟΥ	2.224.483,95	Μαϊ-05
102	999392187	Α' ΥΠΕ Ν.ΑΙΓΑΙΟΥ Γ.Ν.ΣΥΡΟΥ"ΒΑΡΔΑΚΕΙΟ	2.153.233,84	Ιουλ-05
103	999825956	ΓΕΝΙΚΟ ΝΟΣΟΚΟΜΕΙΟ ΚΑΤΕΡΙΝΗΣ	2.145.882,56	Ιουν-06
104	999070198	ΓΕΝΙΚΟ ΝΟΣΟΚΟΜΕΙΟ ΑΓ. ΝΙΚΟΛΑΟΥ	2.116.834,41	Μαρ-06
105	999064980	ΓΕΝ. ΝΟΣ/ΜΕΙΟ ΑΘΗΝΩΝ "ΠΟΛΥΚΛΙΝΙΚΗ"	2.098.961,77	Οκτ-05
106	999154413	ΓΕΝΙΚΟ ΝΟΣΟΚΟΜΕΙΟ ΓΡΕΒΕΝΩΝ	1.980.408,44	Ιαν-05
107	99175730	ΓΕΝΙΚΟ ΝΟΣΟΚΟΜΕΙΟ Κ.Υ. ΜΟΛΛΩΝ	1.973.307,86	Μαϊ-05
108	999001304	ΓΕΝΙΚΟ ΝΟΣΟΚΟΜΕΙΟ ΔΡΑΜΑΣ	1.932.013,40	Μαϊ-06
109	999476205	ΓΕΝ ΝΟΣ.ΘΕΣΣ. "Ο ΑΓ. ΔΗΜΗΤΡΙΟΣ"	1.880.751,45	Φεβ-06
110	999103517	ΕΘΝ.ΙΔΡΥΜΑ ΑΠΟΚΑΤΑΣΤΑΣΗΣ ΑΝΑΠΗΡΩΝ	1.791.037,13	Ιαν-05
111	800184070	ΓΕΝΙΚΟ ΝΟΣΟΚΟΜΕΙΟ ΛΕΥΚΑΔΑΣ	1.701.414,38	Αυγ-05
112	90003373	Ζ'ΘΕΡΑΠΕΥΤΗΡΙΟ ΙΚΑ ΑΘΗΝΩΝ	1.678.136,30	Μαρ-06
113	800062030	ΓΕΝΙΚΟ ΝΟΣΟΚΟΜΕΙΟ ΑΜΑΛΙΑΔΑΣ	1.663.964,62	Σεπ-05
114	90152065	ΣΤΡΑΤΙΩΤΙΚΟ ΦΑΡΜΑΚΕΙΟ 251 ΓΝΑ	1.549.436,98	Μαϊ-06
115	99679838	ΓΕΝΙΚΟ ΝΟΣΟΚΟΜΕΙΟ ΣΗΤΕΙΑΣ	1.513.382,38	Οκτ-05
116	800187255	ΓΕΝΙΚΟ ΝΟΣΟΚΟΜΕΙΟ Κ.Υ. ΛΗΜΝΟΥ	1.471.009,26	Οκτ-05
117	999055171	ΓΕΝΙΚΟ ΝΟΣ/ΜΕΙΟ ΑΘΗΝΩΝ "ΠΑΤΗΣΙΩΝ"	1.399.471,99	Μαρ-06
118	99595225	ΓΕΝ.ΝΟΣ. Κ.Υ.ΚΑΛΥΜΝΟΥ "ΒΟΥΒΑΛΕΙΟ"	1.392.885,50	Φεβ-05
119	99999999	ΝΣ/ΔΕ/ΤΥΥ (ΚΕΝΤΡΙΚΗ Φ/ΑΠΟΘΗ ΠΝ)	1.288.284,88	Απρ-04

* Ο μήνας του έτους του οποίου τα τιμολόγια είναι ανείσπρακτα την 30/9/2006 (π.χ. εάν το Σεπτέμβριο του 2006 η εταιρεία εισέπραξε τα τιμολόγια που εξέδωσε το Μάρτιο του 2005, προς είσπραξη μένουν τα τιμολόγια του Απριλίου του 2005)

Α/Α	ΑΦΜ	ΝΟΣΟΚΟΜΕΙΑ	ΣΥΝΟΛΙΚΑ ΠΟΣΑ (€)	ΠΡΩΤΟΣ ΜΗ ΕΙΣΠΡΑΧΘΕΙΣ ΜΗΝΑΣ*
120	999413697	ΓΕΝΙΚΟ ΝΟΣΟΚΟΜΕΙΟ ΚΕΦΑΛΛΗΝΙΑΣ	1.268.780,99	Ιαν-06
121	99703799	ΓΕΝΙΚΟ ΝΟΣ/ΜΕΙΟ ΚΑΡΠΕΝΗΣΙΟΥ	1.042.277,62	Μαϊ-05
122	999918141	ΓΕΝΙΚΟ ΝΟΣΟΚΟΜΕΙΟ ΑΜΦΙΣΣΑΣ	1.019.901,92	Ιαν-06
123	90023986	ΝΟΜ.Γ.Ν. ΠΑΙΔΩΝ ΠΑΤΡΩΝ "ΚΑΡΑΜΑΝΔΑΝΕ	981.667,68	Απρ-05
124	999378027	ΕΙΔ. ΝΟΣ. ΝΟΣΗΜΑΤΩΝ ΘΩΡΑΚΟΣ	936.428,02	Απρ-05
125	999262830	ΓΕΝΙΚΟ ΝΟΣΟΚΟΜΕΙΟ ΚΑΣΤΟΡΙΑΣ	891.778,73	Ιουν-06
126	99616784	ΓΕΝΙΚΟ ΝΟΣΟΚΟΜΕΙΟ ΝΑΟΥΣΑΣ	868.182,39	Μαρ-06
127	99673834	ΓΕΝΙΚΟ ΝΟΣΟΚΟΜΕΙΟ ΙΕΡΑΠΕΤΡΑΣ	844.297,08	Νοε-05
128	99144788	ΓΕΝΙΚΟ ΝΟΣΟΚΟΜΕΙΟ ΓΟΥΜΕΝΙΣΣΑΣ	764.566,09	Σεπ-05
129	99190154	ΓΕΝΙΚΟ ΝΟΣΟΚΟΜΕΙΟ ΚΑΡΥΣΤΟΥ	706.755,79	Μαρ-05
130	800140698	ΥΠΕ ΔΥΤ.ΕΛΛ. Γ.Ν.- Κ.Υ. ΚΑΛΑΒΡΥΤΩΝ	672.928,23	Φεβ-05
131	999068178	ΓΕΝ. ΝΟΣ. "ΠΑΙΔΩΝ ΠΕΝΤΕΛΗΣ"	567.937,82	Ιουλ-05
132	999550981	ΓΕΝΙΚΟ ΝΟΣΟΚΟΜΕΙΟ ΚΥΜΗΣ	563.244,76	Ιαν-05
133	90153025	ΝΑΥΤΙΚΟ ΝΟΣ/ΜΕΙΟ ΚΡΗΤΗΣ	468.367,34	Ιαν-05
134	999432349	ΝΟΣ/ΜΕΙΟ ΕΙΔΙΚΩΝ ΠΑΘΗΣΕΩΝ	453.261,07	Ιαν-06
135	90153025	ΑΡΧΗΓΕΙΟ ΣΤΡΑΤΟΥ 441 ΑΒΥΥ	430.284,69	Ιουλ-06
136	800165656	ΓΕΝ. ΝΟΣ. - Κ.Υ. ΚΡΕΣΤΕΝΩΝ	419.847,08	Μαϊ-05
137	999346619	Α' ΥΠΕ Ν.ΑΙΓΑΙΟΥ ΓΕΝ.ΝΟΣ. ΝΑΞΟΥ	376.838,96	Ιουλ-05
138	998968091	ΨΥΧΙΑΤΡΙΚΟ ΝΟΣΟΚΟΜΕΙΟ ΚΕΡΚΥΡΑΣ	352.596,20	Απρ-06
139	99999999	ΝΑΥΣΤΑΘΜΟΣ ΚΡΗΤΗΣ ΝΚ/ΔΕ/ΤΥΥ/	338.471,68	Μαϊ-04
140	800056300	ΓΕΝΙΚΟ ΝΟΣΟΚΟΜΕΙΟ Κ.Υ. ΙΚΑΡΙΑΣ	310.473,20	Μαϊ-05
141	90002991	ΔΡΟΜΟΚΑΙΤΕΙΟ ΘΕΡΑΠΕΥΤΗΡΙΟ	300.949,08	Απρ-06
142	90153025	201 ΚΕΦΑ/ΠΟΛΕΜΙΚΗ ΑΕΡΟΠΟΡΙΑ	283.986,81	Μαρ-06
143	99591588	ΚΡΑΤΙΚΟ ΘΕΡΑΠΕΥΤΗΡΙΟ ΛΕΡΟΥ	278.824,07	Ιουν-06
144	90169674	ΔΙΚΑΣΤΙΚΗ ΦΥΛΑΚΗ ΘΕΣΣΑΛΟΝΙΚΗΣ	261.258,61	Απρ-06
145	999115565	ΝΟΣ. ΑΦΡΟΔΙΣΙΩΝ & ΔΕΡΜΑΤΙΚΩΝ ΝΟΣΩΝ	247.755,36	Φεβ-06
146	999127644	ΨΥΧΙΑΤΡΙΚΟ ΝΟΣΟΚΟΜΕΙΟ ΤΡΙΠΟΛΗΣ	216.520,82	Ιουλ-06
147	999444674	ΘΕΡ. ΨΥΧ. ΠΑΘΗΣΕΩΝ ΧΑΝΙΩΝ	203.595,37	Μαϊ-06
148	999091643	ΔΥΠΕ ΘΕΣΣΑΛΙΑΣ ΚΕΠΕΠ ΚΑΡΔΙΤΣΑΣ	181.766,45	Ιαν-06
149	800190782	ΝΟΜ.Γ.Ν. ΛΗΘΟΥΡΙΟΥ"ΜΑΝΤΖΑΒΙΝΑΤΕΙΟ"	176.039,51	Σεπ-05
150	999004552	ΠΑΙΔΟΨΥΧΙΑΤΡΙΚΟ ΝΟΣ/ΜΕΙΟ ΡΑΦΗΝΑΣ	159.565,58	Ιαν-06
151	999504614	ΨΥΧΙΑΤΡΙΚΟ ΝΟΣ. ΠΕΤΡΑΣ ΟΛΥΜΠΟΥ	144.855,87	Ιουλ-06
152	99722833	ΓΕΝ.ΝΟΣ.-Κ.Υ. ΚΥΘΗΡΩΝ "ΤΡΙΦΥΛΛΕΙΟ"	135.707,46	Ιουλ-05
153	800240765	ΓΕΝ. ΝΟΣ. ΝΕΑΠΟΛΗΣ "ΔΙΑΛΥΝΑΚΕΙΟ"	134.521,18	Μαρ-05
154	90169674	Ν/ΜΕΙΟ ΚΡΑΤΟΥΜΕΝΩΝ "ΑΓΙΟΣ ΠΑΥΛΟΣ"	82.387,21	Απρ-06
155	90036552	ΙΔΡΥΜΑ ΠΕΡΙΘΑΛΨΕΩΣ ΧΡΟΝΙΩΣ ΠΑΣ	72.745,94	Δεκ-04
156	90036320	ΠΑΘ.ΝΟΣ.ΣΠΗΛΙΟΠΟΥΛΕΙΟ"ΑΓ.ΕΛΕΝΗ	60.296,49	Ιαν-06
157	999306401	Ο ΑΓΙΟΣ ΠΑΝΤΕΛΕΗΜΩΝ	49.796,06	Ιουν-06
158	90153025	412 ΣΤΡ.ΝΟΣ/ΜΕΙΟ ΞΑΝΘΗΣ	49.091,41	Ιουλ-06
159	90169674	ΨΥΧΙΑΤΡΕΙΟ ΚΡΑΤΟΥΜΕΝΩΝ	46.261,10	Αυγ-06

* Ο μήνας του έτους του οποίου τα τιμολόγια είναι ανείσπρακτα την 30/9/2006 (π.χ. εάν το Σεπτέμβριο του 2006 η εταιρεία εισέπραξε τα τιμολόγια που εξέδωσε το Μάρτιο του 2005, προς είσπραξη μένουν τα τιμολόγια του Απριλίου του 2005)

Α/Α	ΑΦΜ	ΝΟΣΟΚΟΜΕΙΑ	ΣΥΝΟΛΙΚΑ ΠΟΣΑ (€)	ΠΡΩΤΟΣ ΜΗ ΕΙΣΠΡΑΧΘΕΙΣ ΜΗΝΑΣ*
160	999114034	Β' Υ.Π.ΑΤΤΙΚΗΣ ΚΑΑΠ ΒΟΥΛΑΣ	30.684,50	Σεπ-05
161	999185346	ΘΕΡΑΠ. ΧΡΟΝΙΩΝ ΠΑΘΗΣΕΩΝ ΧΑΝΙΩΝ	21.054,89	Ιουλ-06
162	999447652	ΘΕΡΑΠ.ΧΡ. ΠΑΘΗΣΕΩΝ ΑΝΑΤ. ΑΘΗΝΑΣ	18.200,72	Ιουλ-06
163	99846541	ΠεΣΥΠ ΘΕΣ/ΛΙΑΣ ΘΕΡ ΧΡ.ΠΑΘ.ΤΡΙΚΑΛΩΝ	15.939,67	Μαϊ-06
164	999145975	ΙΔΡ.ΚΟΙΝ.ΠΡΟΝ.ΑΓΙΑΣΟΥ "Η ΘΕΟΜΗΤΩΡ"	12.748,66	Σεπ-06
165	90153025	404 ΓΕΝ. ΣΤΡΑΤΙΩΤΙΚΟ Ν/ΜΕΙΟ ΛΑΡΙΣΑΣ	8.263,60	Σεπ-06
ΣΥΝΟΛΟ (1)			1.118.209.815,50	
ΑΝΟΙΚΤΑ ΥΠΟΛΟΙΠΑ ΝΠΙΔ ΤΗΣ 30.09.2006				
166	90219530	ΚΟΙΝΩΦΕΛΕΣ ΙΔΡΥΜΑ ΕΡΡΙΚΟΣ ΝΤΥΝΑΝ	29.270.184,96	Ιαν-03
167	90164875	ΩΝΑΣΕΙΟ ΚΑΡΔΙΟΧΕΙΡΟΥΡΓΙΚΟ ΚΕΝΤΡΟ	4.935.820,16	Ιαν-05
ΣΥΝΟΛΟ (2)			34.206.005,12	
ΓΕΝΙΚΟ ΣΥΝΟΛΟ (1)+(2)			1.152.415.820,62	Αυγ-05
				13,5 μήνες (405 ημέρες)

* Ο μήνας του έτους του οποίου τα τιμολόγια είναι ανείσπρακτα την 30/9/2006
(π.χ. εάν το Σεπτέμβριο του 2006 η εταιρεία εισέπραξε τα τιμολόγια που εξέδωσε το Μάρτιο του 2005,
προς είσπραξη μένουν τα τιμολόγια του Απριλίου του 2005)

ΠΙΝΑΚΑΣ 2

ΧΡΗΗ ΝΟΣΟΚΟΜΕΙΩΝ ΠΡΟΣ ΤΙΣ ΕΤΑΙΡΕΙΕΣ-ΜΕΛΗ ΤΟΥ ΣΥΝΔΕΣΜΟΥ ΦΑΡΜΑΚΕΥΤΙΚΩΝ ΕΠΙΧΕΙΡΗΣΕΩΝ ΕΛΛΑΔΟΣ (ΣΦΕΕ)

Κατάταξη των νοσοκομείων με βάση τον πρώτο μη εισπραχθέντα μήνα*				
ΑΝΟΙΚΤΑ ΥΠΟΛΟΙΠΑ ΝΠΔΔ ΤΗΣ 30.09.2006				
Α/Α	ΑΦΜ	ΝΟΣΟΚΟΜΕΙΑ	ΣΥΝΟΛΙΚΑ ΠΟΣΑ (€)	ΠΡΩΤΟΣ ΜΗ ΕΙΣΠΡΑΧΘΕΙΣ ΜΗΝΑΣ
1	90153025	ΝΑΥΤΙΚΟ Ν/ΜΕΙΟ ΑΘΗΝΩΝ	28.683.171,82	Σεπ-03
2	999696712	ΨΥΧΙΑΤΡΙΚΟ ΝΟΣ/ΜΕΙΟ ΑΤΤΙΚΗΣ	10.962.190,86	Ιαν-04
3	99999999	ΝΣ/ΔΕ/ΤΥΥ (ΚΕΝΤΡΙΚΗ Φ/ΑΠΟΘΗ ΠΙΝ)	1.288.284,88	Απρ-04
4	99999999	ΝΑΥΣΤΑΘΜΟΣ ΚΡΗΤΗΣ ΝΚ/ΔΕ/ΤΥΥ/	338.471,68	Μαϊ-04
5	90010689	ΑΡΕΤΑΙΕΙΟ Ν/ΜΕΙΟ ΑΘΗΝΩΝ	6.851.089,08	Ιουν-04
6	90036552	ΙΔΡΥΜΑ ΠΕΡΙΘΑΛΨΕΩΣ ΧΡΟΝΙΩΣ ΠΑΣ	72.745,94	Δεκ-04
7	999340688	ΓΕΝ. ΝΟΣ. ΣΑΜΟΥ "Ο ΑΓ.ΠΑΝΤΕΛΕΗΜΩΝ"	3.728.803,98	Ιαν-05
8	999154413	ΓΕΝΙΚΟ ΝΟΣΟΚΟΜΕΙΟ ΓΡΕΒΕΝΩΝ	1.980.408,44	Ιαν-05
9	999550981	ΓΕΝΙΚΟ ΝΟΣΟΚΟΜΕΙΟ ΚΥΜΗΣ	563.244,76	Ιαν-05
10	999103517	ΕΘΝ.ΙΔΡΥΜΑ ΑΠΟΚΑΤΑΣΤΑΣΗΣ ΑΝΑΠΗΡΩΝ	1.791.037,13	Ιαν-05
11	90153025	ΝΑΥΤΙΚΟ ΝΟΣ/ΜΕΙΟ ΚΡΗΤΗΣ	468.367,34	Ιαν-05
12	99595225	ΓΕΝ.ΝΟΣ. Κ.Υ.ΚΑΛΥΜΝΟΥ "ΒΟΥΒΑΛΕΙΟ"	1.392.885,50	Φεβ-05
13	800140698	ΥΠΕ ΔΥΤ.ΕΛΛ. Γ.Ν.- Κ.Υ. ΚΑΛΑΒΡΥΤΩΝ	672.928,23	Φεβ-05
14	800218758	Γ.Ν. ΜΕΣΟΛΟΓΓΙΟΥ "ΧΑΤΖΗ-ΚΩΣΤΑ"	3.859.658,15	Μαρ-05
15	800240765	ΓΕΝ. ΝΟΣ. ΝΕΑΠΟΛΗΣ "ΔΙΑΛΥΝΑΚΕΙΟ"	134.521,18	Μαρ-05
16	99190154	ΓΕΝΙΚΟ ΝΟΣΟΚΟΜΕΙΟ ΚΑΡΥΣΤΟΥ	706.755,79	Μαρ-05
17	999354460	ΓΕΝΙΚΟ ΝΟΣΟΚΟΜΕΙΟ ΛΑΜΙΑΣ	11.180.943,94	Μαρ-05
18	90036306	ΣΤΡΑΤΙΩΤΙΚΟ ΦΑΡΜΑΚΕΙΟ ΑΘΗΝΩΝ	9.691.128,68	Μαρ-05
19	800171626	ΓΕΝ. ΝΟΣ/ΜΕΙΟ Κ.Υ. ΚΥΠΑΡΙΣΣΙΑΣ	2.413.699,97	Απρ-05
20	999227410	ΓΕΝ.ΝΟΣ. ΚΟΜΟΤΗΝΗΣ "ΣΙΣΜΑΝΟΓΛΕΙΟ"	7.452.398,82	Απρ-05
21	999894869	ΓΕΝΙΚΟ ΝΟΣΟΚΟΜΕΙΟ ΑΙΓΙΟΥ	3.323.089,25	Απρ-05
22	90321885	ΓΕΝΙΚΟ ΝΟΣΟΚΟΜΕΙΟ ΘΗΒΑΣ	2.612.482,80	Απρ-05
23	999470970	ΓΕΝΙΚΟ ΝΟΣΟΚΟΜΕΙΟ ΛΙΒΑΔΕΙΑΣ	4.999.947,73	Απρ-05
24	999378027	ΕΙΔ. ΝΟΣ. ΝΟΣΗΜΑΤΩΝ ΘΩΡΑΚΟΣ	936.428,02	Απρ-05
25	90023986	ΝΟΜ.Γ.Ν. ΠΑΙΔΩΝ ΠΑΤΡΩΝ "ΚΑΡΑΜΑΝΔΑΝΕ	981.667,68	Απρ-05
26	800165656	ΓΕΝ. ΝΟΣ. - Κ.Υ. ΚΡΕΣΤΕΝΩΝ	419.847,08	Μαϊ-05
27	999145895	ΓΕΝ. ΝΟΣ. ΜΥΤΙΛΗΝΗΣ "ΒΟΣΤΑΝΕΙΟ"	8.867.304,20	Μαϊ-05
28	998980227	ΓΕΝ. ΝΟΣΟΚΟΜΕΙΟ "ΧΑΤΖΗΚΩΣΤΑ"	8.478.437,80	Μαϊ-05
29	999094381	ΓΕΝΙΚΟ ΝΟΣ. ΧΙΟΥ "ΣΚΥΛΙΤΣΕΙΟ"	5.136.736,31	Μαϊ-05
30	99703799	ΓΕΝΙΚΟ ΝΟΣ/ΜΕΙΟ ΚΑΡΠΕΝΗΣΙΟΥ	1.042.277,62	Μαϊ-05
31	999130600	ΓΕΝΙΚΟ ΝΟΣΟΚΟΜΕΙΟ ΑΡΤΑΣ	6.750.774,81	Μαϊ-05
32	800056300	ΓΕΝΙΚΟ ΝΟΣΟΚΟΜΕΙΟ Κ.Υ. ΙΚΑΡΙΑΣ	310.473,20	Μαϊ-05
33	999699216	ΓΕΝΙΚΟ ΝΟΣΟΚΟΜΕΙΟ Κ.Υ. ΚΩ	2.381.595,68	Μαϊ-05
34	99175730	ΓΕΝΙΚΟ ΝΟΣΟΚΟΜΕΙΟ Κ.Υ. ΜΟΛΩΝ	1.973.307,86	Μαϊ-05
35	999480009	ΓΕΝΙΚΟ ΝΟΣΟΚΟΜΕΙΟ ΝΑΥΠΛΙΟΥ	2.224.483,95	Μαϊ-05
36	999181810	ΓΕΝΙΚΟ ΝΟΣΟΚΟΜΕΙΟ ΠΥΡΓΟΥ	4.447.113,15	Μαϊ-05
37	999332756	ΓΕΝ. ΝΟΣ. ΑΘΗΝΩΝ "Γ. ΓΕΝΝΗΜΑΤΑΣ"	41.587.400,13	Ιουν-05
38	998986625	ΓΕΝΙΚΟ ΝΟΣ. ΑΘΗΝΩΝ "ΣΙΣΜΑΝΟΓΛΕΙΟ"	15.091.100,43	Ιουν-05
39	800106670	ΓΕΝΙΚΟ ΝΟΣΟΚΟΜΕΙΟ ΔΙΔΥΜΟΤΕΙΧΟΥ	3.597.998,90	Ιουν-05
40	999519547	ΓΕΝΙΚΟ ΝΟΣΟΚΟΜΕΙΟ ΖΑΚΥΝΘΟΥ	3.130.547,36	Ιουν-05
41	99627541	ΓΕΝΙΚΟ ΝΟΣΟΚΟΜΕΙΟ ΦΙΛΙΑΤΩΝ	2.630.684,76	Ιουν-05
42	999387835	ΠΑΝ/ΚΟ ΓΕΝ. ΝΟΣ. ΑΛΕΞΑΝΔΡΟΥΠΟΛΗΣ	27.620.474,93	Ιουν-05
43	999100816	ΠΑΝ/ΚΟ ΓΕΝΙΚΟ ΝΟΣΟΚΟΜΕΙΟ ΠΑΤΡΑΣ	41.933.985,23	Ιουν-05
44	999696736	ΠΕΡ. ΓΕΝ. ΝΟΣ. "ΑΤΤΙΚΟΝ"	20.782.392,22	Ιουν-05

* Ο μήνας του έτους του οποίου τα τιμολόγια είναι ανείσπρακτα την 30/9/2006 (π.χ. εάν το Σεπτέμβριο του 2006 η εταιρεία εισέπραξε τα τιμολόγια που εξέδωσε το Μάρτιο του 2005, προς είσπραξη μένουν τα τιμολόγια του Απριλίου του 2005)

A/A	ΑΦΜ	ΝΟΣΟΚΟΜΕΙΑ	ΣΥΝΟΛΙΚΑ ΠΟΣΑ (€)	ΠΡΩΤΟΣ ΜΗ ΕΙΣΠΡΑΧΘΕΙΣ ΜΗΝΑΣ*
45	90153025	251 ΓΕΝ. Ν/ΜΕΙΟ ΑΕΡΟΠΟΡΙΑΣ	10.290.533,92	Ιουλ-05
46	999392187	Α' ΥΠΕ Ν.ΑΙΓΑΙΟΥ Γ.Ν.ΣΥΡΟΥ"ΒΑΡΔΑΚΕΙΟ	2.153.233,84	Ιουλ-05
47	999346619	Α' ΥΠΕ Ν.ΑΙΓΑΙΟΥ ΓΕΝ.ΝΟΣ. ΝΑΞΟΥ	376.838,96	Ιουλ-05
48	90012726	ΑΙΓΙΝΗΤΕΙΟ ΝΟΣΟΚΟΜΕΙΟ ΑΘΗΝΩΝ	2.499.676,51	Ιουλ-05
49	999068178	ΓΕΝ. ΝΟΣ. "ΠΑΙΔΩΝ ΠΕΝΤΕΛΗΣ"	567.937,82	Ιουλ-05
50	999336270	ΓΕΝ. ΝΟΣ. ΑΘΗΝΩΝ "Ο ΕΥΑΓΓΕΛΙΣΜΟΣ"	44.982.877,08	Ιουλ-05
51	999052193	ΓΕΝ. ΝΟΣ. ΡΟΔΟΥ "ΑΝΔΡ.ΠΑΠΑΝΔΡΕΟΥ"	9.730.873,71	Ιουλ-05
52	99722833	ΓΕΝ.ΝΟΣ.-Κ.Υ. ΚΥΘΗΡΩΝ "ΤΡΙΦΥΛΛΕΙΟ"	135.707,46	Ιουλ-05
53	999296624	ΓΕΝΙΚΟ ΝΟΣΟΚΟΜΕΙΟ ΓΙΑΝΝΙΤΣΩΝ	3.832.242,67	Ιουλ-05
54	999189136	ΓΕΝΙΚΟ ΝΟΣΟΚΟΜΕΙΟ ΧΑΛΚΙΔΑΣ	8.048.195,45	Ιουλ-05
55	999294030	ΨΥΧΙΑΤΡΙΚΟ ΝΟΣ/ΜΕΙΟ ΘΕΣΣΑΛΟΝΙΚΗΣ	3.105.531,42	Ιουλ-05
56	999275167	ΓΕΝ. ΝΟΣ. ΝΕΑΣ ΙΩΝΙΑΣ "Η ΑΓΙΑ ΟΛΓΑ"	6.673.183,22	Αυγ-05
57	800184070	ΓΕΝΙΚΟ ΝΟΣΟΚΟΜΕΙΟ ΛΕΥΚΑΔΑΣ	1.701.414,38	Αυγ-05
58	999852909	ΓΕΝΙΚΟ ΝΟΣΟΚΟΜΕΙΟ ΠΡΕΒΕΖΑΣ	3.437.550,13	Αυγ-05
59	999114034	Β' Υ.Π.ΑΤΤΙΚΗΣ ΚΑΑΠ ΒΟΥΛΑΣ	30.684,50	Σεπ-05
60	999150010	ΓΕΝ. ΝΟΣ. ΘΕΣΣ. "Ο ΑΓΙΟΣ ΠΑΥΛΟΣ"	3.582.549,78	Σεπ-05
61	999516730	ΓΕΝ.ΝΟΣ. ΝΙΚΑΙΑΣ "ΑΓ.ΠΑΝΤΕΛΗΜΩΝ"	18.663.689,77	Σεπ-05
62	999088454	ΓΕΝ.ΝΟΣ.ΔΥΤ.ΑΤΤΙΚΗΣ "ΑΓ. ΒΑΡΒΑΡΑ"	3.051.811,02	Σεπ-05
63	998995401	ΓΕΝΙΚΟ ΝΟΣΟΚΟΜΕΙΟ ΚΑΛΑΜΑΤΑΣ	7.883.782,63	Σεπ-05
64	999224339	ΓΕΝΙΚΟ ΝΟΣΟΚΟΜΕΙΟ ΑΓΡΙΝΙΟΥ	4.555.362,63	Σεπ-05
65	800062030	ΓΕΝΙΚΟ ΝΟΣΟΚΟΜΕΙΟ ΑΜΑΛΙΑΔΑΣ	1.663.964,62	Σεπ-05
66	99144788	ΓΕΝΙΚΟ ΝΟΣΟΚΟΜΕΙΟ ΓΟΥΜΕΝΙΣΣΑΣ	764.566,09	Σεπ-05
67	999360466	ΓΕΝΙΚΟ ΝΟΣΟΚΟΜΕΙΟ ΚΕΡΚΥΡΑΣ	6.117.603,33	Σεπ-05
68	999218370	ΓΕΝΙΚΟ ΝΟΣΟΚΟΜΕΙΟ ΣΕΡΡΩΝ	7.814.539,63	Σεπ-05
69	999669027	ΓΕΝΙΚΟ ΝΟΣΟΚΟΜΕΙΟ ΦΛΩΡΙΝΑΣ	2.429.372,04	Σεπ-05
70	999737735	ΓΕΝΙΚΟ ΝΟΣΟΚΟΜΕΙΟ ΧΑΛΚΙΔΙΚΗΣ	2.765.462,98	Σεπ-05
71	800190782	ΝΟΜ.Γ.Ν. ΛΗΞΟΥΡΙΟΥ"ΜΑΝΤΖΑΒΙΝΑΤΕΙΟ"	176.039,51	Σεπ-05
72	90158844	ΝΟΣ. ΙΔΡΥΜΑ ΜΕΤΟΧ. ΤΑΜΕΙΟΥ ΣΤΡΑΤΟΥ	8.093.729,91	Σεπ-05
73	999332732	ΓΕΝ. ΝΟΣ. ΑΘ. "ΙΠΠΟΚΡΑΤΕΙΟ"	24.122.969,91	Οκτ-05
74	90051764	ΓΕΝ. ΝΟΣ. ΑΤΤ. "ΑΣΚΛΗΠΕΙΟ ΒΟΥΛΑΣ"	8.709.966,41	Οκτ-05
75	999378003	ΓΕΝ. ΝΟΣ. ΠΑΤΡΑΣ "ΑΓΙΟΣ ΑΝΔΡΕΑΣ"	16.290.868,32	Οκτ-05
76	999064980	ΓΕΝ. ΝΟΣ/ΜΕΙΟ ΑΘΗΝΩΝ "ΠΟΛΥΚΛΙΝΙΚΗ"	2.098.961,77	Οκτ-05
77	800187255	ΓΕΝΙΚΟ ΝΟΣΟΚΟΜΕΙΟ Κ.Υ. ΛΗΜΝΟΥ	1.471.009,26	Οκτ-05
78	999175979	ΓΕΝΙΚΟ ΝΟΣΟΚΟΜΕΙΟ ΚΙΛΚΙΣ	2.877.688,90	Οκτ-05
79	999133780	ΓΕΝΙΚΟ ΝΟΣΟΚΟΜΕΙΟ ΚΟΖΑΝΗΣ	4.333.628,32	Οκτ-05
80	99679838	ΓΕΝΙΚΟ ΝΟΣΟΚΟΜΕΙΟ ΣΗΤΕΙΑΣ	1.513.382,38	Οκτ-05
81	999344780	ΓΕΝΙΚΟ ΝΟΣΟΚΟΜΕΙΟ ΣΠΑΡΤΗΣ	4.247.547,65	Οκτ-05
82	90009851	ΝΟΜ.ΓΕΝ.ΝΟΣ."Η ΕΛΠΙΣ"	4.161.428,61	Οκτ-05
83	999426853	ΠΑΝ/ΚΟ ΓΕΝ. ΝΟΣ. ΙΩΑΝΝΙΝΩΝ	30.829.842,57	Οκτ-05
84	999681575	ΠΑΝ/ΚΟ ΓΕΝ. ΝΟΣΟΚΟΜΕΙΟ ΛΑΡΙΣΑΣ	22.904.426,74	Οκτ-05
85	90009802	ΠΕΡ.ΓΕΝ.ΝΟΣ.ΠΑΙΔΩΝ"ΑΓΛ.ΚΥΡΙΑΚΟΥ"	4.826.364,96	Οκτ-05
86	999082972	ΒΕΝΙΖΕΛΕΙΟ-ΠΑΝΑΝΕΙΟΓ.Ν.ΗΡΑΚΛΕΙΟΥ	10.513.755,96	Νοε-05
87	999127620	Γ.ΠΑΝ/ΚΟ Ν.ΤΡΙΠΟΛΗΣ"ΕΥΑΓΓΕΛΙΣΤΡΙΑ"	5.140.711,72	Νοε-05
88	999136468	ΓΕΝ.ΝΟΣ. ΠΤΟΛΕΜΑΙΔΑΣ"ΜΠΟΔΟΣΑΚΕΙΟ"	2.941.971,87	Νοε-05
89	999332719	ΓΕΝΙΚΟ ΝΟΣ/ΜΕΙΟ ΑΘΗΝΩΝ "ΛΑΙΚΟ"	37.092.955,29	Νοε-05
90	999007413	ΓΕΝΙΚΟ ΝΟΣΟΚΟΜΕΙΟ ΑΡΓΟΥΣ	2.309.559,77	Νοε-05

* Ο μήνας του έτους του οποίου τα τιμολόγια είναι ανείσπρακτα την 30/9/2006 (π.χ. εάν το Σεπτέμβριο του 2006 η εταιρεία εισέπραξε τα τιμολόγια που εξέδωσε το Μάρτιο του 2005, προς είσπραξη μένουν τα τιμολόγια του Απριλίου του 2005)

Α/Α	ΑΦΜ	ΝΟΣΟΚΟΜΕΙΑ	ΣΥΝΟΛΙΚΑ ΠΟΣΑ (€)	ΠΡΩΤΟΣ ΜΗ ΕΙΣΠΡΑΧΘΕΙΣ ΜΗΝΑΣ*
91	999834338	ΓΕΝΙΚΟ ΝΟΣΟΚΟΜΕΙΟ ΕΔΕΣΣΑΣ	3.545.490,41	Νοε-05
92	99673834	ΓΕΝΙΚΟ ΝΟΣΟΚΟΜΕΙΟ ΙΕΡΑΠΕΤΡΑΣ	844.297,08	Νοε-05
93	999049011	ΓΕΝΙΚΟ ΝΟΣΟΚΟΜΕΙΟ ΚΟΡΙΝΘΟΥ	4.123.806,02	Νοε-05
94	999389693	ΓΕΝΙΚΟ ΝΟΣΟΚΟΜΕΙΟ ΞΑΝΘΗΣ	3.692.239,62	Νοε-05
95	90009795	ΝΟΣ.ΑΦΡΟΔ.ΔΕΡΜ.ΝΟΣΩΝ"ΑΝΔΡ.ΣΥΓΓΡΟΣ"	7.295.471,59	Νοε-05
96	999252142	ΓΕΝ. ΝΟΣ. ΕΛΕΥΣΙΝΑΣ "ΘΡΙΑΣΙΟ"	7.020.658,37	Δεκ-05
97	999233404	ΓΕΝ. ΝΟΣ. ΠΕΙΡΑΙΩΣ "ΤΖΑΝΕΙΟ"	9.708.838,71	Δεκ-05
98	999091563	ΓΕΝΙΚΟ ΝΟΣΟΚΟΜΕΙΟ ΚΑΡΔΙΤΣΑΣ	4.795.259,62	Δεκ-05
99	90052472	Α ΠεΣΥΠ ΑΤΤ. Γ.Ν. Η ΠΑΜΜΑΚΑΡΙΣΤΟΣ	2.541.005,95	Ιαν-06
100	999332720	Γ.Ν.Ν.Θ.Α. "Η ΣΩΤΗΡΙΑ"	19.868.407,11	Ιαν-06
101	998965076	Γ.Ο.Ν.Κ. "ΟΙ ΑΓΙΟΙ ΑΝΑΡΓΥΡΟΙ"	4.853.609,64	Ιαν-06
102	998986594	ΓΕΝ. ΝΟΣ. ΜΕΛΙΣΣΙΩΝ "ΑΜ. ΦΛΕΜΙΝΓΚ"	3.333.710,25	Ιαν-06
103	999332770	ΓΕΝ. ΝΟΣ. ΠΑΙΔΩΝ ΑΘ. "Η ΑΓΙΑ ΣΟΦΙΑ"	13.432.247,44	Ιαν-06
104	999444662	ΓΕΝ. ΝΟΣ. ΧΑΝΙΩΝ "Ο ΑΓ. ΓΕΩΡΓΙΟΣ"	13.708.961,46	Ιαν-06
105	999085440	ΓΕΝ.ΝΟΣ.ΛΑΡΙΣΑΣ"ΚΟΥΤΛΙΜΠΑΝΕΙΟ&ΤΡ."	11.821.767,04	Ιαν-06
106	90074403	ΓΕΝ.ΠΕΡ.ΝΟΣ. "ΠΑΠΑΓΕΩΡΓΙΟΥ"	20.101.970,90	Ιαν-06
107	998965064	ΓΕΝΙΚΟ ΝΟΣ/ΜΕΙΟ ΑΤΤΙΚΗΣ "ΚΑΤ"	11.877.951,02	Ιαν-06
108	999918141	ΓΕΝΙΚΟ ΝΟΣΟΚΟΜΕΙΟ ΑΜΦΙΣΣΑΣ	1.019.901,92	Ιαν-06
109	999109534	ΓΕΝΙΚΟ ΝΟΣΟΚΟΜΕΙΟ ΒΕΡΟΙΑΣ	2.860.134,37	Ιαν-06
110	999501452	ΓΕΝΙΚΟ ΝΟΣΟΚΟΜΕΙΟ ΒΟΛΟΥ	6.865.460,83	Ιαν-06
111	999157568	ΓΕΝΙΚΟ ΝΟΣΟΚΟΜΕΙΟ ΚΑΒΑΛΑΣ	7.115.747,36	Ιαν-06
112	999413697	ΓΕΝΙΚΟ ΝΟΣΟΚΟΜΕΙΟ ΚΕΦΑΛΛΗΝΙΑΣ	1.268.780,99	Ιαν-06
113	999272718	ΓΕΝΙΚΟ ΝΟΣΟΚΟΜΕΙΟ ΡΕΘΥΜΝΟΥ	2.862.984,63	Ιαν-06
114	999091643	ΔΥΠΕ ΘΕΣΣΑΛΙΑΣ ΚΕΠΕΠ ΚΑΡΔΙΤΣΑΣ	181.766,45	Ιαν-06
115	999233397	ΕΙΔ. ΑΝΤ. ΝΟΣ. ΠΕΙΡ. "ΜΕΤΑΞΑ"	20.505.730,78	Ιαν-06
116	999432349	ΝΟΣ/ΜΕΙΟ ΕΙΔΙΚΩΝ ΠΑΘΗΣΕΩΝ	453.261,07	Ιαν-06
117	90013225	ΝΟΣ/ΜΕΙΟ ΕΛΛΗΝΙΚΟΥ ΕΡΥΘΡΟΥ ΣΤΑΥΡΟΥ	12.931.932,72	Ιαν-06
118	90036320	ΠΑΘ.ΝΟΣ.ΣΠΗΛΙΟΠΟΥΛΕΙΟ"ΑΓ.ΕΛΕΝΗ	60.296,49	Ιαν-06
119	999004552	ΠΑΙΔΟΨΥΧΙΑΤΡΙΚΟ ΝΟΣ/ΜΕΙΟ ΡΑΦΗΝΑΣ	159.565,58	Ιαν-06
120	999161766	ΠΑΝ/ΚΟ ΓΕΝ. ΝΟΣΟΚΟΜΕΙΟ ΗΡΑΚΛΕΙΟΥ	30.120.121,04	Ιαν-06
121	90158739	ΠΕΡ.ΑΝΤ/ΚΟ-ΟΓΚ.ΝΟΣ."ΑΓ.ΣΑΒΒΑΣ"	18.259.709,12	Ιαν-06
122	999476205	ΓΕΝ ΝΟΣ.ΘΕΣΣ. "Ο ΑΓ. ΔΗΜΗΤΡΙΟΣ"	1.880.751,45	Φεβ-06
123	999476217	ΓΕΝ. ΝΟΣ. ΘΕΣΣ. "Γ. ΓΕΝΝΗΜΑΤΑΣ"	2.951.971,90	Φεβ-06
124	999115565	ΝΟΣ. ΑΦΡΟΔΙΣΙΩΝ & ΔΕΡΜΑΤΙΚΩΝ ΝΟΣΩΝ	247.755,36	Φεβ-06
125	90153025	201 ΚΕΦΑ/ΠΟΛΕΜΙΚΗ ΑΕΡΟΠΟΡΙΑ	283.986,81	Μαρ-06
126	90153025	401 ΓΕΝ. ΣΤΡΑΤΙΩΤΙΚΟ Ν/ΜΕΙΟ ΑΘΗΝΩΝ	2.391.691,29	Μαρ-06
127	999294028	ΓΕΝ. ΝΟΣ. ΘΕΣΣ. "ΠΑΠΑΝΙΚΟΛΑΟΥ"	18.762.083,40	Μαρ-06
128	999055171	ΓΕΝΙΚΟ ΝΟΣ/ΜΕΙΟ ΑΘΗΝΩΝ "ΠΑΤΗΣΙΩΝ"	1.399.471,99	Μαρ-06
129	999070198	ΓΕΝΙΚΟ ΝΟΣΟΚΟΜΕΙΟ ΑΓ. ΝΙΚΟΛΑΟΥ	2.116.834,41	Μαρ-06
130	99616784	ΓΕΝΙΚΟ ΝΟΣΟΚΟΜΕΙΟ ΝΑΟΥΣΑΣ	868.182,39	Μαρ-06
131	90003373	Ζ'ΘΕΡΑΠΕΥΤΗΡΙΟ ΙΚΑ ΑΘΗΝΩΝ	1.678.136,30	Μαρ-06
132	90003373	ΚΕΝΤΡΙΚΑ ΦΑΡΜΑΚΕΙΑ ΙΚΑ ΑΘΗΝΩΝ	27.785.471,03	Μαρ-06
133	90003373	ΚΕΝΤΡΙΚΟ ΦΑΡΜΑΚΕΙΟ ΙΚΑ	41.661.840,52	Μαρ-06
134	90153025	424 Γ.Σ.Ν.Ε. ΘΕΣΣΑΛΟΝΙΚΗΣ	2.291.671,06	Απρ-06
135	90003373	Α'ΘΕΡΑΠΕΥΤΗΡΙΟ ΙΚΑ ΑΘΗΝΩΝ	3.527.485,37	Απρ-06
136	90003373	Β' ΝΟΣ/ΜΕΙΟ ΙΚΑ ΘΕΣΣΑΛΟΝΙΚΗΣ	15.182.386,11	Απρ-06

* Ο μήνας του έτους του οποίου τα τιμολόγια είναι ανείσπρακτα την 30/9/2006 (π.χ. εάν το Σεπτέμβριο του 2006 η εταιρεία εισέπραξε τα τιμολόγια που εξέδωσε το Μάρτιο του 2005, προς είσπραξη μένουν τα τιμολόγια του Απριλίου του 2005)

Α/Α	ΑΦΜ	ΝΟΣΟΚΟΜΕΙΑ	ΣΥΝΟΛΙΚΑ ΠΟΣΑ (€)	ΠΡΩΤΟΣ ΜΗ ΕΙΣΠΡΑΧΘΕΙΣ ΜΗΝΑΣ*
137	999432325	ΓΕΝ. ΝΟΣ/ΜΕΙΟ ΘΕΣΣ. "ΙΠΠΟΚΡΑΤΕΙΟ"	11.925.313,16	Απρ-06
138	90003373	Γ'ΘΕΡΑΠΕΥΤΗΡΙΟ ΙΚΑ ΑΘΗΝΩΝ	2.834.398,50	Απρ-06
139	90169674	ΔΙΚΑΣΤΙΚΗ ΦΥΛΑΚΗ ΘΕΣΣΑΛΟΝΙΚΗΣ	261.258,61	Απρ-06
140	90002991	ΔΡΟΜΟΚΑΙΤΕΙΟ ΘΕΡΑΠΕΥΤΗΡΙΟ	300.949,08	Απρ-06
141	90169674	Ν/ΜΕΙΟ ΚΡΑΤΟΥΜΕΝΩΝ "ΑΓΙΟΣ ΠΑΥΛΟΣ"	82.387,21	Απρ-06
142	90024750	ΠΑΝ/ΚΟ ΓΕΝ. ΝΟΣ. ΘΕΣΣ. "ΑΧΕΠΑ"	13.401.783,12	Απρ-06
143	90003373	ΣΤ' ΘΕΡΑΠΕΥΤΗΡΙΟ ΙΚΑ ΑΘΗΝΩΝ	22.347.737,14	Απρ-06
144	998968091	ΨΥΧΙΑΤΡΙΚΟ ΝΟΣΟΚΟΜΕΙΟ ΚΕΡΚΥΡΑΣ	352.596,20	Απρ-06
145	999372385	ΓΕΝ.ΝΟΣ. ΜΑΙΕΥΤΗΡΙΟ"ΕΛ. ΒΕΝΙΖΕΛΟΥ"	3.060.970,24	Μαϊ-06
146	999332744	ΓΕΝΙΚΟ ΝΟΣ/ΜΕΙΟ ΑΘΗΝΩΝ "ΑΛΕΞΑΝΔΡΑ"	6.693.434,85	Μαϊ-06
147	999001304	ΓΕΝΙΚΟ ΝΟΣΟΚΟΜΕΙΟ ΔΡΑΜΑΣ	1.932.013,40	Μαϊ-06
148	999200723	ΓΕΝΙΚΟ ΝΟΣΟΚΟΜΕΙΟ ΤΡΙΚΑΛΩΝ	2.938.875,93	Μαϊ-06
149	999444674	ΘΕΡ. ΨΥΧ. ΠΑΘΗΣΕΩΝ ΧΑΝΙΩΝ	203.595,37	Μαϊ-06
150	99846541	ΠεΣΥΠ ΘΕΣ/ΛΙΑΣ ΘΕΡ ΧΡ.ΠΑΘ.ΤΡΙΚΑΛΩΝ	15.939,67	Μαϊ-06
151	90152065	ΣΤΡΑΤΙΩΤΙΚΟ ΦΑΡΜΑΚΕΙΟ 251 ΓΝΑ	1.549.436,98	Μαϊ-06
152	999432337	ΑΝΤ. ΝΟΣ. ΘΕΣΣ. "ΘΕΑΓΕΝΕΙΟ"	18.725.475,21	Ιουν-06
153	999262830	ΓΕΝΙΚΟ ΝΟΣΟΚΟΜΕΙΟ ΚΑΣΤΟΡΙΑΣ	891.778,73	Ιουν-06
154	999825956	ΓΕΝΙΚΟ ΝΟΣΟΚΟΜΕΙΟ ΚΑΤΕΡΙΝΗΣ	2.145.882,56	Ιουν-06
155	99591588	ΚΡΑΤΙΚΟ ΘΕΡΑΠΕΥΤΗΡΙΟ ΛΕΡΟΥ	278.824,07	Ιουν-06
156	999306401	Ο ΑΓΙΟΣ ΠΑΝΤΕΛΕΗΜΩΝ	49.796,06	Ιουν-06
157	90153025	412 ΣΤΡ.ΝΟΣ/ΜΕΙΟ ΞΑΝΘΗΣ	49.091,41	Ιουλ-06
158	90153025	ΑΡΧΗΓΕΙΟ ΣΤΡΑΤΟΥ 441 ΑΒΥΨ	430.284,69	Ιουλ-06
159	999185346	ΘΕΡΑΠ. ΧΡΟΝΙΩΝ ΠΑΘΗΣΕΩΝ ΧΑΝΙΩΝ	21.054,89	Ιουλ-06
160	999447652	ΘΕΡΑΠ.ΧΡ. ΠΑΘΗΣΕΩΝ ΑΝΑΤ. ΑΘΗΝΑΣ	18.200,72	Ιουλ-06
161	999504614	ΨΥΧΙΑΤΡΙΚΟ ΝΟΣ. ΠΕΤΡΑΣ ΟΛΥΜΠΟΥ	144.855,87	Ιουλ-06
162	999127644	ΨΥΧΙΑΤΡΙΚΟ ΝΟΣΟΚΟΜΕΙΟ ΤΡΙΠΟΛΗΣ	216.520,82	Ιουλ-06
163	90169674	ΨΥΧΙΑΤΡΕΙΟ ΚΡΑΤΟΥΜΕΝΩΝ	46.261,10	Αυγ-06
164	90153025	404 ΓΕΝ. ΣΤΡΑΤΙΩΤΙΚΟ Ν/ΜΕΙΟ ΛΑΡΙΣΑΣ	8.263,60	Σεπ-06
165	999145975	ΙΔΡ.ΚΟΙΝ.ΠΡΟΝ.ΑΓΙΑΣΟΥ "Η ΘΕΟΜΗΤΩΡ"	12.748,66	Σεπ-06
ΣΥΝΟΛΟ (1)			1.118.209.815,50	
ΑΝΟΙΚΤΑ ΥΠΟΛΟΙΠΑ ΝΠΙΔ ΤΗΣ 30.09.2006				
166	90219530	ΚΟΙΝΩΦΕΛΕΣ ΙΔΡΥΜΑ ΕΡΡΙΚΟΣ ΝΤΥΝΑΝ	29.270.184,96	Ιαν-03
167	90164875	ΩΝΑΣΕΙΟ ΚΑΡΔΙΟΧΕΙΡΟΥΡΓΙΚΟ ΚΕΝΤΡΟ	4.935.820,16	Ιαν-05
ΣΥΝΟΛΟ (2)			34.206.005,12	
ΓΕΝΙΚΟ ΣΥΝΟΛΟ			1.152.415.820,62	Αυγ-05
				13,5 μήνες (405 ημέρες)

* Ο μήνας του έτους του οποίου τα τιμολόγια είναι ανείσπρακτα την 30/9/2006 (π.χ. εάν το Σεπτέμβριο του 2006 η εταιρεία εισέπραξε τα τιμολόγια που εξέδωσε το Μάρτιο του 2005, προς είσπραξη μένουν τα τιμολόγια του Απριλίου του 2005)

ΠΙΝΑΚΑΣ 3

ΧΡΕΗ ΝΟΣΟΚΟΜΕΙΩΝ ΠΡΟΣ ΕΤΑΙΡΕΙΕΣ ΠΟΥ ΔΕΝ ΣΥΜΠΕΡΙΛΗΦΘΗΣΑΝ ΣΤΗ ΡΥΘΜΙΣΗ ΤΟΥ ΥΠΟΥΡΓΕΙΟΥ

Συνολικό οφειλόμενο ποσό (€)	205.159.280
Τελευταίος μη εισπραχθείς μήνας	Οκτ-02
Μέση καθυστέρηση	47,6 μήνες (1.427 ημέρες)

Το 91% των χρεών προς τα νοσοκομεία που δεν μπήκαν στη ρύθμιση εκκρεμεί από τα έτη 2001, 2002 και 2003 (ποσοστά 10,1%, 39% και 41,8% αντίστοιχα).

Οφειλόμενο Ποσό ανά Μήνα

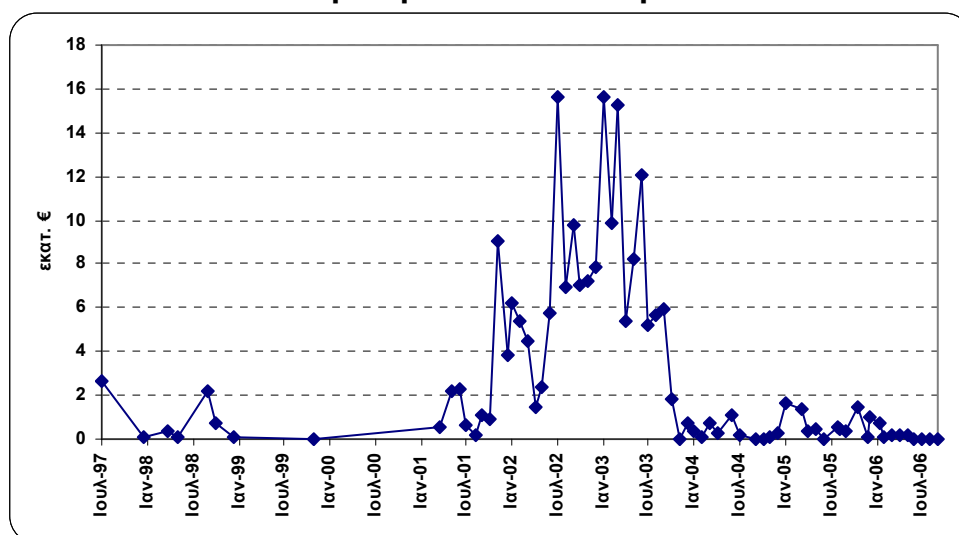

ΠΙΝΑΚΑΣ 4

ΧΡΕΗ ΠΑΝΕΠΙΣΤΗΜΙΑΚΩΝ ΝΟΣΟΚΟΜΕΙΩΝ ΠΡΟΣ ΤΙΣ ΕΤΑΙΡΕΙΕΣ-ΜΕΛΗ ΤΟΥ ΣΦΕΕ

Πίνακας 4α

Κατάταξη των νοσοκομείων με βάση το οφειλόμενο ποσό				
Α/Α	ΑΦΜ	ΝΟΣΟΚΟΜΕΙΑ	ΣΥΝΟΛΙΚΑ ΠΟΣΑ (€)	ΠΡΩΤΟΣ ΜΗ ΕΙΣΠΡΑΧΘΕΙΣ ΜΗΝΑΣ*
1	999100816	ΠΑΝ/ΚΟ ΓΕΝΙΚΟ ΝΟΣΟΚΟΜΕΙΟ ΠΑΤΡΑΣ	41.933.985,23	Ιουν-05
2	999426853	ΠΑΝ/ΚΟ ΓΕΝ. ΝΟΣ. ΙΩΑΝΝΙΝΩΝ	30.829.842,57	Οκτ-05
3	999161766	ΠΑΝ/ΚΟ ΓΕΝ. ΝΟΣΟΚΟΜΕΙΟ ΗΡΑΚΛΕΙΟΥ	30.120.121,04	Ιαν-06
4	999387835	ΠΑΝ/ΚΟ ΓΕΝ. ΝΟΣ. ΑΛΕΞΑΝΔΡΟΥΠΟΛΗΣ	27.620.474,93	Ιουν-05
5	999681575	ΠΑΝ/ΚΟ ΓΕΝ. ΝΟΣΟΚΟΜΕΙΟ ΛΑΡΙΣΑΣ	22.904.426,74	Οκτ-05
6	90024750	ΠΑΝ/ΚΟ ΓΕΝ. ΝΟΣ. ΘΕΣΣ. "ΑΧΕΠΑ"	13.401.783,12	Απρ-06
7	90010689	ΑΡΕΤΑΙΕΙΟ Ν/ΜΕΙΟ ΑΘΗΝΩΝ	6.851.089,08	Ιουν-04
8	999127620	Γ.ΠΑΝ/ΚΟ Ν.ΤΡΙΠΟΛΗΣ"ΕΥΑΓΓΕΛΙΣΤΡΙΑ"	5.140.711,72	Νοε-05
9	90012726	ΑΙΓΙΝΗΤΕΙΟ ΝΟΣΟΚΟΜΕΙΟ ΑΘΗΝΩΝ	2.499.676,51	Ιουλ-05
ΣΥΝΟΛΟ			181.302.110,94	Σεπ-05
Μέσος χρόνος καθυστέρησης αποπληρωμής χρεών				13,2 μήνες (396 ημέρες)

Πίνακας 4β

Κατάταξη των νοσοκομείων με βάση τον πρώτο μη εισπραχθέντα μήνα				
Α/Α	ΑΦΜ	ΝΟΣΟΚΟΜΕΙΑ	ΣΥΝΟΛΙΚΑ ΠΟΣΑ (€)	ΠΡΩΤΟΣ ΜΗ ΕΙΣΠΡΑΧΘΕΙΣ ΜΗΝΑΣ*
1	90010689	ΑΡΕΤΑΙΕΙΟ Ν/ΜΕΙΟ ΑΘΗΝΩΝ	6.851.089,08	Ιουν-04
2	999387835	ΠΑΝ/ΚΟ ΓΕΝ. ΝΟΣ. ΑΛΕΞΑΝΔΡΟΥΠΟΛΗΣ	27.620.474,93	Ιουν-05
3	999100816	ΠΑΝ/ΚΟ ΓΕΝΙΚΟ ΝΟΣΟΚΟΜΕΙΟ ΠΑΤΡΑΣ	41.933.985,23	Ιουν-05
4	90012726	ΑΙΓΙΝΗΤΕΙΟ ΝΟΣΟΚΟΜΕΙΟ ΑΘΗΝΩΝ	2.499.676,51	Ιουλ-05
5	999426853	ΠΑΝ/ΚΟ ΓΕΝ. ΝΟΣ. ΙΩΑΝΝΙΝΩΝ	30.829.842,57	Οκτ-05
6	999681575	ΠΑΝ/ΚΟ ΓΕΝ. ΝΟΣΟΚΟΜΕΙΟ ΛΑΡΙΣΑΣ	22.904.426,74	Οκτ-05
7	999127620	Γ.ΠΑΝ/ΚΟ Ν.ΤΡΙΠΟΛΗΣ"ΕΥΑΓΓΕΛΙΣΤΡΙΑ"	5.140.711,72	Νοε-05
8	999161766	ΠΑΝ/ΚΟ ΓΕΝ. ΝΟΣΟΚΟΜΕΙΟ ΗΡΑΚΛΕΙΟΥ	30.120.121,04	Ιαν-06
9	90024750	ΠΑΝ/ΚΟ ΓΕΝ. ΝΟΣ. ΘΕΣΣ. "ΑΧΕΠΑ"	13.401.783,12	Απρ-06
ΣΥΝΟΛΟ			181.302.110,94	Σεπ-05
Μέσος χρόνος καθυστέρησης αποπληρωμής χρεών				13,2 μήνες (396 ημέρες)

* Ο μήνας του έτους του οποίου τα τιμολόγια είναι ανείσπρακτα την 30/9/2006 (π.χ. εάν το Σεπτέμβριο του 2006 η εταιρεία εισέπραξε τα τιμολόγια που εξέδωσε το Μάρτιο του 2005, προς είσπραξη μένουν τα τιμολόγια του Απριλίου του 2005)

ΠΙΝΑΚΑΣ 5

ΧΡΕΗ ΨΥΧΙΑΤΡΙΚΩΝ ΝΟΣΟΚΟΜΕΙΩΝ ΠΡΟΣ ΤΙΣ ΕΤΑΙΡΕΙΕΣ-ΜΕΛΗ ΤΟΥ ΣΦΕΕ

Πίνακας 5α

Κατάταξη των νοσοκομείων με βάση το οφειλόμενο ποσό				
A/A	AΦΜ	ΝΟΣΟΚΟΜΕΙΑ	ΣΥΝΟΛΙΚΑ ΠΟΣΑ (€)	ΠΡΩΤΟΣ ΜΗ ΕΙΣΠΡΑΧΘΕΙΣ ΜΗΝΑΣ*
1	999696712	ΨΥΧΙΑΤΡΙΚΟ ΝΟΣ/ΜΕΙΟ ΑΤΤΙΚΗΣ	10.962.190,86	Ιαν-04
2	999294030	ΨΥΧΙΑΤΡΙΚΟ ΝΟΣ/ΜΕΙΟ ΘΕΣΣΑΛΟΝΙΚΗΣ	3.105.531,42	Ιουλ-05
3	998968091	ΨΥΧΙΑΤΡΙΚΟ ΝΟΣΟΚΟΜΕΙΟ ΚΕΡΚΥΡΑΣ	352.596,20	Απρ-06
4	90002991	ΔΡΟΜΟΚΑΙΤΕΙΟ ΘΕΡΑΠΕΥΤΗΡΙΟ	300.949,08	Απρ-06
5	99591588	ΚΡΑΤΙΚΟ ΘΕΡΑΠΕΥΤΗΡΙΟ ΛΕΡΟΥ	278.824,07	Ιουν-06
6	999127644	ΨΥΧΙΑΤΡΙΚΟ ΝΟΣΟΚΟΜΕΙΟ ΤΡΙΠΟΛΗΣ	216.520,82	Ιουλ-06
7	999444674	ΘΕΡ. ΨΥΧ. ΠΑΘΗΣΕΩΝ ΧΑΝΙΩΝ	203.595,37	Μαϊ-06
8	999004552	ΠΑΙΔΟΨΥΧΙΑΤΡΙΚΟ ΝΟΣ/ΜΕΙΟ ΡΑΦΗΝΑΣ	159.565,58	Ιαν-06
9	999504614	ΨΥΧΙΑΤΡΙΚΟ ΝΟΣ. ΠΕΤΡΑΣ ΟΛΥΜΠΟΥ	144.855,87	Ιουλ-06
10	90169674	ΨΥΧΙΑΤΡΕΙΟ ΚΡΑΤΟΥΜΕΝΩΝ	46.261,10	Αυγ-06
ΣΥΝΟΛΟ			15.770.890,37	Αυγ-04
Μέσος χρόνος καθυστέρησης αποπληρωμής χρεών				26,7 μήνες (792 ημέρες)

Πίνακας 5β

Κατάταξη των νοσοκομείων με βάση τον πρώτο μη εισπραχθέντα μήνα				
A/A	AΦΜ	ΝΟΣΟΚΟΜΕΙΑ	ΣΥΝΟΛΙΚΑ ΠΟΣΑ (€)	ΠΡΩΤΟΣ ΜΗ ΕΙΣΠΡΑΧΘΕΙΣ ΜΗΝΑΣ*
1	999696712	ΨΥΧΙΑΤΡΙΚΟ ΝΟΣ/ΜΕΙΟ ΑΤΤΙΚΗΣ	10.962.190,86	Ιαν-04
2	999294030	ΨΥΧΙΑΤΡΙΚΟ ΝΟΣ/ΜΕΙΟ ΘΕΣΣΑΛΟΝΙΚΗΣ	3.105.531,42	Ιουλ-05
3	999004552	ΠΑΙΔΟΨΥΧΙΑΤΡΙΚΟ ΝΟΣ/ΜΕΙΟ ΡΑΦΗΝΑΣ	159.565,58	Ιαν-06
4	90002991	ΔΡΟΜΟΚΑΙΤΕΙΟ ΘΕΡΑΠΕΥΤΗΡΙΟ	300.949,08	Απρ-06
5	998968091	ΨΥΧΙΑΤΡΙΚΟ ΝΟΣΟΚΟΜΕΙΟ ΚΕΡΚΥΡΑΣ	352.596,20	Απρ-06
6	999444674	ΘΕΡ. ΨΥΧ. ΠΑΘΗΣΕΩΝ ΧΑΝΙΩΝ	203.595,37	Μαϊ-06
7	99591588	ΚΡΑΤΙΚΟ ΘΕΡΑΠΕΥΤΗΡΙΟ ΛΕΡΟΥ	278.824,07	Ιουν-06
8	999504614	ΨΥΧΙΑΤΡΙΚΟ ΝΟΣ. ΠΕΤΡΑΣ ΟΛΥΜΠΟΥ	144.855,87	Ιουλ-06
9	999127644	ΨΥΧΙΑΤΡΙΚΟ ΝΟΣΟΚΟΜΕΙΟ ΤΡΙΠΟΛΗΣ	216.520,82	Ιουλ-06
10	90169674	ΨΥΧΙΑΤΡΕΙΟ ΚΡΑΤΟΥΜΕΝΩΝ	46.261,10	Αυγ-06
ΣΥΝΟΛΟ			15.770.890,37	Αυγ-04
Μέσος χρόνος καθυστέρησης αποπληρωμής χρεών				26,7 μήνες (792 ημέρες)

* Ο μήνας του έτους του οποίου τα τιμολόγια είναι ανείσπρακτα την 30/9/2006 (π.χ. εάν το Σεπτέμβριο του 2006 η εταιρεία εισέπραξε τα τιμολόγια που εξέδωσε το Μάρτιο του 2005, προς είσπραξη μένουν τα τιμολόγια του Απριλίου του 2005)

ΠΙΝΑΚΑΣ 6**ΧΡΕΗ ΣΤΡΑΤΙΩΤΙΚΩΝ ΝΟΣΟΚΟΜΕΙΩΝ ΠΡΟΣ ΤΙΣ ΕΤΑΙΡΕΙΕΣ ΜΕΛΗ ΤΟΥ ΣΦΕΕ****Πίνακας 6α**

Κατάταξη των νοσοκομείων με βάση το οφειλόμενο ποσό				
Α/Α	ΑΦΜ	ΝΟΣΟΚΟΜΕΙΑ	ΣΥΝΟΛΙΚΑ ΠΟΣΑ (€)	ΠΡΩΤΟΣ ΜΗ ΕΙΣΠΡΑΧΘΕΙΣ ΜΗΝΑΣ*
1	90153025	251 ΓΕΝ. Ν/ΜΕΙΟ ΑΕΡΟΠΟΡΙΑΣ	10.290.533,92	Ιουλ-05
2	90036306	ΣΤΡΑΤΙΩΤΙΚΟ ΦΑΡΜΑΚΕΙΟ ΑΘΗΝΩΝ	9.691.128,68	Μαρ-05
3	90158844	ΝΟΣ. ΙΔΡΥΜΑ ΜΕΤΟΧ. ΤΑΜΕΙΟΥ ΣΤΡΑΤΟΥ	8.093.729,91	Σεπ-05
4	90153025	401 ΓΕΝ. ΣΤΡΑΤΙΩΤΙΚΟ Ν/ΜΕΙΟ ΑΘΗΝΩΝ	2.391.691,29	Μαρ-06
5	90153025	424 Γ.Σ.Ν.Ε. ΘΕΣΣΑΛΟΝΙΚΗΣ	2.291.671,06	Απρ-06
6	90152065	ΣΤΡΑΤΙΩΤΙΚΟ ΦΑΡΜΑΚΕΙΟ 251 ΓΝΑ	1.549.436,98	Μαϊ-06
7	90153025	ΑΡΧΗΓΕΙΟ ΣΤΡΑΤΟΥ 441 ΑΒΥΥ	430.284,69	Ιουλ-06
8	99999999	ΝΑΥΣΤΑΘΜΟΣ ΚΡΗΤΗΣ ΝΚ/ΔΕ/ΤΥΥ/	338.471,68	Μαϊ-04
9	90153025	201 ΚΕΦΑ/ΠΟΛΕΜΙΚΗ ΑΕΡΟΠΟΡΙΑ	283.986,81	Μαρ-06
10	90153025	412 ΣΤΡ.ΝΟΣ/ΜΕΙΟ ΞΑΝΘΗΣ	49.091,41	Ιουλ-06
11	90153025	404 ΓΕΝ. ΣΤΡΑΤΙΩΤΙΚΟ Ν/ΜΕΙΟ ΛΑΡΙΣΑΣ	8.263,60	Σεπ-06
ΣΥΝΟΛΟ			35.418.290,03	Αυγ-05
Μέσος χρόνος καθυστέρησης αποπληρωμής χρεών				14 μήνες (420 μέρες)

Πίνακας 6β

Κατάταξη των νοσοκομείων με βάση τον πρώτο μη εισπραχθέντα μήνα				
Α/Α	ΑΦΜ	ΝΟΣΟΚΟΜΕΙΑ	ΣΥΝΟΛΙΚΑ ΠΟΣΑ (€)	ΠΡΩΤΟΣ ΜΗ ΕΙΣΠΡΑΧΘΕΙΣ ΜΗΝΑΣ*
1	99999999	ΝΑΥΣΤΑΘΜΟΣ ΚΡΗΤΗΣ ΝΚ/ΔΕ/ΤΥΥ/	338.471,68	Μαϊ-04
2	90036306	ΣΤΡΑΤΙΩΤΙΚΟ ΦΑΡΜΑΚΕΙΟ ΑΘΗΝΩΝ	9.691.128,68	Μαρ-05
3	90153025	251 ΓΕΝ. Ν/ΜΕΙΟ ΑΕΡΟΠΟΡΙΑΣ	10.290.533,92	Ιουλ-05
4	90158844	ΝΟΣ. ΙΔΡΥΜΑ ΜΕΤΟΧ. ΤΑΜΕΙΟΥ ΣΤΡΑΤΟΥ	8.093.729,91	Σεπ-05
5	90153025	201 ΚΕΦΑ/ΠΟΛΕΜΙΚΗ ΑΕΡΟΠΟΡΙΑ	283.986,81	Μαρ-06
6	90153025	401 ΓΕΝ. ΣΤΡΑΤΙΩΤΙΚΟ Ν/ΜΕΙΟ ΑΘΗΝΩΝ	2.391.691,29	Μαρ-06
7	90153025	424 Γ.Σ.Ν.Ε. ΘΕΣΣΑΛΟΝΙΚΗΣ	2.291.671,06	Απρ-06
8	90152065	ΣΤΡΑΤΙΩΤΙΚΟ ΦΑΡΜΑΚΕΙΟ 251 ΓΝΑ	1.549.436,98	Μαϊ-06
9	90153025	412 ΣΤΡ.ΝΟΣ/ΜΕΙΟ ΞΑΝΘΗΣ	49.091,41	Ιουλ-06
10	90153025	ΑΡΧΗΓΕΙΟ ΣΤΡΑΤΟΥ 441 ΑΒΥΥ	430.284,69	Ιουλ-06
11	90153025	404 ΓΕΝ. ΣΤΡΑΤΙΩΤΙΚΟ Ν/ΜΕΙΟ ΛΑΡΙΣΑΣ	8.263,60	Σεπ-06
ΣΥΝΟΛΟ			35.418.290,03	Αυγ-05
Μέσος χρόνος καθυστέρησης αποπληρωμής χρεών				14 μήνες (420 μέρες)

* Ο μήνας του έτους του οποίου τα τιμολόγια είναι ανείσπρακτα την 30/9/2006 (π.χ. εάν το Σεπτέμβριο του 2006 η εταιρεία εισέπραξε τα τιμολόγια που εξέδωσε το Μάρτιο του 2005, προς είσπραξη μένουν τα τιμολόγια του Απριλίου του 2005)

ΠΙΝΑΚΑΣ 7

ΧΡΕΗ ΝΟΣΟΚΟΜΕΙΩΝ ΙΚΑ ΠΡΟΣ ΤΙΣ ΕΤΑΙΡΕΙΕΣ ΜΕΛΗ ΤΟΥ ΣΦΕΕ

Πίνακας 7α

Κατάταξη των νοσοκομείων με βάση το οφειλόμενο ποσό				
A/A	ΑΦΜ	ΝΟΣΟΚΟΜΕΙΑ	ΣΥΝΟΛΙΚΑ ΠΟΣΑ (€)	ΠΡΩΤΟΣ ΜΗ ΕΙΣΠΡΑΧΘΕΙΣ ΜΗΝΑΣ*
1	90003373	ΚΕΝΤΡΙΚΟ ΦΑΡΜΑΚΕΙΟ ΙΚΑ	41.661.840,52	Μαρ-06
2	90003373	ΚΕΝΤΡΙΚΑ ΦΑΡΜΑΚΕΙΑ ΙΚΑ ΑΘΗΝΩΝ	27.785.471,03	Μαρ-06
3	90003373	ΣΤ' ΘΕΡΑΠΕΥΤΗΡΙΟ ΙΚΑ ΑΘΗΝΩΝ	22.347.737,14	Απρ-06
4	90003373	Β' ΝΟΣ/ΜΕΙΟ ΙΚΑ ΘΕΣΣΑΛΟΝΙΚΗΣ	15.182.386,11	Απρ-06
5	90003373	Α'ΘΕΡΑΠΕΥΤΗΡΙΟ ΙΚΑ ΑΘΗΝΩΝ	3.527.485,37	Απρ-06
6	90003373	Γ'ΘΕΡΑΠΕΥΤΗΡΙΟ ΙΚΑ ΑΘΗΝΩΝ	2.834.398,50	Απρ-06
7	90003373	Ζ'ΘΕΡΑΠΕΥΤΗΡΙΟ ΙΚΑ ΑΘΗΝΩΝ	1.678.136,30	Μαρ-06
ΣΥΝΟΛΟ			115.017.454,97	Μαρ-06
Μέσος χρόνος καθυστέρησης αποπληρωμής χρεών				6,6 μήνες (198 ημέρες)

Πίνακας 7β

Κατάταξη των νοσοκομείων με βάση τον πρώτο μη εισπραχθέντα μήνα				
A/A	ΑΦΜ	ΝΟΣΟΚΟΜΕΙΑ	ΣΥΝΟΛΙΚΑ ΠΟΣΑ (€)	ΠΡΩΤΟΣ ΜΗ ΕΙΣΠΡΑΧΘΕΙΣ ΜΗΝΑΣ*
1	90003373	Ζ'ΘΕΡΑΠΕΥΤΗΡΙΟ ΙΚΑ ΑΘΗΝΩΝ	1.678.136,30	Μαρ-06
2	90003373	ΚΕΝΤΡΙΚΑ ΦΑΡΜΑΚΕΙΑ ΙΚΑ ΑΘΗΝΩΝ	27.785.471,03	Μαρ-06
3	90003373	ΚΕΝΤΡΙΚΟ ΦΑΡΜΑΚΕΙΟ ΙΚΑ	41.661.840,52	Μαρ-06
4	90003373	Α'ΘΕΡΑΠΕΥΤΗΡΙΟ ΙΚΑ ΑΘΗΝΩΝ	3.527.485,37	Απρ-06
5	90003373	Β' ΝΟΣ/ΜΕΙΟ ΙΚΑ ΘΕΣΣΑΛΟΝΙΚΗΣ	15.182.386,11	Απρ-06
6	90003373	Γ'ΘΕΡΑΠΕΥΤΗΡΙΟ ΙΚΑ ΑΘΗΝΩΝ	2.834.398,50	Απρ-06
7	90003373	ΣΤ' ΘΕΡΑΠΕΥΤΗΡΙΟ ΙΚΑ ΑΘΗΝΩΝ	22.347.737,14	Απρ-06
ΣΥΝΟΛΟ			115.017.454,97	Μαρ-06
Μέσος χρόνος καθυστέρησης αποπληρωμής χρεών				6,6 μήνες (198 ημέρες)

* Ο μήνας του έτους του οποίου τα τιμολόγια είναι ανείσπρακτα την 30/9/2006 (π.χ. εάν το Σεπτέμβριο του 2006 η εταιρεία εισέπραξε τα τιμολόγια που εξέδωσε το Μάρτιο του 2005, προς είσπραξη μένουν τα τιμολόγια του Απριλίου του 2005)