



**ΕΚΘΕΣΗ ΤΟΥ ΣΥΝΔΕΣΜΟΥ ΦΑΡΜΑΚΕΥΤΙΚΩΝ ΕΠΙΧΕΙΡΗΣΕΩΝ  
ΕΛΛΑΔΟΣ ΓΙΑ ΤΑ ΧΡΕΗ ΤΩΝ ΝΟΣΟΚΟΜΕΙΩΝ ΠΡΟΣ ΤΙΣ  
ΕΤΑΙΡΕΙΕΣ-ΜΕΛΗ ΤΟΥ**

*Ανοικτά Υπόλοιπα την 30.06.2007*

*Αθήνα, Αύγουστος 2007*

## Εισαγωγή

Ο Σύνδεσμος Φαρμακευτικών Επιχειρήσεων Ελλάδος (ΣΦΕΕ) προέβη στη συγκέντρωση και καταγραφή όλων των στοιχείων που αφορούν στα χρέη των νοσοκομείων προς τις εταιρείες-μέλη του. Από τη βάση δεδομένων που δημιουργήθηκε, προέκυψαν οι Πίνακες που επισυνάπτονται στο παρόν έγγραφο και οι οποίοι παρουσιάζουν τα αναλυτικά στοιχεία των οφειλόμενων ποσών μόνο για τον κλάδο φαρμάκων και του συνολικού χρόνου καθυστέρησης αποπληρωμής αυτών ανά νοσοκομείο.

Συγκεκριμένα, οι Πίνακες περιλαμβάνουν τόσο τα συγκεντρωτικά στοιχεία για το σύνολο των νοσοκομείων, όσο και τα επιμέρους στοιχεία τεσσάρων υποκατηγοριών αυτών, ως εξής:

- **Πίνακας 1:** Χρέη των νοσοκομείων προς τις εταιρείες-μέλη του ΣΦΕΕ  
*Κατάταξη των νοσοκομείων με βάση το οφειλόμενο ποσό*
- **Πίνακας 2:** Χρέη των νοσοκομείων προς τις εταιρείες-μέλη του ΣΦΕΕ  
*Κατάταξη των νοσοκομείων με βάση τον πρώτο μη εισπραχθέντα μήνα*
- **Πίνακας 3:** Χρέη προς τις επιχειρήσεις που δεν συμπεριλήφθησαν στη ρύθμιση του Υπουργείου
- **Πίνακας 4:** Χρέη Πανεπιστημιακών Νοσοκομείων προς τις εταιρείες-μέλη του ΣΦΕΕ
  - *Πίνακας 4α: Κατάταξη με βάση το οφειλόμενο ποσό*
  - *Πίνακας 4β: Κατάταξη με βάση τον πρώτο μη εισπραχθέντα μήνα*
- **Πίνακας 5:** Χρέη Ψυχιατρικών Νοσοκομείων προς τις εταιρείες-μέλη του ΣΦΕΕ
  - *Πίνακας 5α: Κατάταξη με βάση το οφειλόμενο ποσό*
  - *Πίνακας 5β: Κατάταξη με βάση τον πρώτο μη εισπραχθέντα μήνα*
- **Πίνακας 6:** Χρέη Στρατιωτικών Νοσοκομείων προς τις εταιρείες-μέλη του ΣΦΕΕ
  - *Πίνακας 6α: Κατάταξη με βάση το οφειλόμενο ποσό*
  - *Πίνακας 6β: Κατάταξη με βάση τον πρώτο μη εισπραχθέντα μήνα*
- **Πίνακας 7:** Χρέη Νοσοκομείων ΙΚΑ προς τις εταιρείες-μέλη του ΣΦΕΕ
  - *Πίνακας 7α: Κατάταξη με βάση το οφειλόμενο ποσό*
  - *Πίνακας 7β: Κατάταξη με βάση τον πρώτο μη εισπραχθέντα μήνα*

## Κύρια Σημεία

Τα κύρια σημεία που προκύπτουν από την ανάλυση των πινάκων είναι τα ακόλουθα:

- Το **συνολικό ύψος των χρεών** των νοσοκομείων προς τις φαρμακευτικές επιχειρήσεις μέλη του ΣΦΕΕ ανέρχεται στις 30.06.07 στα **€1,54 δισ.**, παρουσιάζοντας σημαντική αύξηση (25%) σε σχέση με το αντίστοιχο μέγεθος την 31.12.06 (€1,23 δισ).
- Ο **μέσος χρόνος καθυστέρησης αποπληρωμής των οφειλών** ανέρχεται στους **17,03 μήνες** (511 ημέρες), ήτοι οι οφειλές εκκρεμούν –κατά μέσο όρο- από το Φεβρουάριο του 2006. Το μέγεθος αυτό παρουσιάζει επίσης αξιοσημείωτη μεταβολή σε σχέση με την αντίστοιχη εκτίμηση στις 31.12.06 (13,4 μήνες).
- Τα χρέη προς τις εταιρείες που **δεν συμπεριλήφθησαν στη ρύθμιση** του Υπουργείου (2004) ανέρχονται περίπου στα **€ 224,5 εκατ.**, αυξημένα σε σχέση με το Δεκέμβριο του 2006 κατά 5%. Αποτελούν το 14,6% του συνόλου των οφειλών των νοσοκομείων, ενώ περίπου το 84,3% αυτών **εκκρεμεί από τα έτη 2001, 2002 και 2003**.
- Το Γενικό Νοσοκομείο Αθηνών ο “Ευαγγελισμός” εμφανίζει τις **υψηλότερες οφειλές** προς τις εταιρείες-μέλη του ΣΦΕΕ, με συνολικό ποσό που ξεπερνά τα **€63,7 εκατ.** (4,1% επί του συνόλου των οφειλών), ενώ παράλληλα ο μέσος χρόνος καθυστέρησης αποπληρωμής των χρεών του ανέρχεται στους **19 μήνες**, επίπεδο υψηλότερο από το μέσο όρο του συνόλου των νοσοκομείων.
- Το Ψυχιατρικό Νοσοκομείο Αττικής και το Ναυτικό Νοσοκομείο Κρήτης σημειώνουν **τη μεγαλύτερη καθυστέρηση αποπληρωμής των χρεών** μεταξύ των δημόσιων νοσοκομείων, καθώς οι οφειλές τους εκκρεμούν –κατά μέσο όρο- από τον Ιανουάριο και τον Ιούλιο του 2004, αντίστοιχα. Παρόμοια εικόνα ως προς την καθυστέρηση αποπληρωμής των οφειλών παρουσιάζει και το Κοινωνικό Ίδρυμα Ερρίκος Ντυνάν, με οφειλές που εκκρεμούν από τον Ιούνιο του 2004.
- Τα **δέκα πρώτα** –βάσει οφειλόμενου ποσού- νοσοκομεία έχουν συνολικά χρέη προς τις φαρμακευτικές επιχειρήσεις €486 εκατ., ποσό που αντιστοιχεί στο 31,6% των συνολικών χρεών. Γενικά, παρατηρείται **υψηλός βαθμός συγκέντρωσης** των χρεών σε λίγα νοσοκομεία. Συγκεκριμένα, το 20% των νοσοκομείων οφείλει το 66,2% των συνολικών χρεών (Διάγραμμα Ανισοκατανομής Χρεών).

### Διάγραμμα Ανισοκατανομής Χρεών Νοσοκομείων

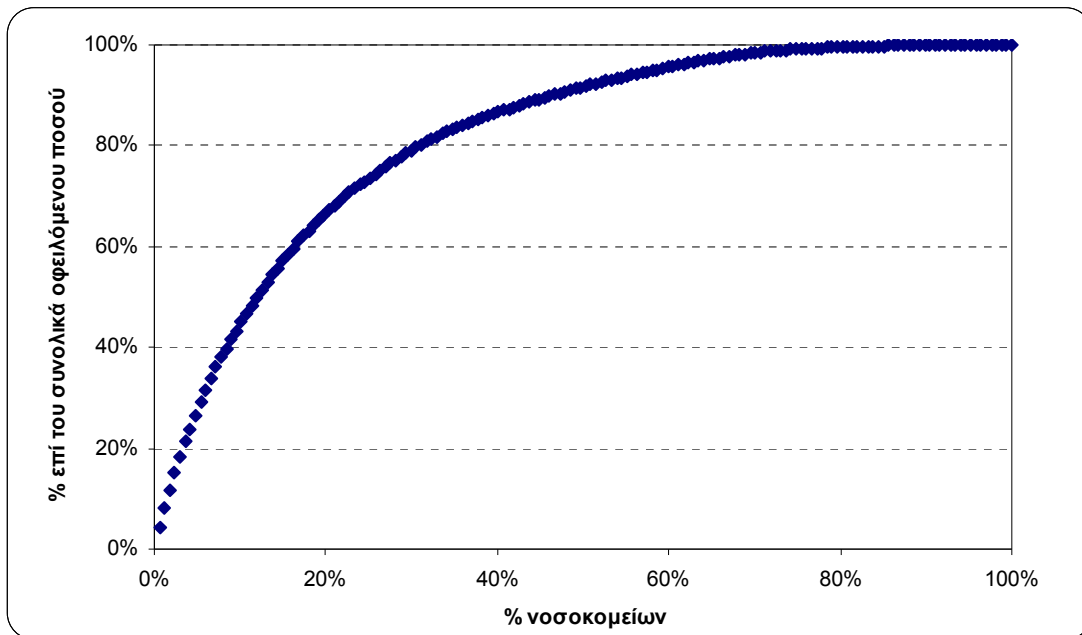

- Τα **Ν.Π.Ι.Δ.** Ερρίκος Ντυνάν και Ωνάσειο Καρδιοχειρουργικό Κέντρο έχουν από κοινού οφειλές που ανέρχονται στα **€30,4 εκατ.**, ποσό που αντιστοιχεί περίπου στο 2% του συνόλου των οφειλών.
- Τα χρέη των **Πανεπιστημιακών Νοσοκομείων** ανέρχονται στα **€247,9 εκατ.**, ποσό που αντιστοιχεί στο 16,1% του συνόλου των οφειλών. Η μέση καθυστέρηση αποπληρωμής ανέρχεται στους 18,3 μήνες, με άλλα λόγια τα χρέη τους εκκρεμούν κατά μέσο όρο από το Ιανουάριο του 2006.
- Τα χρέη των **Ψυχιατρικών Νοσοκομείων** ξεπερνούν οριακά τα **€20 εκατ.** και εκκρεμούν κατά μέσο όρο από τον Αύγουστο του 2004. Η συνολική διάρκεια καθυστέρησης αποπληρωμής των χρεών τους ξεπερνά σημαντικά το μέσο όρο των δημόσιων νοσοκομείων και ανέρχεται σχεδόν στους 35 μήνες (1.047 ημέρες). Το 68,9%, δε, των συνολικών χρεών τους προέρχεται από το **Ψυχιατρικό Νοσοκομείο Αττικής**, το οποίο επιπρόσθετα παρουσιάζει τον υψηλότερο μέσο χρόνο καθυστέρησης (οι οφειλές του εκκρεμούν από τον Ιανουάριο του 2004).
- Τα **Στρατιωτικά Νοσοκομεία** έχουν συνολικές οφειλές προς τις φαρμακευτικές επιχειρήσεις που ανέρχονται στα €40 εκατ. (2,6% επί του συνόλου των οφειλών). Η μέση καθυστέρηση αποπληρωμής των χρεών τους ανέρχεται στους 16,4 μήνες.
- Τα νοσοκομεία που εμφανίζουν τους **ταχύτερους ρυθμούς αποπληρωμής χρεών** είναι τα **Νοσοκομεία του ΙΚΑ**, των οποίων τα συνολικά χρέη ανέρχονται στα €147,8 εκατ. (9,6% επί του συνόλου των οφειλών). Ο μέσος χρόνος καθυστέρησης αποπληρωμής ανέρχεται στους 10 μήνες (303 ημέρες).

**ΠΙΝΑΚΑΣ 1**  
**ΧΡΗΗ ΝΟΣΟΚΟΜΕΙΩΝ ΠΡΟΣ ΤΙΣ ΕΤΑΙΡΕΙΕΣ-ΜΕΛΗ ΤΟΥ**  
**ΣΥΝΔΕΣΜΟΥ ΦΑΡΜΑΚΕΥΤΙΚΩΝ ΕΠΙΧΕΙΡΗΣΕΩΝ ΕΛΛΑΔΟΣ (ΣΦΕΕ)**

*Κατάταξη νοσοκομείων με βάση το οφειλόμενο ποσό*

Α/Α	ΑΦΜ	ΝΟΣΟΚΟΜΕΙΟ	ΕΙΣΠΡΑΚΤΕΑ ΠΟΣΑ(€)	ΠΡΩΤΟΣ ΜΗ ΕΙΣΠΡΑΧΘΗΣ ΜΗΝΑΣ*
<b>Ανοικτά Υπόλοιπα ΝΠΔΔ την 30.06.2007</b>				
1	999336270	ΓΕΝ. ΝΟΣ. ΑΘΗΝΩΝ "Ο ΕΥΑΓΓΕΛΙΣΜΟΣ"	63.721.829,09	Δεκ-05
2	999332719	ΓΕΝΙΚΟ ΝΟΣ/ΜΕΙΟ ΑΘΗΝΩΝ "ΛΑΙΚΟ"	60.976.167,64	Απρ-06
3	999332756	ΓΕΝ. ΝΟΣ. ΑΘΗΝΩΝ "Γ. ΓΕΝΝΗΜΑΤΑΣ"	57.621.901,37	Νοε-05
4	999100816	ΠΑΝ/ΚΟ ΓΕΝΙΚΟ ΝΟΣΟΚΟΜΕΙΟ ΠΑΤΡΑΣ	51.883.448,86	Σεπ-05
5	90003373	ΚΕΝΤΡΙΚΟ ΦΑΡΜΑΚΕΙΟ ΙΚΑ	49.670.631,85	Οκτ-06
6	90003373	ΚΕΝΤΡΙΚΑ ΦΑΡΜΑΚΕΙΑ ΙΚΑ ΑΘΗΝΩΝ	42.261.876,21	Ιουλ-06
7	999387835	ΠΑΝ/ΚΟ ΓΕΝ. ΝΟΣ. ΑΛΕΞΑΝΔΡΟΥΠΟΛΗΣ	41.010.470,01	Οκτ-05
8	999161766	ΠΑΝ/ΚΟ ΓΕΝ. ΝΟΣΟΚΟΜΕΙΟ ΗΡΑΚΛΕΙΟΥ	40.987.949,98	Μαρ-06
9	999426853	ΠΑΝ/ΚΟ ΓΕΝ. ΝΟΣ. ΙΩΑΝΝΙΝΩΝ	40.286.644,95	Φεβ-06
10	999696736	ΠΕΡ. ΓΕΝ. ΝΟΣ. "ΑΤΤΙΚΟΝ"	37.694.998,69	Σεπ-05
11	999681575	ΠΑΝ/ΚΟ ΓΕΝ. ΝΟΣΟΚΟΜΕΙΟ ΛΑΡΙΣΑΣ	36.805.978,64	Φεβ-06
12	999332732	ΓΕΝ. ΝΟΣ. ΑΘ. "ΙΠΠΟΚΡΑΤΕΙΟ"	31.109.017,52	Απρ-06
13	999294028	ΓΕΝ. ΝΟΣ. ΘΕΣΣ. "ΠΑΠΑΝΙΚΟΛΑΟΥ"	30.589.449,16	Ιουν-06
14	90074403	ΓΕΝ.ΠΕΡ.ΝΟΣ. "ΠΑΠΑΓΕΩΡΓΙΟΥ"	27.847.254,79	Ιουν-06
15	999332720	Γ.Ν.Ν.Θ.Α. "Η ΣΩΤΗΡΙΑ"	26.560.080,99	Ιουν-06
16	999516730	ΓΕΝ.ΝΟΣ. ΝΙΚΑΙΑΣ "ΑΓ.ΠΑΝΤΕΛΗΜΩΝ"	26.511.707,27	Δεκ-05
17	999233397	ΕΙΔ. ΑΝΤ. ΝΟΣ. ΠΕΙΡ. "ΜΕΤΑΞΑ"	26.308.960,91	Ιουλ-06
18	999332770	ΓΕΝ. ΝΟΣ. ΠΑΙΔΩΝ ΑΘ. "Η ΑΓΙΑ ΣΟΦΙΑ"	25.664.167,27	Μαϊ-06
19	999432337	ΑΝΤ. ΝΟΣ. ΘΕΣΣ. "ΘΕΑΓΕΝΕΙΟ"	24.131.869,58	Δεκ-06
20	90158739	ΠΕΡ.ΑΝΤ/ΚΟ-ΟΓΚ.ΝΟΣ."ΑΓ.ΣΑΒΒΑΣ"	23.883.843,72	Ιουλ-06
21	90003373	ΣΤ' ΘΕΡΑΠΕΥΤΗΡΙΟ ΙΚΑ ΑΘΗΝΩΝ	23.851.869,87	Δεκ-06
22	90003373	Β' ΝΟΣ/ΜΕΙΟ ΙΚΑ ΘΕΣΣΑΛΟΝΙΚΗΣ	22.664.162,37	Αυγ-06
23	998986625	ΓΕΝΙΚΟ ΝΟΣ. ΑΘΗΝΩΝ "ΣΙΣΜΑΝΟΓΛΕΙΟ"	20.747.074,28	Σεπ-05
24	999432325	ΓΕΝ. ΝΟΣ/ΜΕΙΟ ΘΕΣΣ. "ΙΠΠΟΚΡΑΤΕΙΟ"	20.485.546,52	Δεκ-06
25	90013225	ΝΟΣ/ΜΕΙΟ ΕΛΛΗΝΙΚΟΥ ΕΡΥΘΡΟΥ ΣΤΑΥΡΟΥ	19.833.195,98	Απρ-06
26	999444662	ΓΕΝ. ΝΟΣ. ΧΑΝΙΩΝ "Ο ΑΓ. ΓΕΩΡΓΙΟΣ"	19.462.447,29	Μαρ-06
27	90024750	ΠΑΝ/ΚΟ ΓΕΝ. ΝΟΣ. ΘΕΣΣ. "ΑΧΕΠΑ"	18.516.623,77	Σεπ-06
28	999085440	ΓΕΝ.ΝΟΣ.ΛΑΡΙΣΑΣ"ΚΟΥΤΛΙΜΠΑΝΕΙΟ&ΤΡ."	18.344.828,23	Ιουν-06
29	999378003	ΓΕΝ. ΝΟΣ. ΠΑΤΡΑΣ "ΑΓΙΟΣ ΑΝΔΡΕΑΣ"	17.399.257,33	Αυγ-05
30	998965064	ΓΕΝΙΚΟ ΝΟΣ/ΜΕΙΟ ΑΤΤΙΚΗΣ "ΚΑΤ"	16.203.701,23	Μαρ-06
31	999233404	ΓΕΝ. ΝΟΣ. ΠΕΙΡΑΙΩΣ "ΤΖΑΝΕΙΟ"	15.325.275,40	Μαρ-06
32	999354460	ΓΕΝΙΚΟ ΝΟΣΟΚΟΜΕΙΟ ΛΑΜΙΑΣ	14.889.252,49	Σεπ-05
33	999082972	ΒΕΝΙΖΕΛΕΙΟ-ΠΑΝΑΝΕΙΟΓ.Ν.ΗΡΑΚΛΕΙΟΥ	14.678.462,68	Μαρ-06
34	90153025	ΝΑΥΤΙΚΟ Ν/ΜΕΙΟ ΑΘΗΝΩΝ	13.937.929,68	Νοε-04
35	999696712	ΨΥΧΙΑΤΡΙΚΟ ΝΟΣ/ΜΕΙΟ ΑΤΤΙΚΗΣ	13.817.820,76	Ιαν-04
36	90153025	251 ΓΕΝ. Ν/ΜΕΙΟ ΑΕΡΟΠΟΡΙΑΣ	13.205.123,62	Νοε-05
37	90051764	ΓΕΝ. ΝΟΣ. ΑΤΤ. "ΑΣΚΛΗΠΕΙΟ ΒΟΥΛΑΣ"	12.570.513,10	Φεβ-06
38	999145895	ΓΕΝ. ΝΟΣ. ΜΥΤΙΛΗΝΗΣ "ΒΟΣΤΑΝΕΙΟ"	11.674.322,33	Ιουλ-05
39	998980227	ΓΕΝ. ΝΟΣΟΚΟΜΕΙΟ "ΧΑΤΖΗΚΩΣΤΑ"	11.549.260,81	Οκτ-05
40	999501452	ΓΕΝΙΚΟ ΝΟΣΟΚΟΜΕΙΟ ΒΟΛΟΥ	11.472.262,51	Απρ-06

\* Ο μήνας του έτους του οποίου τα τιμολόγια είναι ανείσπρακτα την 30/06/2007 (π.χ. εάν τον Ιούνιο του 2007 η εταιρεία εισέπραξε τα τιμολόγια που εξέδωσε το Φεβρουάριο του 2006, προς είσπραξη μένουν τα τιμολόγια του Μαρτίου του 2006).

Α/Α	ΑΦΜ	ΝΟΣΟΚΟΜΕΙΟ	ΕΙΣΠΡΑΚΤΕΑ ΠΟΣΑ(€)	ΠΡΩΤΟΣ ΜΗ ΕΙΣΠΡΑΧΘΗΣ ΜΗΝΑΣ*
<b>Ανοικτά Υπόλοιπα ΝΠΔΔ την 30.06.2007</b>				
41	90009795	ΝΟΣ.ΑΦΡΟΔ.ΔΕΡΜ.ΝΟΣΩΝ"ΑΝΔΡ.ΣΥΓΓΡΟΣ"	11.140.873,55	Απρ-06
42	999218370	ΓΕΝΙΚΟ ΝΟΣΟΚΟΜΕΙΟ ΣΕΡΡΩΝ	11.093.377,53	Ιαν-06
43	999052193	ΓΕΝ. ΝΟΣ. ΡΟΔΟΥ "ΑΝΔΡ.ΠΑΠΑΝΔΡΕΟΥ"	11.085.231,24	Οκτ-05
44	999157568	ΓΕΝΙΚΟ ΝΟΣΟΚΟΜΕΙΟ ΚΑΒΑΛΑΣ	10.987.878,10	Μαΐ-06
45	998995401	ΓΕΝΙΚΟ ΝΟΣΟΚΟΜΕΙΟ ΚΑΛΑΜΑΤΑΣ	10.842.211,53	Ιαν-06
46	999252142	ΓΕΝ. ΝΟΣ. ΕΛΕΥΣΙΝΑΣ "ΘΡΙΑΣΙΟ"	10.159.689,32	Μαρ-06
47	90036306	ΣΤΡΑΤΙΩΤΙΚΟ ΦΑΡΜΑΚΕΙΟ ΑΘΗΝΩΝ	9.771.954,78	Απρ-06
48	999227410	ΓΕΝ.ΝΟΣ. ΚΟΜΟΤΗΝΗΣ "ΣΙΣΜΑΝΟΓΛΕΙΟ"	9.738.437,89	Αυγ-05
49	999130600	ΓΕΝΙΚΟ ΝΟΣΟΚΟΜΕΙΟ ΑΡΤΑΣ	9.414.361,69	Οκτ-05
50	999332744	ΓΕΝΙΚΟ ΝΟΣ/ΜΕΙΟ ΑΘΗΝΩΝ "ΑΛΕΞΑΝΔΡΑ"	9.399.849,85	Οκτ-06
51	90158844	ΝΟΣ. ΙΔΡΥΜΑ ΜΕΤΟΧ. ΤΑΜΕΙΟΥ ΣΤΡΑΤΟΥ	8.563.898,83	Μαρ-06
52	999275167	ΓΕΝ. ΝΟΣ. ΝΕΑΣ ΙΩΝΙΑΣ "Η ΑΓΙΑ ΟΛΓΑ"	8.545.990,51	Ιαν-06
53	999360466	ΓΕΝΙΚΟ ΝΟΣΟΚΟΜΕΙΟ ΚΕΡΚΥΡΑΣ	8.507.369,76	Ιαν-06
54	90010689	ΑΡΕΤΑΙΕΙΟ Ν/ΜΕΙΟ ΑΘΗΝΩΝ	7.789.152,86	Φεβ-05
55	90009802	ΠΕΡ.ΓΕΝ.ΝΟΣ.ΠΑΙΔΩΝ"ΑΓΛ.ΚΥΡΙΑΚΟΥ"	7.075.986,72	Μαρ-06
56	999181810	ΓΕΝΙΚΟ ΝΟΣΟΚΟΜΕΙΟ ΠΥΡΓΟΥ	6.829.735,39	Σεπ-05
57	999127620	Γ.ΠΑΝ/ΚΟ Ν.ΤΡΙΠΟΛΗΣ"ΕΥΑΓΓΕΛΙΣΤΡΙΑ"	6.626.969,30	Απρ-06
58	999091563	ΓΕΝΙΚΟ ΝΟΣΟΚΟΜΕΙΟ ΚΑΡΔΙΤΣΑΣ	6.508.652,16	Απρ-06
59	999189136	ΓΕΝΙΚΟ ΝΟΣΟΚΟΜΕΙΟ ΧΑΛΚΙΔΑΣ	6.423.459,34	Φεβ-06
60	999224339	ΓΕΝΙΚΟ ΝΟΣΟΚΟΜΕΙΟ ΑΓΡΙΝΙΟΥ	6.344.654,71	Νοε-05
61	999094381	ΓΕΝΙΚΟ ΝΟΣ. ΧΙΟΥ "ΣΚΥΛΙΤΣΕΙΟ"	6.275.939,53	Σεπ-05
62	999133780	ΓΕΝΙΚΟ ΝΟΣΟΚΟΜΕΙΟ ΚΟΖΑΝΗΣ	6.011.746,75	Φεβ-06
63	999344780	ΓΕΝΙΚΟ ΝΟΣΟΚΟΜΕΙΟ ΣΠΑΡΤΗΣ	5.808.979,51	Δεκ-05
64	999470970	ΓΕΝΙΚΟ ΝΟΣΟΚΟΜΕΙΟ ΛΙΒΑΔΕΙΑΣ	5.391.857,82	Δεκ-05
65	999389693	ΓΕΝΙΚΟ ΝΟΣΟΚΟΜΕΙΟ ΞΑΝΘΗΣ	5.380.094,40	Μαρ-06
66	90009851	ΝΟΜ.ΓΕΝ.ΝΟΣ."Η ΕΛΠΙΣ"	5.274.562,29	Φεβ-06
67	999825956	ΓΕΝΙΚΟ ΝΟΣΟΚΟΜΕΙΟ ΚΑΤΕΡΙΝΗΣ	5.166.341,92	Ιουν-06
68	999049011	ΓΕΝΙΚΟ ΝΟΣΟΚΟΜΕΙΟ ΚΟΡΙΝΘΟΥ	5.111.945,84	Απρ-06
69	999340688	ΓΕΝ. ΝΟΣ. ΣΑΜΟΥ "Ο ΑΓ.ΠΑΝΤΕΛΕΗΜΩΝ"	5.064.279,03	Φεβ-05
70	999834338	ΓΕΝΙΚΟ ΝΟΣΟΚΟΜΕΙΟ ΕΔΕΣΣΑΣ	5.013.685,66	Μαρ-06
71	998965076	Γ.Ο.Ν.Κ. "ΟΙ ΑΓΙΟΙ ΑΝΑΡΓΥΡΟΙ"	4.907.498,58	Νοε-06
72	998986594	ΓΕΝ. ΝΟΣ. ΜΕΛΙΣΣΙΩΝ "ΑΜ. ΦΛΕΜΙΝΓΚ"	4.799.251,57	Μαΐ-06
73	999296624	ΓΕΝΙΚΟ ΝΟΣΟΚΟΜΕΙΟ ΓΙΑΝΝΙΤΣΩΝ	4.712.439,60	Ιαν-06
74	999294030	ΨΥΧΙΑΤΡΙΚΟ ΝΟΣ/ΜΕΙΟ ΘΕΣΣΑΛΟΝΙΚΗΣ	4.647.715,11	Ιουλ-05
75	800106670	ΓΕΝΙΚΟ ΝΟΣΟΚΟΜΕΙΟ ΔΙΔΥΜΟΤΕΙΧΟΥ	4.644.185,48	Δεκ-05
76	800218758	Γ.Ν. ΜΕΣΟΛΟΓΓΙΟΥ "ΧΑΤΖΗ-ΚΩΣΤΑ"	4.598.265,20	Ιουν-05
77	999852909	ΓΕΝΙΚΟ ΝΟΣΟΚΟΜΕΙΟ ΠΡΕΒΕΖΑΣ	4.484.815,13	Νοε-05
78	999136468	ΓΕΝ.ΝΟΣ. ΠΤΟΛΕΜΑΙΔΑΣ"ΜΠΟΔΟΣΑΚΕΙΟ"	4.252.134,68	Μαρ-06
79	999519547	ΓΕΝΙΚΟ ΝΟΣΟΚΟΜΕΙΟ ΖΑΚΥΝΘΟΥ	4.202.972,58	Σεπ-05
80	999150010	ΓΕΝ. ΝΟΣ. ΘΕΣΣ. "Ο ΑΓΙΟΣ ΠΑΥΛΟΣ"	4.110.700,95	Ιουν-05
81	90012726	ΑΙΓΙΝΗΤΕΙΟ ΝΟΣΟΚΟΜΕΙΟ ΑΘΗΝΩΝ	4.083.745,18	Απρ-06
82	999175979	ΓΕΝΙΚΟ ΝΟΣΟΚΟΜΕΙΟ ΚΙΛΚΙΣ	4.000.785,05	Μαρ-06
83	999001304	ΓΕΝΙΚΟ ΝΟΣΟΚΟΜΕΙΟ ΔΡΑΜΑΣ	3.930.121,66	Ιουλ-06
84	999200723	ΓΕΝΙΚΟ ΝΟΣΟΚΟΜΕΙΟ ΤΡΙΚΑΛΩΝ	3.913.815,21	Μαΐ-06
85	999372385	ΓΕΝ.ΝΟΣ. ΜΑΙΕΥΤΗΡΙΟ"ΕΛ. ΒΕΝΙΖΕΛΟΥ"	3.903.518,38	Ιαν-07
86	999109534	ΓΕΝΙΚΟ ΝΟΣΟΚΟΜΕΙΟ ΒΕΡΟΙΑΣ	3.818.202,46	Ιουλ-06
87	90321885	ΓΕΝΙΚΟ ΝΟΣΟΚΟΜΕΙΟ ΘΗΒΑΣ	3.816.705,13	Οκτ-05
88	90003373	Γ'ΘΕΡΑΠΕΥΤΗΡΙΟ ΙΚΑ ΑΘΗΝΩΝ	3.750.183,44	Ιουλ-06

\* Ο μήνας του έτους του οποίου τα τιμολόγια είναι ανείσπρακτα την 30/06/2007 (π.χ. εάν τον Ιούνιο του 2007 η εταιρεία εισέπραξε τα τιμολόγια που εξέδωσε το Φεβρουάριο του 2006, προς εισπραξη μένουν τα τιμολόγια του Μαρτίου του 2006).

Α/Α	ΑΦΜ	ΝΟΣΟΚΟΜΕΙΟ	ΕΙΣΠΡΑΚΤΕΑ ΠΟΣΑ(€)	ΠΡΩΤΟΣ ΜΗ ΕΙΣΠΡΑΧΘΗΣ ΜΗΝΑΣ*
<b>Ανοικτά Υπόλοιπα ΝΠΔΔ την 30.06.2007</b>				
89	90153025	401 ΓΕΝ. ΣΤΡΑΤΙΩΤΙΚΟ Ν/ΜΕΙΟ ΑΘΗΝΩΝ	3.702.413,55	Αυγ-06
90	999007413	ΓΕΝΙΚΟ ΝΟΣΟΚΟΜΕΙΟ ΑΡΓΟΥΣ	3.662.161,99	Μαρ-06
91	90052472	Α ΠεΣΥΠ ΑΤΤ. Γ.Ν. Η ΠΑΜΜΑΚΑΡΙΣΤΟΣ	3.563.260,36	Φεβ-06
92	99627541	ΓΕΝΙΚΟ ΝΟΣΟΚΟΜΕΙΟ ΦΙΛΙΑΤΩΝ	3.516.573,54	Δεκ-05
93	999272718	ΓΕΝΙΚΟ ΝΟΣΟΚΟΜΕΙΟ ΡΕΘΥΜΝΟΥ	3.504.699,86	Μαΐ-06
94	999737735	ΓΕΝΙΚΟ ΝΟΣΟΚΟΜΕΙΟ ΧΑΛΚΙΔΙΚΗΣ	3.480.801,09	Μαρ-06
95	90153025	424 Γ.Σ.Ν.Ε. ΘΕΣΣΑΛΟΝΙΚΗΣ	3.404.543,68	Αυγ-06
96	999894869	ΓΕΝΙΚΟ ΝΟΣΟΚΟΜΕΙΟ ΑΙΓΙΟΥ	3.367.193,46	Ιουλ-05
97	999088454	ΓΕΝ.ΝΟΣ.ΔΥΤ.ΑΤΤΙΚΗΣ "ΑΓ. ΒΑΡΒΑΡΑ"	3.363.347,30	Φεβ-06
98	90003373	Α'ΘΕΡΑΠΕΥΤΗΡΙΟ ΙΚΑ ΑΘΗΝΩΝ	3.341.964,36	Ιουν-06
99	999476217	ΓΕΝ. ΝΟΣ. ΘΕΣΣ. "Γ. ΓΕΝΝΗΜΑΤΑΣ"	3.193.171,55	Οκτ-06
100	999480009	ΓΕΝΙΚΟ ΝΟΣΟΚΟΜΕΙΟ ΝΑΥΠΛΙΟΥ	3.154.993,83	Αυγ-05
101	999699216	ΓΕΝΙΚΟ ΝΟΣΟΚΟΜΕΙΟ Κ.Υ. ΚΩ	3.072.625,15	Οκτ-05
102	800171626	ΓΕΝ. ΝΟΣ/ΜΕΙΟ Κ.Υ. ΚΥΠΑΡΙΣΣΙΑΣ	2.972.849,29	Ιουλ-05
103	99175730	ΓΕΝΙΚΟ ΝΟΣΟΚΟΜΕΙΟ Κ.Υ. ΜΟΛΛΩΝ	2.870.857,60	Αυγ-05
104	999064980	ΓΕΝ. ΝΟΣ/ΜΕΙΟ ΑΘΗΝΩΝ "ΠΟΛΥΚΛΙΝΙΚΗ"	2.807.787,58	Ιαν-06
105	999476205	ΓΕΝ ΝΟΣ.ΘΕΣΣ. "Ο ΑΓ. ΔΗΜΗΤΡΙΟΣ"	2.789.454,97	Αυγ-06
106	999669027	ΓΕΝΙΚΟ ΝΟΣΟΚΟΜΕΙΟ ΦΛΩΡΙΝΑΣ	2.771.494,73	Ιαν-06
107	999392187	Α'ΥΠΕ Ν.ΑΙΓΑΙΟΥ Γ.Ν.ΣΥΡΟΥ"ΒΑΡΔΑΚΕΙΟ	2.711.354,53	Σεπ-05
108	999154413	ΓΕΝΙΚΟ ΝΟΣΟΚΟΜΕΙΟ ΓΡΕΒΕΝΩΝ	2.701.331,01	Ιουλ-05
109	999070198	ΓΕΝΙΚΟ ΝΟΣΟΚΟΜΕΙΟ ΑΓ. ΝΙΚΟΛΑΟΥ	2.618.414,27	Ιουλ-06
110	90003373	Ζ'ΘΕΡΑΠΕΥΤΗΡΙΟ ΙΚΑ ΑΘΗΝΩΝ	2.248.250,53	Ιουν-06
111	800062030	ΓΕΝΙΚΟ ΝΟΣΟΚΟΜΕΙΟ ΑΜΑΛΙΑΔΑΣ	2.179.107,41	Ιαν-06
112	800184070	ΓΕΝΙΚΟ ΝΟΣΟΚΟΜΕΙΟ ΛΕΥΚΑΔΑΣ	2.117.344,42	Νοε-05
113	999055171	ΓΕΝΙΚΟ ΝΟΣ/ΜΕΙΟ ΑΘΗΝΩΝ "ΠΑΤΗΣΙΩΝ"	2.029.688,78	Ιουν-06
114	999413697	ΓΕΝΙΚΟ ΝΟΣΟΚΟΜΕΙΟ ΚΕΦΑΛΛΗΝΙΑΣ	1.917.445,26	Μαΐ-06
115	99595225	ΓΕΝ.ΝΟΣ. Κ.Υ.ΚΑΛΥΜΝΟΥ "ΒΟΥΒΑΛΕΙΟ"	1.903.460,60	Μαΐ-05
116	800187255	ΓΕΝΙΚΟ ΝΟΣΟΚΟΜΕΙΟ Κ.Υ. ΛΗΜΝΟΥ	1.859.177,85	Δεκ-05
117	99703799	ΓΕΝΙΚΟ ΝΟΣ/ΜΕΙΟ ΚΑΡΠΕΝΗΣΙΟΥ	1.395.324,60	Σεπ-05
118	99616784	ΓΕΝΙΚΟ ΝΟΣΟΚΟΜΕΙΟ ΝΑΟΥΣΑΣ	1.360.451,24	Σεπ-06
119	999918141	ΓΕΝΙΚΟ ΝΟΣΟΚΟΜΕΙΟ ΑΜΦΙΣΣΑΣ	1.345.427,99	Ιουν-06
120	99679838	ΓΕΝΙΚΟ ΝΟΣΟΚΟΜΕΙΟ ΣΗΤΕΙΑΣ	1.236.425,63	Νοε-05
121	99673834	ΓΕΝΙΚΟ ΝΟΣΟΚΟΜΕΙΟ ΙΕΡΑΠΕΤΡΑΣ	1.151.729,24	Μαΐ-06
122	999262830	ΓΕΝΙΚΟ ΝΟΣΟΚΟΜΕΙΟ ΚΑΣΤΟΡΙΑΣ	1.077.434,11	Νοε-06
123	90023986	ΝΟΜ.Γ.Ν. ΠΑΙΔΩΝ ΠΑΤΡΩΝ "ΚΑΡΑΜΑΝΔΑΝΕ"	999.894,58	Ιουλ-05
124	99999999	ΝΣ/ΔΕ/ΤΥΥ (ΚΕΝΤΡΙΚΗ Φ/ΑΠΟΘΗ ΠΝ)	979.768,07	Ιουλ-05
125	999378027	ΕΙΔ. ΝΟΣ. ΝΟΣΗΜΑΤΩΝ ΘΩΡΑΚΟΣ	951.842,73	Μαΐ-05
126	99144788	ΓΕΝΙΚΟ ΝΟΣΟΚΟΜΕΙΟ ΓΟΥΜΕΝΙΣΣΑΣ	922.673,13	Μαρ-06
127	999068178	ΓΕΝ. ΝΟΣ. "ΠΑΙΔΩΝ ΠΕΝΤΕΛΗΣ"	858.560,54	Νοε-05
128	800140698	ΥΠΕ ΔΥΤ.ΕΛΛ. Γ.Ν.- Κ.Υ. ΚΑΛΑΒΡΥΤΩΝ	858.102,44	Φεβ-05
129	99190154	ΓΕΝΙΚΟ ΝΟΣΟΚΟΜΕΙΟ ΚΑΡΥΣΤΟΥ	807.721,81	Οκτ-05
130	90153025	ΝΑΥΤΙΚΟ ΝΟΣ/ΜΕΙΟ ΚΡΗΤΗΣ	587.603,03	Ιουλ-04
131	90152065	ΣΤΡΑΤΙΩΤΙΚΟ ΦΑΡΜΑΚΕΙΟ 251 ΓΝΑ	577.701,78	Μαρ-05
132	999550981	ΓΕΝΙΚΟ ΝΟΣΟΚΟΜΕΙΟ ΚΥΜΗΣ	564.368,87	Σεπ-05
133	999346619	Α'ΥΠΕ Ν.ΑΙΓΑΙΟΥ ΓΕΝ.ΝΟΣ. ΝΑΞΟΥ	549.154,25	Ιουν-05
134	999103517	ΕΘΝ.ΙΔΡΥΜΑ ΑΠΟΚΑΤΑΣΤΑΣΗΣ ΑΝΑΠΗΡΩΝ	538.776,92	Νοε-05
135	999115565	ΝΟΣ. ΑΦΡΟΔΙΣΙΩΝ & ΔΕΡΜΑΤΙΚΩΝ ΝΟΣΩΝ	463.936,72	Μαΐ-06
136	90002991	ΔΡΟΜΟΚΑΙΤΕΙΟ ΘΕΡΑΠΕΥΤΗΡΙΟ	448.460,73	Απρ-07

\* Ο μήνας του έτους του οποίου τα τιμολόγια είναι ανείσπρακτα την 30/06/2007 (π.χ. εάν τον Ιούνιο του 2007 η εταιρεία εισέπραξε τα τιμολόγια που εξέδωσε το Φεβρουάριο του 2006, προς εισπραξη μένουν τα τιμολόγια του Μαρτίου του 2006).

Α/Α	ΑΦΜ	ΝΟΣΟΚΟΜΕΙΟ	ΕΙΣΠΡΑΚΤΕΑ ΠΟΣΑ(€)	ΠΡΩΤΟΣ ΜΗ ΕΙΣΠΡΑΧΘΗΣ ΜΗΝΑΣ*
<b>Ανοικτά Υπόλοιπα ΝΠΔΔ την 30.06.2007</b>				
137	800165656	ΓΕΝ. ΝΟΣ. - Κ.Υ. ΚΡΕΣΤΕΝΩΝ	435.516,90	Δεκ-05
138	800056300	ΓΕΝΙΚΟ ΝΟΣΟΚΟΜΕΙΟ Κ.Υ. ΙΚΑΡΙΑΣ	401.830,49	Φεβ-05
139	999432349	ΝΟΣ/ΜΕΙΟ ΕΙΔΙΚΩΝ ΠΑΘΗΣΕΩΝ	316.417,81	Σεπ-06
140	99591588	ΚΡΑΤΙΚΟ ΘΕΡΑΠΕΥΤΗΡΙΟ ΛΕΡΟΥ	312.534,04	Φεβ-07
141	90153025	201 ΚΕΦΑ/ΠΟΛΕΜΙΚΗ ΑΕΡΟΠΟΡΙΑ	299.725,89	Μαρ-06
142	999306401	Ο ΑΓΙΟΣ ΠΑΝΤΕΛΗΜΩΝ	296.261,51	Νοε-06
143	999444674	ΘΕΡ. ΨΥΧ. ΠΑΘΗΣΕΩΝ ΧΑΝΙΩΝ	286.941,04	Οκτ-06
144	999004552	ΠΑΙΔΟΨΥΧΙΑΤΡΙΚΟ ΝΟΣ/ΜΕΙΟ ΡΑΦΗΝΑΣ	212.529,77	Ιουλ-06
145	999999999	ΝΑΥΣΤΑΘΜΟΣ ΚΡΗΤΗΣ ΝΚ/ΔΕ/ΤΥΥ/	206.613,05	Δεκ-04
146	998968091	ΨΥΧΙΑΤΡΙΚΟ ΝΟΣΟΚΟΜΕΙΟ ΚΕΡΚΥΡΑΣ	206.146,84	Δεκ-06
147	90153025	ΑΡΧΗΓΕΙΟ ΣΤΡΑΤΟΥ 441 ΑΒΥΥ	192.590,13	Φεβ-07
148	99722833	ΓΕΝ.ΝΟΣ.-Κ.Υ. ΚΥΘΗΡΩΝ "ΤΡΙΦΥΛΛΕΙΟ"	177.774,93	Μαρ-06
149	999504614	ΨΥΧΙΑΤΡΙΚΟ ΝΟΣ. ΠΕΤΡΑΣ ΟΛΥΜΠΟΥ	169.682,80	Φεβ-07
150	999127644	ΨΥΧΙΑΤΡΙΚΟ ΝΟΣΟΚΟΜΕΙΟ ΤΡΙΠΟΛΗΣ	168.486,94	Φεβ-07
151	800240765	ΓΕΝ. ΝΟΣ. ΝΕΑΠΟΛΗΣ "ΔΙΑΛΥΝΑΚΕΙΟ"	155.562,43	Φεβ-06
152	800190782	ΝΟΜ.Γ.Ν. ΛΗΞΟΥΡΙΟΥ"ΜΑΝΤΖΑΒΙΝΑΤΕΙΟ"	152.832,61	Ιουν-06
153	999091643	ΔΥΠΕ ΘΕΣΣΑΛΙΑΣ ΚΕΠΕΠ ΚΑΡΔΙΤΣΑΣ	114.078,67	Ιουλ-06
154	90153025	412 ΣΤΡ.ΝΟΣ/ΜΕΙΟ ΞΑΝΘΗΣ	84.977,42	Δεκ-06
155	90169674	Ν/ΜΕΙΟ ΚΡΑΤΟΥΜΕΝΩΝ "ΑΓΙΟΣ ΠΑΥΛΟΣ"	58.590,03	Μαρ-07
156	90036320	ΠΑΘ.ΝΟΣ.ΣΠΗΛΙΟΠΟΥΛΕΙΟ"ΑΓ.ΕΛΕΝΗ	58.245,47	Οκτ-06
157	90169674	ΨΥΧΙΑΤΡΕΙΟ ΚΡΑΤΟΥΜΕΝΩΝ	47.326,58	Μαρ-07
158	90036552	ΙΔΡΥΜΑ ΠΕΡΙΘΑΛΨΕΩΣ ΧΡΟΝΙΩΣ ΠΑΣ	46.502,20	Ιαν-06
159	999447652	ΘΕΡΑΠ.ΧΡ. ΠΑΘΗΣΕΩΝ ΑΝΑΤ. ΑΘΗΝΑΣ	25.949,57	Ιαν-07
160	999185346	ΘΕΡΑΠ. ΧΡΟΝΙΩΝ ΠΑΘΗΣΕΩΝ ΧΑΝΙΩΝ	22.072,64	Φεβ-07
161	999114034	Β'Υ.Π.ΑΤΤΙΚΗΣ ΚΑΑΠ ΒΟΥΛΑΣ	12.302,01	Δεκ-06
162	999145975	ΙΔΡ.ΚΟΙΝ.ΠΡΟΝ.ΑΓΙΑΣΟΥ "Η ΘΕΟΜΗΤΩΡ"	8.392,51	Οκτ-05
163	90153025	404 ΓΕΝ. ΣΤΡΑΤΙΩΤΙΚΟ Ν/ΜΕΙΟ ΛΑΡΙΣΑΣ	5.459,05	Μαρ-07
164	99846541	ΠεΣΥΠ ΘΕΣ/ΛΙΑΣ ΘΕΡ ΧΡ.ΠΑΘ.ΤΡΙΚΑΛΩΝ	2.025,39	Νοε-06
165	90169674	ΔΙΚΑΣΤΙΚΗ ΦΥΛΑΚΗ ΘΕΣΣΑΛΟΝΙΚΗΣ	1.799,52	Απρ-07
		<b>ΥΠΟΣΥΝΟΛΟ (1)</b>	<b>1.507.063.697,15</b>	
<b>Ανοικτά Υπόλοιπα ΝΠΔΔ την 30.06.2007</b>				
166	90219530	ΚΟΙΝΩΦΕΛΕΣ ΙΔΡΥΜΑ ΕΡΡΙΚΟΣ ΝΤΥΝΑΝ	25.269.145,82	Ιουν-04
167	90164875	ΩΝΑΣΕΙΟ ΚΑΡΔΙΟΧΕΙΡΟΥΡΓΙΚΟ ΚΕΝΤΡΟ	5.110.128,86	Νοε-05
		<b>ΥΠΟΣΥΝΟΛΟ (2)</b>	<b>30.379.274,68</b>	
		<b>ΓΕΝΙΚΟ ΣΥΝΟΛΟ (1) + (2)</b>	<b>1.537.442.971,83</b>	<b>Φεβ-06</b>
<b>Μέσος χρόνος καθυστέρησης αποπληρωμής χρεών</b>				<b>17,03 μήνες 511 ημέρες</b>

\* Ο μήνας του έτους του οποίου τα τιμολόγια είναι ανείσπρακτα την 30/06/2007 (π.χ. εάν τον Ιούνιο του 2007 η εταιρεία εισέπραξε τα τιμολόγια που εξέδωσε το Φεβρουάριο του 2006, προς είσπραξη μένουν τα τιμολόγια του Μαρτίου του 2006).



**ΠΙΝΑΚΑΣ 2****ΧΡΕΗ ΝΟΣΟΚΟΜΕΙΩΝ ΠΡΟΣ ΤΙΣ ΕΤΑΙΡΕΙΕΣ-ΜΕΛΗ ΤΟΥ  
ΣΥΝΔΕΣΜΟΥ ΦΑΡΜΑΚΕΥΤΙΚΩΝ ΕΠΙΧΕΙΡΗΣΕΩΝ ΕΛΛΑΔΟΣ (ΣΦΕΕ)***Κατάταξη νοσοκομείων με βάση τον πρώτο μη εισπραχθέντα μήνα*

Α/Α	ΑΦΜ	ΝΟΣΟΚΟΜΕΙΟ	ΕΙΣΠΡΑΚΤΕΑ ΠΟΣΑ(€)	ΠΡΩΤΟΣ ΜΗ ΕΙΣΠΡΑΧΘΗΣ ΜΗΝΑΣ*
<b>Ανοικτά Υπόλοιπα ΝΠΔΔ την 30.06.2007</b>				
1	999696712	ΨΥΧΙΑΤΡΙΚΟ ΝΟΣ/ΜΕΙΟ ΑΤΤΙΚΗΣ	13.817.820,76	Ιαν-04
2	90153025	ΝΑΥΤΙΚΟ ΝΟΣ/ΜΕΙΟ ΚΡΗΤΗΣ	587.603,03	Ιουλ-04
3	90153025	ΝΑΥΤΙΚΟ Ν/ΜΕΙΟ ΑΘΗΝΩΝ	13.937.929,68	Νοε-04
4	99999999	ΝΑΥΣΤΑΘΜΟΣ ΚΡΗΤΗΣ ΝΚ/ΔΕ/ΤΥΥ/	206.613,05	Δεκ-04
5	999340688	ΓΕΝ. ΝΟΣ. ΣΑΜΟΥ "Ο ΑΓ.ΠΑΝΤΕΛΕΗΜΩΝ"	5.064.279,03	Φεβ-05
6	800140698	ΥΠΕ ΔΥΤ.ΕΛΛ. Γ.Ν.- Κ.Υ. ΚΑΛΑΒΡΥΤΩΝ	858.102,44	Φεβ-05
7	800056300	ΓΕΝΙΚΟ ΝΟΣΟΚΟΜΕΙΟ Κ.Υ. ΙΚΑΡΙΑΣ	401.830,49	Φεβ-05
8	90010689	ΑΡΕΤΑΙΕΙΟ Ν/ΜΕΙΟ ΑΘΗΝΩΝ	7.789.152,86	Φεβ-05
9	90152065	ΣΤΡΑΤΙΩΤΙΚΟ ΦΑΡΜΑΚΕΙΟ 251 ΓΝΑ	577.701,78	Μαρ-05
10	999378027	ΕΙΔ. ΝΟΣ. ΝΟΣΗΜΑΤΩΝ ΘΩΡΑΚΟΣ	951.842,73	Μαΐ-05
11	99595225	ΓΕΝ.ΝΟΣ. Κ.Υ.ΚΑΛΥΜΝΟΥ "ΒΟΥΒΑΛΕΙΟ"	1.903.460,60	Μαΐ-05
12	999346619	Α'ΥΠΕ Ν.ΑΙΓΑΙΟΥ ΓΕΝ.ΝΟΣ. ΝΑΞΟΥ	549.154,25	Ιουν-05
13	999150010	ΓΕΝ. ΝΟΣ. ΘΕΣΣ. "Ο ΑΓΙΟΣ ΠΑΥΛΟΣ"	4.110.700,95	Ιουν-05
14	800218758	Γ.Ν. ΜΕΣΟΛΟΓΓΙΟΥ "ΧΑΤΖΗ-ΚΩΣΤΑ"	4.598.265,20	Ιουν-05
15	999894869	ΓΕΝΙΚΟ ΝΟΣΟΚΟΜΕΙΟ ΑΙΓΙΟΥ	3.367.193,46	Ιουλ-05
16	999294030	ΨΥΧΙΑΤΡΙΚΟ ΝΟΣ/ΜΕΙΟ ΘΕΣΣΑΛΟΝΙΚΗΣ	4.647.715,11	Ιουλ-05
17	999154413	ΓΕΝΙΚΟ ΝΟΣΟΚΟΜΕΙΟ ΓΡΕΒΕΝΩΝ	2.701.331,01	Ιουλ-05
18	999145895	ΓΕΝ. ΝΟΣ. ΜΥΤΙΛΗΝΗΣ "ΒΟΣΤΑΝΕΙΟ"	11.674.322,33	Ιουλ-05
19	800171626	ΓΕΝ. ΝΟΣ/ΜΕΙΟ Κ.Υ. ΚΥΠΑΡΙΣΣΙΑΣ	2.972.849,29	Ιουλ-05
20	99999999	ΝΣ/ΔΕ/ΤΥΥ (ΚΕΝΤΡΙΚΗ Φ/ΑΠΟΘΗ ΠΝ)	979.768,07	Ιουλ-05
21	90023986	ΝΟΜ.Γ.Ν. ΠΑΙΔΩΝ ΠΑΤΡΩΝ "ΚΑΡΑΜΑΝΔΑΝΕ"	999.894,58	Ιουλ-05
22	999480009	ΓΕΝΙΚΟ ΝΟΣΟΚΟΜΕΙΟ ΝΑΥΠΛΙΟΥ	3.154.993,83	Αυγ-05
23	999378003	ΓΕΝ. ΝΟΣ. ΠΑΤΡΑΣ "ΑΓΙΟΣ ΑΝΔΡΕΑΣ"	17.399.257,33	Αυγ-05
24	999227410	ΓΕΝ.ΝΟΣ. ΚΟΜΟΤΗΝΗΣ "ΣΙΣΜΑΝΟΓΛΕΙΟ"	9.738.437,89	Αυγ-05
25	99175730	ΓΕΝΙΚΟ ΝΟΣΟΚΟΜΕΙΟ Κ.Υ. ΜΟΛΛΩΝ	2.870.857,60	Αυγ-05
26	999696736	ΠΕΡ. ΓΕΝ. ΝΟΣ. "ΑΤΤΙΚΟΝ"	37.694.998,69	Σεπ-05
27	999550981	ΓΕΝΙΚΟ ΝΟΣΟΚΟΜΕΙΟ ΚΥΜΗΣ	564.368,87	Σεπ-05
28	999519547	ΓΕΝΙΚΟ ΝΟΣΟΚΟΜΕΙΟ ΖΑΚΥΝΘΟΥ	4.202.972,58	Σεπ-05
29	999392187	Α'ΥΠΕ Ν.ΑΙΓΑΙΟΥ Γ.Ν.ΣΥΡΟΥ"ΒΑΡΔΑΚΕΙΟ	2.711.354,53	Σεπ-05
30	999354460	ΓΕΝΙΚΟ ΝΟΣΟΚΟΜΕΙΟ ΛΑΜΙΑΣ	14.889.252,49	Σεπ-05
31	999181810	ΓΕΝΙΚΟ ΝΟΣΟΚΟΜΕΙΟ ΠΥΡΓΟΥ	6.829.735,39	Σεπ-05
32	999100816	ΠΑΝ/ΚΟ ΓΕΝΙΚΟ ΝΟΣΟΚΟΜΕΙΟ ΠΑΤΡΑΣ	51.883.448,86	Σεπ-05
33	999094381	ΓΕΝΙΚΟ ΝΟΣ. ΧΙΟΥ "ΣΚΥΛΙΤΣΕΙΟ"	6.275.939,53	Σεπ-05
34	998986625	ΓΕΝΙΚΟ ΝΟΣ. ΑΘΗΝΩΝ "ΣΙΣΜΑΝΟΓΛΕΙΟ"	20.747.074,28	Σεπ-05
35	99703799	ΓΕΝΙΚΟ ΝΟΣ/ΜΕΙΟ ΚΑΡΠΕΝΗΣΙΟΥ	1.395.324,60	Σεπ-05
36	999699216	ΓΕΝΙΚΟ ΝΟΣΟΚΟΜΕΙΟ Κ.Υ. ΚΩ	3.072.625,15	Οκτ-05
37	999387835	ΠΑΝ/ΚΟ ΓΕΝ. ΝΟΣ. ΑΛΕΞΑΝΔΡΟΥΠΟΛΗΣ	41.010.470,01	Οκτ-05
38	999145975	ΙΔΡ.ΚΟΙΝ.ΠΡΟΝ.ΑΓΙΑΣΟΥ "Η ΘΕΟΜΗΤΩΡ"	8.392,51	Οκτ-05
39	999130600	ΓΕΝΙΚΟ ΝΟΣΟΚΟΜΕΙΟ ΑΡΤΑΣ	9.414.361,69	Οκτ-05
40	999052193	ΓΕΝ. ΝΟΣ. ΡΟΔΟΥ "ΑΝΔΡ.ΠΑΠΑΝΔΡΕΟΥ"	11.085.231,24	Οκτ-05

\* Ο μήνας του έτους του οποίου τα τιμολόγια είναι ανείσπρακτα την 30/06/2007 (π.χ. εάν τον Ιούνιο του 2007 η εταιρεία εισέπραξε τα τιμολόγια που εξέδωσε το Φεβρουάριο του 2006, προς εισπραξη μένουν τα τιμολόγια του Μαρτίου του 2006).

Α/Α	ΑΦΜ	ΝΟΣΟΚΟΜΕΙΟ	ΕΙΣΠΡΑΚΤΕΑ ΠΟΣΑ(€)	ΠΡΩΤΟΣ ΜΗ ΕΙΣΠΡΑΧΘΗΣ ΜΗΝΑΣ*
<b>Ανοικτά Υπόλοιπα ΝΠΔΔ την 30.06.2007</b>				
41	998980227	ΓΕΝ. ΝΟΣΟΚΟΜΕΙΟ "ΧΑΤΖΗΚΩΣΤΑ"	11.549.260,81	Οκτ-05
42	99190154	ΓΕΝΙΚΟ ΝΟΣΟΚΟΜΕΙΟ ΚΑΡΥΣΤΟΥ	807.721,81	Οκτ-05
43	90321885	ΓΕΝΙΚΟ ΝΟΣΟΚΟΜΕΙΟ ΘΗΒΑΣ	3.816.705,13	Οκτ-05
44	999852909	ΓΕΝΙΚΟ ΝΟΣΟΚΟΜΕΙΟ ΠΡΕΒΕΖΑΣ	4.484.815,13	Νοε-05
45	999332756	ΓΕΝ. ΝΟΣ. ΑΘΗΝΩΝ "Γ. ΓΕΝΝΗΜΑΤΑΣ"	57.621.901,37	Νοε-05
46	999224339	ΓΕΝΙΚΟ ΝΟΣΟΚΟΜΕΙΟ ΑΓΡΙΝΙΟΥ	6.344.654,71	Νοε-05
47	999103517	ΕΘΝ.ΙΔΡΥΜΑ ΑΠΟΚΑΤΑΣΤΑΣΗΣ ΑΝΑΠΗΡΩΝ	538.776,92	Νοε-05
48	999068178	ΓΕΝ. ΝΟΣ. "ΠΑΙΔΩΝ ΠΕΝΤΕΛΗΣ"	858.560,54	Νοε-05
49	800184070	ΓΕΝΙΚΟ ΝΟΣΟΚΟΜΕΙΟ ΛΕΥΚΑΔΑΣ	2.117.344,42	Νοε-05
50	99679838	ΓΕΝΙΚΟ ΝΟΣΟΚΟΜΕΙΟ ΣΗΤΕΙΑΣ	1.236.425,63	Νοε-05
51	90153025	251 ΓΕΝ. Ν/ΜΕΙΟ ΑΕΡΟΠΟΡΙΑΣ	13.205.123,62	Νοε-05
52	999516730	ΓΕΝ.ΝΟΣ. ΝΙΚΑΙΑΣ "ΑΓ.ΠΑΝΤΕΛΗΜΩΝ"	26.511.707,27	Δεκ-05
53	999470970	ΓΕΝΙΚΟ ΝΟΣΟΚΟΜΕΙΟ ΛΙΒΑΔΕΙΑΣ	5.391.857,82	Δεκ-05
54	999344780	ΓΕΝΙΚΟ ΝΟΣΟΚΟΜΕΙΟ ΣΠΑΡΤΗΣ	5.808.979,51	Δεκ-05
55	999336270	ΓΕΝ. ΝΟΣ. ΑΘΗΝΩΝ "Ο ΕΥΑΓΓΕΛΙΣΜΟΣ"	63.721.829,09	Δεκ-05
56	800187255	ΓΕΝΙΚΟ ΝΟΣΟΚΟΜΕΙΟ Κ.Υ. ΛΗΜΝΟΥ	1.859.177,85	Δεκ-05
57	800165656	ΓΕΝ. ΝΟΣ. - Κ.Υ. ΚΡΕΣΤΕΝΩΝ	435.516,90	Δεκ-05
58	800106670	ΓΕΝΙΚΟ ΝΟΣΟΚΟΜΕΙΟ ΔΙΔΥΜΟΤΕΙΧΟΥ	4.644.185,48	Δεκ-05
59	99627541	ΓΕΝΙΚΟ ΝΟΣΟΚΟΜΕΙΟ ΦΙΛΙΑΤΩΝ	3.516.573,54	Δεκ-05
60	999669027	ΓΕΝΙΚΟ ΝΟΣΟΚΟΜΕΙΟ ΦΛΩΡΙΝΑΣ	2.771.494,73	Ιαν-06
61	999360466	ΓΕΝΙΚΟ ΝΟΣΟΚΟΜΕΙΟ ΚΕΡΚΥΡΑΣ	8.507.369,76	Ιαν-06
62	999296624	ΓΕΝΙΚΟ ΝΟΣΟΚΟΜΕΙΟ ΓΙΑΝΝΙΤΣΩΝ	4.712.439,60	Ιαν-06
63	999275167	ΓΕΝ. ΝΟΣ. ΝΕΑΣ ΙΩΝΙΑΣ "Η ΑΓΙΑ ΟΛΓΑ"	8.545.990,51	Ιαν-06
64	999218370	ΓΕΝΙΚΟ ΝΟΣΟΚΟΜΕΙΟ ΣΕΡΡΩΝ	11.093.377,53	Ιαν-06
65	999064980	ΓΕΝ. ΝΟΣ/ΜΕΙΟ ΑΘΗΝΩΝ "ΠΟΛΥΚΛΙΝΙΚΗ"	2.807.787,58	Ιαν-06
66	998995401	ΓΕΝΙΚΟ ΝΟΣΟΚΟΜΕΙΟ ΚΑΛΑΜΑΤΑΣ	10.842.211,53	Ιαν-06
67	800062030	ΓΕΝΙΚΟ ΝΟΣΟΚΟΜΕΙΟ ΑΜΑΛΙΑΔΑΣ	2.179.107,41	Ιαν-06
68	90036552	ΙΔΡΥΜΑ ΠΕΡΙΘΑΛΨΕΩΣ ΧΡΟΝΙΩΣ ΠΑΣ	46.502,20	Ιαν-06
69	999681575	ΠΑΝ/ΚΟ ΓΕΝ. ΝΟΣΟΚΟΜΕΙΟ ΛΑΡΙΣΑΣ	36.805.978,64	Φεβ-06
70	999426853	ΠΑΝ/ΚΟ ΓΕΝ. ΝΟΣ. ΙΩΑΝΝΙΝΩΝ	40.286.644,95	Φεβ-06
71	999189136	ΓΕΝΙΚΟ ΝΟΣΟΚΟΜΕΙΟ ΧΑΛΚΙΔΑΣ	6.423.459,34	Φεβ-06
72	999133780	ΓΕΝΙΚΟ ΝΟΣΟΚΟΜΕΙΟ ΚΟΖΑΝΗΣ	6.011.746,75	Φεβ-06
73	999088454	ΓΕΝ.ΝΟΣ.ΔΥΤ.ΑΤΤΙΚΗΣ "ΑΓ. ΒΑΡΒΑΡΑ"	3.363.347,30	Φεβ-06
74	800240765	ΓΕΝ. ΝΟΣ. ΝΕΑΠΟΛΗΣ "ΔΙΑΛΥΝΑΚΕΙΟ"	155.562,43	Φεβ-06
75	90052472	Α ΠεΣΥΠ ΑΤΤ. Γ.Ν. Η ΠΑΜΜΑΚΑΡΙΣΤΟΣ	3.563.260,36	Φεβ-06
76	90051764	ΓΕΝ. ΝΟΣ. ΑΤΤ. "ΑΣΚΛΗΠΕΙΟ ΒΟΥΛΑΣ"	12.570.513,10	Φεβ-06
77	90009851	ΝΟΜ.ΓΕΝ.ΝΟΣ."Η ΕΛΠΙΣ"	5.274.562,29	Φεβ-06
78	999834338	ΓΕΝΙΚΟ ΝΟΣΟΚΟΜΕΙΟ ΕΔΕΣΣΑΣ	5.013.685,66	Μαρ-06
79	999737735	ΓΕΝΙΚΟ ΝΟΣΟΚΟΜΕΙΟ ΧΑΛΚΙΔΙΚΗΣ	3.480.801,09	Μαρ-06
80	999444662	ΓΕΝ. ΝΟΣ. ΧΑΝΙΩΝ "Ο ΑΓ. ΓΕΩΡΓΙΟΣ"	19.462.447,29	Μαρ-06
81	999389693	ΓΕΝΙΚΟ ΝΟΣΟΚΟΜΕΙΟ ΞΑΝΘΗΣ	5.380.094,40	Μαρ-06
82	999252142	ΓΕΝ. ΝΟΣ. ΕΛΕΥΣΙΝΑΣ "ΘΡΙΑΣΙΟ"	10.159.689,32	Μαρ-06
83	999233404	ΓΕΝ. ΝΟΣ. ΠΕΙΡΑΙΩΣ "ΤΖΑΝΕΙΟ"	15.325.275,40	Μαρ-06
84	999175979	ΓΕΝΙΚΟ ΝΟΣΟΚΟΜΕΙΟ ΚΙΛΚΙΣ	4.000.785,05	Μαρ-06
85	999161766	ΠΑΝ/ΚΟ ΓΕΝ. ΝΟΣΟΚΟΜΕΙΟ ΗΡΑΚΛΕΙΟΥ	40.987.949,98	Μαρ-06
86	999136468	ΓΕΝ.ΝΟΣ. ΠΤΟΛΕΜΑΙΔΑΣ"ΜΠΟΔΟΣΑΚΕΙΟ"	4.252.134,68	Μαρ-06
87	999082972	ΒΕΝΙΖΕΛΕΙΟ-ΠΑΝΑΝΕΙΟΓ.Ν.ΗΡΑΚΛΕΙΟΥ	14.678.462,68	Μαρ-06
88	999007413	ΓΕΝΙΚΟ ΝΟΣΟΚΟΜΕΙΟ ΑΡΓΟΥΣ	3.662.161,99	Μαρ-06

\* Ο μήνας του έτους του οποίου τα τιμολόγια είναι ανείσπρακτα την 30/06/2007 (π.χ. εάν τον Ιούνιο του 2007 η εταιρεία εισέπραξε τα τιμολόγια που εξέδωσε το Φεβρουάριο του 2006, προς είσπραξη μένουν τα τιμολόγια του Μαρτίου του 2006).

Α/Α	ΑΦΜ	ΝΟΣΟΚΟΜΕΙΟ	ΕΙΣΠΡΑΚΤΕΑ ΠΟΣΑ(€)	ΠΡΩΤΟΣ ΜΗ ΕΙΣΠΡΑΧΘΗΣ ΜΗΝΑΣ*
<b>Ανοικτά Υπόλοιπα ΝΠΔΔ την 30.06.2007</b>				
89	998965064	ΓΕΝΙΚΟ ΝΟΣ/ΜΕΙΟ ΑΤΤΙΚΗΣ "ΚΑΤ"	16.203.701,23	Μαρ-06
90	99722833	ΓΕΝ.ΝΟΣ.-Κ.Υ. ΚΥΘΗΡΩΝ "ΤΡΙΦΥΛΛΕΙΟ"	177.774,93	Μαρ-06
91	99144788	ΓΕΝΙΚΟ ΝΟΣΟΚΟΜΕΙΟ ΓΟΥΜΕΝΙΣΣΑΣ	922.673,13	Μαρ-06
92	90158844	ΝΟΣ. ΙΔΡΥΜΑ ΜΕΤΟΧ. ΤΑΜΕΙΟΥ ΣΤΡΑΤΟΥ	8.563.898,83	Μαρ-06
93	90153025	201 ΚΕΦΑ/ΠΟΛΕΜΙΚΗ ΑΕΡΟΠΟΡΙΑ	299.725,89	Μαρ-06
94	90009802	ΠΕΡ.ΓΕΝ.ΝΟΣ.ΠΑΙΔΩΝ"ΑΓΛ.ΚΥΡΙΑΚΟΥ"	7.075.986,72	Μαρ-06
95	999501452	ΓΕΝΙΚΟ ΝΟΣΟΚΟΜΕΙΟ ΒΟΛΟΥ	11.472.262,51	Απρ-06
96	999332732	ΓΕΝ. ΝΟΣ. ΑΘ. "ΙΠΠΟΚΡΑΤΕΙΟ"	31.109.017,52	Απρ-06
97	999332719	ΓΕΝΙΚΟ ΝΟΣ/ΜΕΙΟ ΑΘΗΝΩΝ "ΛΑΙΚΟ"	60.976.167,64	Απρ-06
98	999127620	Γ.ΠΑΝ/ΚΟ Ν.ΤΡΙΠΟΛΗΣ"ΕΥΑΓΓΕΛΙΣΤΡΙΑ"	6.626.969,30	Απρ-06
99	999091563	ΓΕΝΙΚΟ ΝΟΣΟΚΟΜΕΙΟ ΚΑΡΔΙΤΣΑΣ	6.508.652,16	Απρ-06
100	999049011	ΓΕΝΙΚΟ ΝΟΣΟΚΟΜΕΙΟ ΚΟΡΙΝΘΟΥ	5.111.945,84	Απρ-06
101	90036306	ΣΤΡΑΤΙΩΤΙΚΟ ΦΑΡΜΑΚΕΙΟ ΑΘΗΝΩΝ	9.771.954,78	Απρ-06
102	90013225	ΝΟΣ/ΜΕΙΟ ΕΛΛΗΝΙΚΟΥ ΕΡΥΘΡΟΥ ΣΤΑΥΡΟΥ	19.833.195,98	Απρ-06
103	90012726	ΑΙΓΙΝΗΤΕΙΟ ΝΟΣΟΚΟΜΕΙΟ ΑΘΗΝΩΝ	4.083.745,18	Απρ-06
104	90009795	ΝΟΣ.ΑΦΡΟΔ.ΔΕΡΜ.ΝΟΣΩΝ"ΑΝΔΡ.ΣΥΓΓΡΟΣ"	11.140.873,55	Απρ-06
105	999413697	ΓΕΝΙΚΟ ΝΟΣΟΚΟΜΕΙΟ ΚΕΦΑΛΛΗΝΙΑΣ	1.917.445,26	Μαϊ-06
106	999332770	ΓΕΝ. ΝΟΣ. ΠΑΙΔΩΝ ΑΘ. "Η ΑΓΙΑ ΣΟΦΙΑ"	25.664.167,27	Μαϊ-06
107	999272718	ΓΕΝΙΚΟ ΝΟΣΟΚΟΜΕΙΟ ΡΕΘΥΜΝΟΥ	3.504.699,86	Μαϊ-06
108	999200723	ΓΕΝΙΚΟ ΝΟΣΟΚΟΜΕΙΟ ΤΡΙΚΑΛΩΝ	3.913.815,21	Μαϊ-06
109	999157568	ΓΕΝΙΚΟ ΝΟΣΟΚΟΜΕΙΟ ΚΑΒΑΛΑΣ	10.987.878,10	Μαϊ-06
110	999115565	ΝΟΣ. ΑΦΡΟΔΙΣΙΩΝ & ΔΕΡΜΑΤΙΚΩΝ ΝΟΣΩΝ	463.936,72	Μαϊ-06
111	998986594	ΓΕΝ. ΝΟΣ. ΜΕΛΙΣΣΙΩΝ "ΑΜ. ΦΛΕΜΙΝΓΚ"	4.799.251,57	Μαϊ-06
112	99673834	ΓΕΝΙΚΟ ΝΟΣΟΚΟΜΕΙΟ ΙΕΡΑΠΕΤΡΑΣ	1.151.729,24	Μαϊ-06
113	999332720	Γ.Ν.Ν.Θ.Α. "Η ΣΩΤΗΡΙΑ"	26.560.080,99	Ιουν-06
114	999294028	ΓΕΝ. ΝΟΣ. ΘΕΣΣ. "ΠΑΠΑΝΙΚΟΛΑΟΥ"	30.589.449,16	Ιουν-06
115	999085440	ΓΕΝ.ΝΟΣ.ΛΑΡΙΣΑΣ"ΚΟΥΤΛΙΜΠΑΝΕΙΟ&ΤΡ."	18.344.828,23	Ιουν-06
116	90003373	Α'ΘΕΡΑΠΕΥΤΗΡΙΟ ΙΚΑ ΑΘΗΝΩΝ	3.341.964,36	Ιουν-06
117	999918141	ΓΕΝΙΚΟ ΝΟΣΟΚΟΜΕΙΟ ΑΜΦΙΣΣΑΣ	1.345.427,99	Ιουν-06
118	999825956	ΓΕΝΙΚΟ ΝΟΣΟΚΟΜΕΙΟ ΚΑΤΕΡΙΝΗΣ	5.166.341,92	Ιουν-06
119	999055171	ΓΕΝΙΚΟ ΝΟΣ/ΜΕΙΟ ΑΘΗΝΩΝ "ΠΑΤΗΣΙΩΝ"	2.029.688,78	Ιουν-06
120	800190782	ΝΟΜ.Γ.Ν. ΛΗΞΟΥΡΙΟΥ"ΜΑΝΤΖΑΒΙΝΑΤΕΙΟ"	152.832,61	Ιουν-06
121	90074403	ΓΕΝ.ΠΕΡ.ΝΟΣ. "ΠΑΠΑΓΕΩΡΓΙΟΥ"	27.847.254,79	Ιουν-06
122	90003373	Ζ'ΘΕΡΑΠΕΥΤΗΡΙΟ ΙΚΑ ΑΘΗΝΩΝ	2.248.250,53	Ιουν-06
123	999233397	ΕΙΔ. ΑΝΤ. ΝΟΣ. ΠΕΙΡ. "ΜΕΤΑΞΑ"	26.308.960,91	Ιουλ-06
124	999109534	ΓΕΝΙΚΟ ΝΟΣΟΚΟΜΕΙΟ ΒΕΡΟΙΑΣ	3.818.202,46	Ιουλ-06
125	999091643	ΔΥΠΕ ΘΕΣΣΑΛΙΑΣ ΚΕΠΕΠ ΚΑΡΔΙΤΣΑΣ	114.078,67	Ιουλ-06
126	999070198	ΓΕΝΙΚΟ ΝΟΣΟΚΟΜΕΙΟ ΑΓ. ΝΙΚΟΛΑΟΥ	2.618.414,27	Ιουλ-06
127	999004552	ΠΑΙΔΟΨΥΧΙΑΤΡΙΚΟ ΝΟΣ/ΜΕΙΟ ΡΑΦΗΝΑΣ	212.529,77	Ιουλ-06
128	999001304	ΓΕΝΙΚΟ ΝΟΣΟΚΟΜΕΙΟ ΔΡΑΜΑΣ	3.930.121,66	Ιουλ-06
129	90158739	ΠΕΡ.ΑΝΤ/ΚΟ-ΟΓΚ.ΝΟΣ."ΑΓ.ΣΑΒΒΑΣ"	23.883.843,72	Ιουλ-06
130	90003373	Γ'ΘΕΡΑΠΕΥΤΗΡΙΟ ΙΚΑ ΑΘΗΝΩΝ	3.750.183,44	Ιουλ-06
131	90003373	ΚΕΝΤΡΙΚΑ ΦΑΡΜΑΚΕΙΑ ΙΚΑ ΑΘΗΝΩΝ	42.261.876,21	Ιουλ-06
132	999476205	ΓΕΝ ΝΟΣ.ΘΕΣΣ. "Ο ΑΓ. ΔΗΜΗΤΡΙΟΣ"	2.789.454,97	Αυγ-06
133	90153025	401 ΓΕΝ. ΣΤΡΑΤΙΩΤΙΚΟ Ν/ΜΕΙΟ ΑΘΗΝΩΝ	3.702.413,55	Αυγ-06
134	90153025	424 Γ.Σ.Ν.Ε. ΘΕΣΣΑΛΟΝΙΚΗΣ	3.404.543,68	Αυγ-06
135	90003373	Β' ΝΟΣ/ΜΕΙΟ ΙΚΑ ΘΕΣΣΑΛΟΝΙΚΗΣ	22.664.162,37	Αυγ-06
136	999432349	ΝΟΣ/ΜΕΙΟ ΕΙΔΙΚΩΝ ΠΑΘΗΣΕΩΝ	316.417,81	Σεπ-06

\* Ο μήνας του έτους του οποίου τα τιμολόγια είναι ανείσπρακτα την 30/06/2007 (π.χ. εάν τον Ιούνιο του 2007 η εταιρεία εισέπραξε τα τιμολόγια που εξέδωσε το Φεβρουάριο του 2006, προς είσπραξη μένουν τα τιμολόγια του Μαρτίου του 2006).

Α/Α	ΑΦΜ	ΝΟΣΟΚΟΜΕΙΟ	ΕΙΣΠΡΑΚΤΕΑ ΠΟΣΑ(€)	ΠΡΩΤΟΣ ΜΗ ΕΙΣΠΡΑΧΘΗΣ ΜΗΝΑΣ*
<b>Ανοικτά Υπόλοιπα ΝΠΔΔ την 30.06.2007</b>				
137	99616784	ΓΕΝΙΚΟ ΝΟΣΟΚΟΜΕΙΟ ΝΑΟΥΣΑΣ	1.360.451,24	Σεπ-06
138	90024750	ΠΑΝ/ΚΟ ΓΕΝ. ΝΟΣ. ΘΕΣΣ. "ΑΧΕΠΑ"	18.516.623,77	Σεπ-06
139	999476217	ΓΕΝ. ΝΟΣ. ΘΕΣΣ. "Γ. ΓΕΝΝΗΜΑΤΑΣ"	3.193.171,55	Οκτ-06
140	999444674	ΘΕΡ. ΨΥΧ. ΠΑΘΗΣΕΩΝ ΧΑΝΙΩΝ	286.941,04	Οκτ-06
141	999332744	ΓΕΝΙΚΟ ΝΟΣ/ΜΕΙΟ ΑΘΗΝΩΝ "ΑΛΕΞΑΝΔΡΑ"	9.399.849,85	Οκτ-06
142	90036320	ΠΑΘ.ΝΟΣ.ΣΠΗΛΙΟΠΟΥΛΕΙΟ"ΑΓ.ΕΛΕΝΗ	58.245,47	Οκτ-06
143	90003373	ΚΕΝΤΡΙΚΟ ΦΑΡΜΑΚΕΙΟ ΙΚΑ	49.670.631,85	Οκτ-06
144	999306401	Ο ΑΓΙΟΣ ΠΑΝΤΕΛΕΗΜΩΝ	296.261,51	Νοε-06
145	999262830	ΓΕΝΙΚΟ ΝΟΣΟΚΟΜΕΙΟ ΚΑΣΤΟΡΙΑΣ	1.077.434,11	Νοε-06
146	998965076	Γ.Ο.Ν.Κ. "ΟΙ ΑΓΙΟΙ ΑΝΑΡΓΥΡΟΙ"	4.907.498,58	Νοε-06
147	99846541	ΠεΣΥΠ ΘΕΣΣ/ΛΙΑΣ ΘΕΡ ΧΡ.ΠΑΘ.ΤΡΙΚΑΛΩΝ	2.025,39	Νοε-06
148	999432337	ΑΝΤ. ΝΟΣ. ΘΕΣΣ. "ΘΕΑΓΕΝΕΙΟ"	24.131.869,58	Δεκ-06
149	999432325	ΓΕΝ. ΝΟΣ/ΜΕΙΟ ΘΕΣΣ. "ΙΠΠΟΚΡΑΤΕΙΟ"	20.485.546,52	Δεκ-06
150	999114034	Β'Υ.Π.ΑΤΤΙΚΗΣ ΚΑΑΠ ΒΟΥΛΑΣ	12.302,01	Δεκ-06
151	998968091	ΨΥΧΙΑΤΡΙΚΟ ΝΟΣΟΚΟΜΕΙΟ ΚΕΡΚΥΡΑΣ	206.146,84	Δεκ-06
152	90153025	412 ΣΤΡ.ΝΟΣ/ΜΕΙΟ ΞΑΝΘΗΣ	84.977,42	Δεκ-06
153	90003373	ΣΤ' ΘΕΡΑΠΕΥΤΗΡΙΟ ΙΚΑ ΑΘΗΝΩΝ	23.851.869,87	Δεκ-06
154	999447652	ΘΕΡΑΠ.ΧΡ. ΠΑΘΗΣΕΩΝ ΑΝΑΤ. ΑΘΗΝΑΣ	25.949,57	Ιαν-07
155	999372385	ΓΕΝ.ΝΟΣ. ΜΑΙΕΥΤΗΡΙΟ"ΕΛ. ΒΕΝΙΖΕΛΟΥ"	3.903.518,38	Ιαν-07
156	999504614	ΨΥΧΙΑΤΡΙΚΟ ΝΟΣ. ΠΕΤΡΑΣ ΟΛΥΜΠΟΥ	169.682,80	Φεβ-07
157	999185346	ΘΕΡΑΠ. ΧΡΟΝΙΩΝ ΠΑΘΗΣΕΩΝ ΧΑΝΙΩΝ	22.072,64	Φεβ-07
158	999127644	ΨΥΧΙΑΤΡΙΚΟ ΝΟΣΟΚΟΜΕΙΟ ΤΡΙΠΟΛΗΣ	168.486,94	Φεβ-07
159	99591588	ΚΡΑΤΙΚΟ ΘΕΡΑΠΕΥΤΗΡΙΟ ΛΕΡΟΥ	312.534,04	Φεβ-07
160	90153025	ΑΡΧΗΓΕΙΟ ΣΤΡΑΤΟΥ 441 ΑΒΥΥ	192.590,13	Φεβ-07
161	90169674	Ν/ΜΕΙΟ ΚΡΑΤΟΥΜΕΝΩΝ "ΑΓΙΟΣ ΠΑΥΛΟΣ"	58.590,03	Μαρ-07
162	90169674	ΨΥΧΙΑΤΡΕΙΟ ΚΡΑΤΟΥΜΕΝΩΝ	47.326,58	Μαρ-07
163	90153025	404 ΓΕΝ. ΣΤΡΑΤΙΩΤΙΚΟ Ν/ΜΕΙΟ ΛΑΡΙΣΑΣ	5.459,05	Μαρ-07
164	90169674	ΔΙΚΑΣΤΙΚΗ ΦΥΛΑΚΗ ΘΕΣΣΑΛΟΝΙΚΗΣ	1.799,52	Απρ-07
165	90002991	ΔΡΟΜΟΚΑΙΤΕΙΟ ΘΕΡΑΠΕΥΤΗΡΙΟ	448.460,73	Απρ-07
		<b>ΥΠΟΣΥΝΟΛΟ (1)</b>	<b>1.507.063.697,15</b>	
<b>Ανοικτά Υπόλοιπα ΝΠΙΔ την 30.06.2007</b>				
166	90219530	ΚΟΙΝΩΦΕΛΕΣ ΙΔΡΥΜΑ ΕΡΡΙΚΟΣ ΝΤΥΝΑΝ	25.269.145,82	Ιουν-04
167	90164875	ΩΝΑΣΕΙΟ ΚΑΡΔΙΟΧΕΙΡΟΥΡΓΙΚΟ ΚΕΝΤΡΟ	5.110.128,86	Νοε-05
		<b>ΥΠΟΣΥΝΟΛΟ (2)</b>	<b>30.379.274,68</b>	
		<b>ΓΕΝΙΚΟ ΣΥΝΟΛΟ (1) + (2)</b>	<b>1.537.442.971,83</b>	<b>Φεβ-06</b>
<b>Μέσος χρόνος καθυστέρησης αποπληρωμής χρεών</b>				<b>17,03 μήνες 511 ημέρες</b>

\* Ο μήνας του έτους του οποίου τα τιμολόγια είναι ανείσπρακτα την 30/06/2007 (π.χ. εάν τον Ιούνιο του 2007 η εταιρεία εισέπραξε τα τιμολόγια που εξέδωσε το Φεβρουάριο του 2006, προς είσπραξη μένουν τα τιμολόγια του Μαρτίου του 2006).

### ΠΙΝΑΚΑΣ 3

#### ΧΡΕΗ ΝΟΣΟΚΟΜΕΙΩΝ ΠΡΟΣ ΤΙΣ ΕΤΑΙΡΕΙΕΣ ΠΟΥ ΔΕΝ ΣΥΜΠΕΡΙΛΗΦΘΗΣΑΝ ΣΤΗ ΡΥΘΜΙΣΗ ΤΟΥ ΥΠΟΥΡΓΕΙΟΥ (2004)

Συνολικό οφειλόμενο ποσό (€)	224.504.049
Πρώτος μη εισπραχθείς μήνας	Φεβ-03
Μέση καθυστέρηση	53,38 μήνες (1.601 ημέρες)

Η εικόνα των οφειλών των νοσοκομείων προς τις εταιρείες που δε συμπεριλήφθησαν στη ρύθμιση του Υπουργείου δεν έχει μεταβληθεί σημαντικά σε σχέση με εκείνη που ίσχυε μέχρι τον Δεκέμβρη του 2006. Συγκεκριμένα, το 84,3% των χρεών των νοσοκομείων εκκρεμεί από τα έτη 2001, 2002 και 2003 (ποσοστά 6%, 33% και 45% αντίστοιχα).

**Οφειλόμενο Ποσό ανά Έτος**

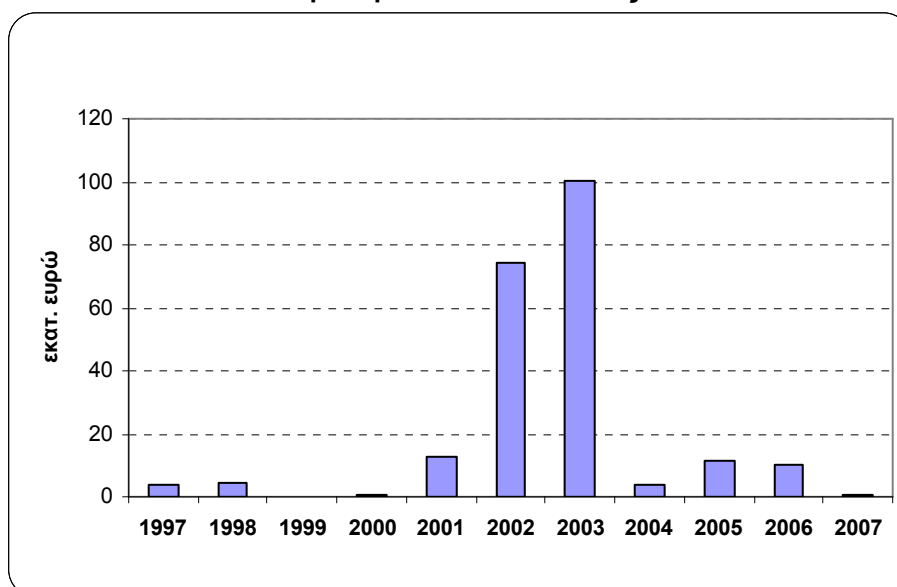

**ΠΙΝΑΚΑΣ 4****ΧΡΕΗ ΠΑΝΕΠΙΣΤΗΜΙΑΚΩΝ ΝΟΣΟΚΟΜΕΙΩΝ ΠΡΟΣ ΤΙΣ ΕΤΑΙΡΕΙΕΣ-ΜΕΛΗ ΤΟΥ ΣΦΕΕ**

**Πίνακας 4α**  
**Κατάταξη νοσοκομείων με βάση το οφειλόμενο ποσό**

Α/Α	ΑΦΜ	ΝΟΣΟΚΟΜΕΙΟ	ΣΥΝΟΛΙΚΑ ΠΟΣΑ	ΠΡΩΤΟΣ ΜΗ ΕΙΣΠΡΑΧΘΕΙΣ ΜΗΝΑΣ*
1	999100816	ΠΑΝ/ΚΟ ΓΕΝΙΚΟ ΝΟΣΟΚΟΜΕΙΟ ΠΑΤΡΑΣ	51.883.448,86	Σεπ-05
2	999387835	ΠΑΝ/ΚΟ ΓΕΝ. ΝΟΣ. ΑΛΕΞΑΝΔΡΟΥΠΟΛΗΣ	41.010.470,01	Οκτ-05
3	999161766	ΠΑΝ/ΚΟ ΓΕΝ. ΝΟΣΟΚΟΜΕΙΟ ΗΡΑΚΛΕΙΟΥ	40.987.949,98	Μαρ-06
4	999426853	ΠΑΝ/ΚΟ ΓΕΝ. ΝΟΣ. ΙΩΑΝΝΙΝΩΝ	40.286.644,95	Φεβ-06
5	999681575	ΠΑΝ/ΚΟ ΓΕΝ. ΝΟΣΟΚΟΜΕΙΟ ΛΑΡΙΣΑΣ	36.805.978,64	Φεβ-06
6	90024750	ΠΑΝ/ΚΟ ΓΕΝ. ΝΟΣ. ΘΕΣΣ. "ΑΧΕΠΑ"	18.516.623,77	Σεπ-06
7	90010689	ΑΡΕΤΑΙΕΙΟ Ν/ΜΕΙΟ ΑΘΗΝΩΝ	7.789.152,86	Φεβ-05
8	999127620	Γ.ΠΑΝ/ΚΟ Ν.ΤΡΙΠΟΛΗΣ"ΕΥΑΓΓΕΛΙΣΤΡΙΑ"	6.626.969,30	Απρ-06
9	90012726	ΑΙΓΙΝΗΤΕΙΟ ΝΟΣΟΚΟΜΕΙΟ ΑΘΗΝΩΝ	4.083.745,18	Απρ-06
<b>ΣΥΝΟΛΟ</b>			<b>247.990.983,55</b>	<b>Ιαν-06</b>
<b>Μέσος χρόνος καθυστέρησης αποπληρωμής χρεών</b>				<b>18,31 μήνες (549 ημέρες)</b>

**Πίνακας 4β**  
**Κατάταξη νοσοκομείων με βάση τον πρώτο μη εισπραχθέντα μήνα**

Α/Α	ΑΦΜ	ΝΟΣΟΚΟΜΕΙΟ	ΣΥΝΟΛΙΚΑ ΠΟΣΑ	ΠΡΩΤΟΣ ΜΗ ΕΙΣΠΡΑΧΘΕΙΣ ΜΗΝΑΣ*
1	90010689	ΑΡΕΤΑΙΕΙΟ Ν/ΜΕΙΟ ΑΘΗΝΩΝ	7.789.152,86	Φεβ-05
2	999100816	ΠΑΝ/ΚΟ ΓΕΝΙΚΟ ΝΟΣΟΚΟΜΕΙΟ ΠΑΤΡΑΣ	51.883.448,86	Σεπ-05
3	999387835	ΠΑΝ/ΚΟ ΓΕΝ. ΝΟΣ. ΑΛΕΞΑΝΔΡΟΥΠΟΛΗΣ	41.010.470,01	Οκτ-05
4	999426853	ΠΑΝ/ΚΟ ΓΕΝ. ΝΟΣ. ΙΩΑΝΝΙΝΩΝ	40.286.644,95	Φεβ-06
5	999681575	ΠΑΝ/ΚΟ ΓΕΝ. ΝΟΣΟΚΟΜΕΙΟ ΛΑΡΙΣΑΣ	36.805.978,64	Φεβ-06
6	999161766	ΠΑΝ/ΚΟ ΓΕΝ. ΝΟΣΟΚΟΜΕΙΟ ΗΡΑΚΛΕΙΟΥ	40.987.949,98	Μαρ-06
7	999127620	Γ.ΠΑΝ/ΚΟ Ν.ΤΡΙΠΟΛΗΣ"ΕΥΑΓΓΕΛΙΣΤΡΙΑ"	6.626.969,30	Απρ-06
8	90012726	ΑΙΓΙΝΗΤΕΙΟ ΝΟΣΟΚΟΜΕΙΟ ΑΘΗΝΩΝ	4.083.745,18	Απρ-06
9	90024750	ΠΑΝ/ΚΟ ΓΕΝ. ΝΟΣ. ΘΕΣΣ. "ΑΧΕΠΑ"	18.516.623,77	Σεπ-06
<b>ΣΥΝΟΛΟ</b>			<b>247.990.983,55</b>	<b>Ιαν-06</b>
<b>Μέσος χρόνος καθυστέρησης αποπληρωμής χρεών</b>				<b>18,31 μήνες (549 ημέρες)</b>

\* Ο μήνας του έτους του οποίου τα τιμολόγια είναι ανείσπρακτα την 30/06/2007 (π.χ. εάν τον Ιούνιο του 2007 η εταιρεία εισέπραξε τα τιμολόγια που εξέδωσε το Φεβρουάριο του 2006, προς είσπραξη μένουν τα τιμολόγια του Μαρτίου του 2006).

**ΠΙΝΑΚΑΣ 5****ΧΡΕΗ ΨΥΧΙΑΤΡΙΚΩΝ ΝΟΣΟΚΟΜΕΙΩΝ ΠΡΟΣ ΤΙΣ ΕΤΑΙΡΕΙΕΣ-ΜΕΛΗ ΤΟΥ ΣΦΕΕ**

**Πίνακας 5α**  
**Κατάταξη νοσοκομείων με βάση το οφειλόμενο ποσό**

<b>A/A</b>	<b>AΦΜ</b>	<b>ΝΟΣΟΚΟΜΕΙΟ</b>	<b>ΣΥΝΟΛΙΚΑ ΠΟΣΑ(€)</b>	<b>ΠΡΩΤΟΣ ΜΗ ΕΙΣΠΡΑΧΘΕΙΣ ΜΗΝΑΣ*</b>
1	999696712	ΨΥΧΙΑΤΡΙΚΟ ΝΟΣ/ΜΕΙΟ ΑΤΤΙΚΗΣ	13.817.820,76	Ιαν-04
2	999294030	ΨΥΧΙΑΤΡΙΚΟ ΝΟΣ/ΜΕΙΟ ΘΕΣΣΑΛΟΝΙΚΗΣ	4.647.715,11	Ιουλ-05
3	90002991	ΔΡΟΜΟΚΑΙΤΕΙΟ ΘΕΡΑΠΕΥΤΗΡΙΟ	448.460,73	Απρ-07
4	99591588	ΚΡΑΤΙΚΟ ΘΕΡΑΠΕΥΤΗΡΙΟ ΛΕΡΟΥ	312.534,04	Φεβ-07
5	999004552	ΠΑΙΔΟΨΥΧΙΑΤΡΙΚΟ ΝΟΣ/ΜΕΙΟ ΡΑΦΗΝΑΣ	212.529,77	Ιουλ-06
6	998968091	ΨΥΧΙΑΤΡΙΚΟ ΝΟΣΟΚΟΜΕΙΟ ΚΕΡΚΥΡΑΣ	206.146,84	Δεκ-06
7	999504614	ΨΥΧΙΑΤΡΙΚΟ ΝΟΣ. ΠΕΤΡΑΣ ΟΛΥΜΠΟΥ	169.682,80	Φεβ-07
8	999127644	ΨΥΧΙΑΤΡΙΚΟ ΝΟΣΟΚΟΜΕΙΟ ΤΡΙΠΟΛΗΣ	168.486,94	Φεβ-07
9	90169674	ΨΥΧΙΑΤΡΕΙΟ ΚΡΑΤΟΥΜΕΝΩΝ	47.326,58	Μαρ-07
10	999444674	ΘΕΡ. ΨΥΧ. ΠΑΘΗΣΕΩΝ ΧΑΝΙΩΝ	22.072,64	Φεβ-07
<b>ΣΥΝΟΛΟ</b>			<b>20.052.776,21</b>	<b>Αυγ-04</b>
<b>Μέσος χρόνος καθυστέρησης αποπληρωμής χρεών</b>				<b>34,9 μήνες (1047 ημέρες)</b>

**Πίνακας 5β**  
**Κατάταξη νοσοκομείων με βάση τον πρώτο μη εισπραχθέντα μήνα**

<b>A/A</b>	<b>AΦΜ</b>	<b>ΝΟΣΟΚΟΜΕΙΟ</b>	<b>ΣΥΝΟΛΙΚΑ ΠΟΣΑ(€)</b>	<b>ΠΡΩΤΟΣ ΜΗ ΕΙΣΠΡΑΧΘΕΙΣ ΜΗΝΑΣ*</b>
1	999696712	ΨΥΧΙΑΤΡΙΚΟ ΝΟΣ/ΜΕΙΟ ΑΤΤΙΚΗΣ	13.817.820,76	Ιαν-04
2	999294030	ΨΥΧΙΑΤΡΙΚΟ ΝΟΣ/ΜΕΙΟ ΘΕΣΣΑΛΟΝΙΚΗΣ	4.647.715,11	Ιουλ-05
3	999004552	ΠΑΙΔΟΨΥΧΙΑΤΡΙΚΟ ΝΟΣ/ΜΕΙΟ ΡΑΦΗΝΑΣ	212.529,77	Ιουλ-06
4	998968091	ΨΥΧΙΑΤΡΙΚΟ ΝΟΣΟΚΟΜΕΙΟ ΚΕΡΚΥΡΑΣ	206.146,84	Δεκ-06
5	999444674	ΘΕΡ. ΨΥΧ. ΠΑΘΗΣΕΩΝ ΧΑΝΙΩΝ	22.072,64	Φεβ-07
6	99591588	ΚΡΑΤΙΚΟ ΘΕΡΑΠΕΥΤΗΡΙΟ ΛΕΡΟΥ	312.534,04	Φεβ-07
7	999504614	ΨΥΧΙΑΤΡΙΚΟ ΝΟΣ. ΠΕΤΡΑΣ ΟΛΥΜΠΟΥ	169.682,80	Φεβ-07
8	999127644	ΨΥΧΙΑΤΡΙΚΟ ΝΟΣΟΚΟΜΕΙΟ ΤΡΙΠΟΛΗΣ	168.486,94	Φεβ-07
9	90169674	ΨΥΧΙΑΤΡΕΙΟ ΚΡΑΤΟΥΜΕΝΩΝ	47.326,58	Μαρ-07
10	90002991	ΔΡΟΜΟΚΑΙΤΕΙΟ ΘΕΡΑΠΕΥΤΗΡΙΟ	448.460,73	Απρ-07
<b>ΣΥΝΟΛΟ</b>			<b>20.052.776,21</b>	<b>Αυγ-04</b>
<b>Μέσος χρόνος καθυστέρησης αποπληρωμής χρεών</b>				<b>34,9 μήνες (1047 ημέρες)</b>

\* Ο μήνας του έτους του οποίου τα τιμολόγια είναι ανείσπρακτα την 30/06/2007 (π.χ. εάν τον Ιούνιο του 2007 η εταιρεία εισέπραξε τα τιμολόγια που εξέδωσε το Φεβρουάριο του 2006, προς είσπραξη μένουν τα τιμολόγια του Μαρτίου του 2006).

**ΠΙΝΑΚΑΣ 6****ΧΡΕΗ ΣΤΡΑΤΙΩΤΙΚΩΝ ΝΟΣΟΚΟΜΕΙΩΝ ΠΡΟΣ ΤΙΣ ΕΤΑΙΡΕΙΕΣ ΜΕΛΗ ΤΟΥ ΣΦΕΕ****Πίνακας 6α  
Κατάταξη νοσοκομείων με βάση το οφειλόμενο ποσό**

A/A	AΦM	ΝΟΣΟΚΟΜΕΙΟ	ΣΥΝΟΛΙΚΑ ΠΟΣΑ(€)	ΠΡΩΤΟΣ ΜΗ ΕΙΣΠΡΑΧΘΕΙΣ ΜΗΝΑΣ*
1	90153025	251 ΓΕΝ. Ν/ΜΕΙΟ ΑΕΡΟΠΟΡΙΑΣ	13.205.123,62	Νοε-05
2	90036306	ΣΤΡΑΤΙΩΤΙΚΟ ΦΑΡΜΑΚΕΙΟ ΑΘΗΝΩΝ	9.771.954,78	Απρ-06
3	90158844	ΝΟΣ. ΙΔΡΥΜΑ ΜΕΤΟΧ. ΤΑΜΕΙΟΥ ΣΤΡΑΤΟΥ	8.563.898,83	Μαρ-06
4	90153025	401 ΓΕΝ. ΣΤΡΑΤΙΩΤΙΚΟ Ν/ΜΕΙΟ ΑΘΗΝΩΝ	3.702.413,55	Αυγ-06
5	90153025	424 Γ.Σ.Ν.Ε. ΘΕΣΣΑΛΟΝΙΚΗΣ	3.404.543,68	Αυγ-06
6	90152065	ΣΤΡΑΤΙΩΤΙΚΟ ΦΑΡΜΑΚΕΙΟ 251 ΓΝΑ	577.701,78	Μαρ-05
7	90153025	201 ΚΕΦΑ/ΠΟΛΕΜΙΚΗ ΑΕΡΟΠΟΡΙΑ	299.725,89	Μαρ-06
8	99999999	ΝΑΥΣΤΑΘΜΟΣ ΚΡΗΤΗΣ ΝΚ/ΔΕ/ΤΥΥ/	206.613,05	Δεκ-04
9	90153025	ΑΡΧΗΓΕΙΟ ΣΤΡΑΤΟΥ 441 ΑΒΥΥ	192.590,13	Φεβ-07
10	90153025	412 ΣΤΡ.ΝΟΣ/ΜΕΙΟ ΞΑΝΘΗΣ	84.977,42	Δεκ-06
11	90153025	404 ΓΕΝ. ΣΤΡΑΤΙΩΤΙΚΟ Ν/ΜΕΙΟ ΛΑΡΙΣΑΣ	5.459,05	Μαρ-07
<b>ΣΥΝΟΛΟ</b>			<b>40.015.001,78</b>	<b>Μαρ-06</b>
<b>Μέσος χρόνος καθυστέρησης αποπληρωμής χρεών</b>				<b>16,4 μήνες (492 ημέρες)</b>

**Πίνακας 6β  
Κατάταξη νοσοκομείων με βάση τον πρώτο μη εισπραχθέντα μήνα**

A/A	AΦM	ΝΟΣΟΚΟΜΕΙΟ	ΣΥΝΟΛΙΚΑ ΠΟΣΑ(€)	ΠΡΩΤΟΣ ΜΗ ΕΙΣΠΡΑΧΘΕΙΣ ΜΗΝΑΣ*
1	99999999	ΝΑΥΣΤΑΘΜΟΣ ΚΡΗΤΗΣ ΝΚ/ΔΕ/ΤΥΥ/	206.613,05	Δεκ-04
2	90152065	ΣΤΡΑΤΙΩΤΙΚΟ ΦΑΡΜΑΚΕΙΟ 251 ΓΝΑ	577.701,78	Μαρ-05
3	90153025	251 ΓΕΝ. Ν/ΜΕΙΟ ΑΕΡΟΠΟΡΙΑΣ	13.205.123,62	Νοε-05
4	90153025	201 ΚΕΦΑ/ΠΟΛΕΜΙΚΗ ΑΕΡΟΠΟΡΙΑ	299.725,89	Μαρ-06
5	90158844	ΝΟΣ. ΙΔΡΥΜΑ ΜΕΤΟΧ. ΤΑΜΕΙΟΥ ΣΤΡΑΤΟΥ	8.563.898,83	Μαρ-06
6	90036306	ΣΤΡΑΤΙΩΤΙΚΟ ΦΑΡΜΑΚΕΙΟ ΑΘΗΝΩΝ	9.771.954,78	Απρ-06
7	90153025	424 Γ.Σ.Ν.Ε. ΘΕΣΣΑΛΟΝΙΚΗΣ	3.404.543,68	Αυγ-06
8	90153025	401 ΓΕΝ. ΣΤΡΑΤΙΩΤΙΚΟ Ν/ΜΕΙΟ ΑΘΗΝΩΝ	3.702.413,55	Αυγ-06
9	90153025	412 ΣΤΡ.ΝΟΣ/ΜΕΙΟ ΞΑΝΘΗΣ	84.977,42	Δεκ-06
10	90153025	ΑΡΧΗΓΕΙΟ ΣΤΡΑΤΟΥ 441 ΑΒΥΥ	192.590,13	Φεβ-07
11	90153025	404 ΓΕΝ. ΣΤΡΑΤΙΩΤΙΚΟ Ν/ΜΕΙΟ ΛΑΡΙΣΑΣ	5.459,05	Μαρ-07
<b>ΣΥΝΟΛΟ</b>			<b>40.015.001,78</b>	<b>Μαρ-06</b>
<b>Μέσος χρόνος καθυστέρησης αποπληρωμής χρεών</b>				<b>16,4 μήνες (492 ημέρες)</b>

\* Ο μήνας του έτους του οποίου τα τιμολόγια είναι ανείσπρακτα την 30/06/2007 (π.χ. εάν τον Ιούνιο του 2007 η εταιρεία εισέπραξε τα τιμολόγια που εξέδωσε το Φεβρουάριο του 2006, προς είσπραξη μένουν τα τιμολόγια του Μαρτίου του 2006).



**ΠΙΝΑΚΑΣ 7****ΧΡΕΗ ΝΟΣΟΚΟΜΕΙΩΝ ΙΚΑ ΠΡΟΣ ΤΙΣ ΕΤΑΙΡΕΙΕΣ ΜΕΛΗ ΤΟΥ ΣΦΕΕ**

**Πίνακας 7α**  
**Κατάταξη νοσοκομείων με βάση το οφειλόμενο ποσό**

<b>A/A</b>	<b>AΦΜ</b>	<b>ΝΟΣΟΚΟΜΕΙΟ</b>	<b>ΣΥΝΟΛΙΚΑ ΠΟΣΑ(€)</b>	<b>ΠΡΩΤΟΣ ΜΗ ΕΙΣΠΡΑΧΘΕΙΣ ΜΗΝΑΣ*</b>
1	90003373	ΚΕΝΤΡΙΚΟ ΦΑΡΜΑΚΕΙΟ ΙΚΑ	49.670.631,85	Οκτ-06
2	90003373	ΚΕΝΤΡΙΚΑ ΦΑΡΜΑΚΕΙΑ ΙΚΑ ΑΘΗΝΩΝ	42.261.876,21	Ιουλ-06
3	90003373	ΣΤ' ΘΕΡΑΠΕΥΤΗΡΙΟ ΙΚΑ ΑΘΗΝΩΝ	23.851.869,87	Δεκ-06
4	90003373	Β' ΝΟΣ/ΜΕΙΟ ΙΚΑ ΘΕΣΣΑΛΟΝΙΚΗΣ	22.664.162,37	Αυγ-06
5	90003373	Γ'ΘΕΡΑΠΕΥΤΗΡΙΟ ΙΚΑ ΑΘΗΝΩΝ	3.750.183,44	Ιουλ-06
6	90003373	Α'ΘΕΡΑΠΕΥΤΗΡΙΟ ΙΚΑ ΑΘΗΝΩΝ	3.341.964,36	Ιουν-06
7	90003373	Ζ'ΘΕΡΑΠΕΥΤΗΡΙΟ ΙΚΑ ΑΘΗΝΩΝ	2.248.250,53	Ιουν-06
<b>ΣΥΝΟΛΟ</b>			<b>147.788.938,63</b>	<b>Σεπ-06</b>
<b>Μέσος χρόνος καθυστέρησης αποπληρωμής χρεών</b>				<b>10,07 μήνες (303 ημέρες)</b>

**Πίνακας 7β**  
**Κατάταξη νοσοκομείων με βάση τον πρώτο μη εισπραχθέντα μήνα**

<b>A/A</b>	<b>AΦΜ</b>	<b>ΝΟΣΟΚΟΜΕΙΟ</b>	<b>ΣΥΝΟΛΙΚΑ ΠΟΣΑ(€)</b>	<b>ΠΡΩΤΟΣ ΜΗ ΕΙΣΠΡΑΧΘΕΙΣ ΜΗΝΑΣ*</b>
1	90003373	Α'ΘΕΡΑΠΕΥΤΗΡΙΟ ΙΚΑ ΑΘΗΝΩΝ	3.341.964,36	Ιουν-06
2	90003373	Ζ'ΘΕΡΑΠΕΥΤΗΡΙΟ ΙΚΑ ΑΘΗΝΩΝ	2.248.250,53	Ιουν-06
3	90003373	Γ'ΘΕΡΑΠΕΥΤΗΡΙΟ ΙΚΑ ΑΘΗΝΩΝ	3.750.183,44	Ιουλ-06
4	90003373	ΚΕΝΤΡΙΚΑ ΦΑΡΜΑΚΕΙΑ ΙΚΑ ΑΘΗΝΩΝ	42.261.876,21	Ιουλ-06
5	90003373	Β' ΝΟΣ/ΜΕΙΟ ΙΚΑ ΘΕΣΣΑΛΟΝΙΚΗΣ	22.664.162,37	Αυγ-06
6	90003373	ΚΕΝΤΡΙΚΟ ΦΑΡΜΑΚΕΙΟ ΙΚΑ	49.670.631,85	Οκτ-06
7	90003373	ΣΤ' ΘΕΡΑΠΕΥΤΗΡΙΟ ΙΚΑ ΑΘΗΝΩΝ	23.851.869,87	Δεκ-06
<b>ΣΥΝΟΛΟ</b>			<b>147.788.938,63</b>	<b>Σεπ-06</b>
<b>Μέσος χρόνος καθυστέρησης αποπληρωμής χρεών</b>				<b>10,07 μήνες (303 ημέρες)</b>

\* Ο μήνας του έτους του οποίου τα τιμολόγια είναι ανείσπρακτα την 30/06/2007 (π.χ. εάν τον Ιούνιο του 2007 η εταιρεία εισέπραξε τα τιμολόγια που εξέδωσε το Φεβρουάριο του 2006, προς είσπραξη μένουν τα τιμολόγια του Μαρτίου του 2006).